

Junio, 2018

XX ANIVERSARIO

MÉXICO: POLÍTICA, SOCIEDAD Y CAMBIO
–Escenarios–

Cuarta Encuesta Nacional de
Opinión Ciudadana 2018

CONTENIDO

I. OPINIÓN SOBRE LA SITUACIÓN NACIONAL	3
II. EVALUACIÓN DE LA LABOR DE GOBIERNO	14
III. SEGURIDAD Y CORRUPCIÓN.....	31
IV. IMAGEN DE LOS PARTIDOS.....	38
V. PREFERENCIAS ELECTORALES	52
VI. AMBIENTE Y CREDIBILIDAD ELECTORAL	145
CUESTIONES DE MÉTODO.....	178

I. OPINIÓN SOBRE LA SITUACIÓN NACIONAL

¿Cuál cree usted que es actualmente el principal problema en el país?

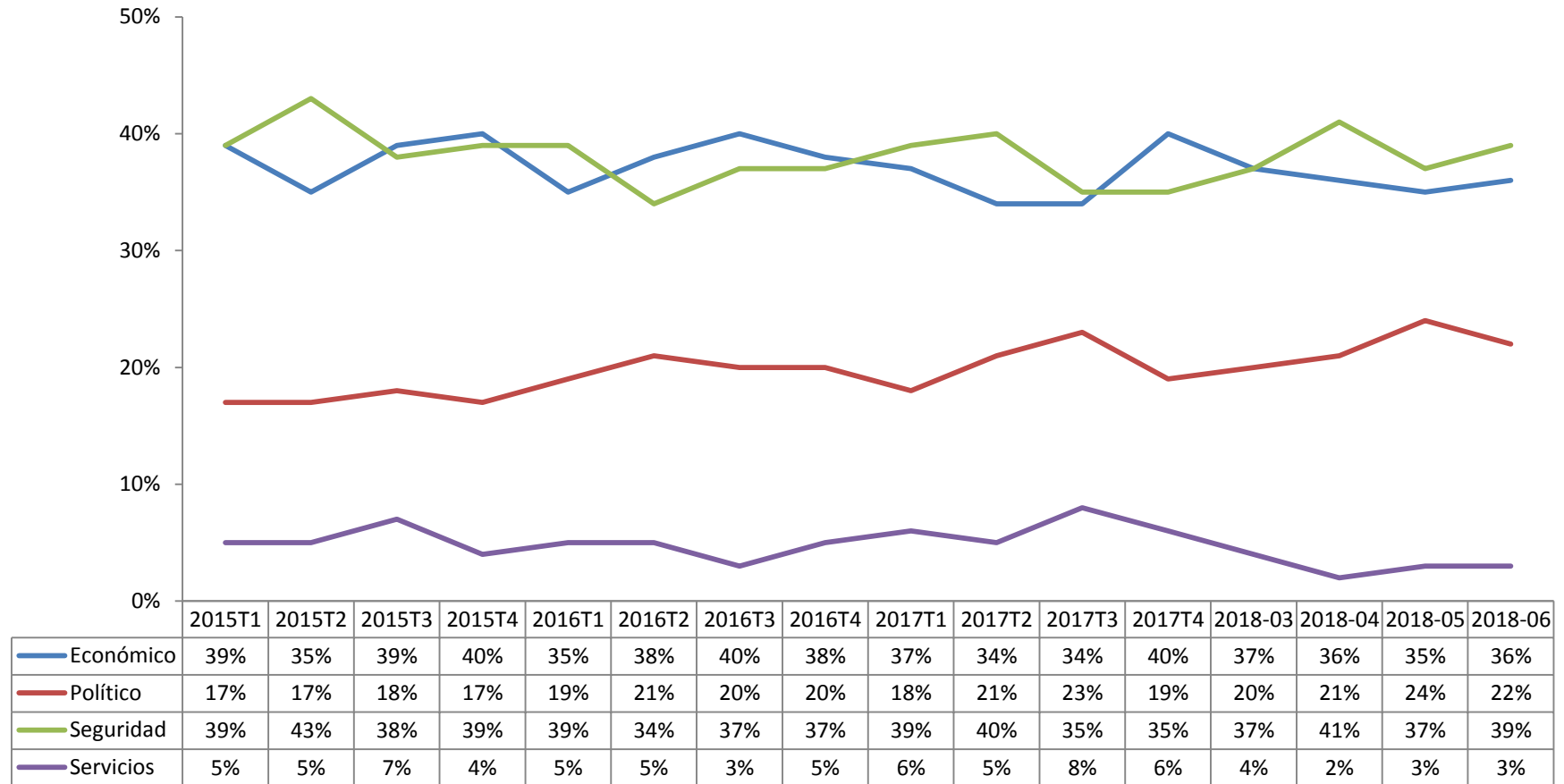

¿Cuál cree usted que es actualmente el principal problema en su colonia/localidad?

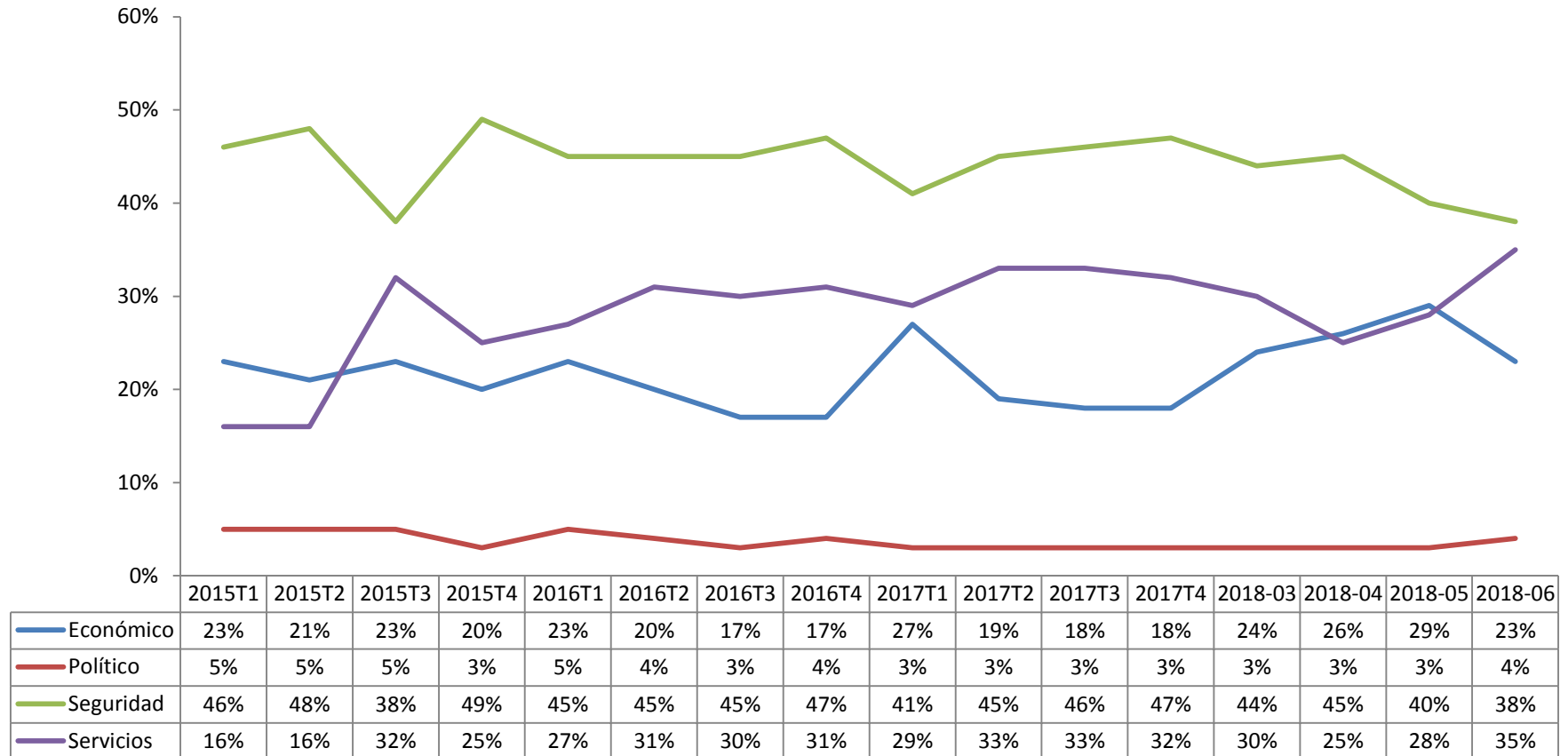

En general, ¿usted cree que el país va por un rumbo correcto o por un rumbo equivocado..?

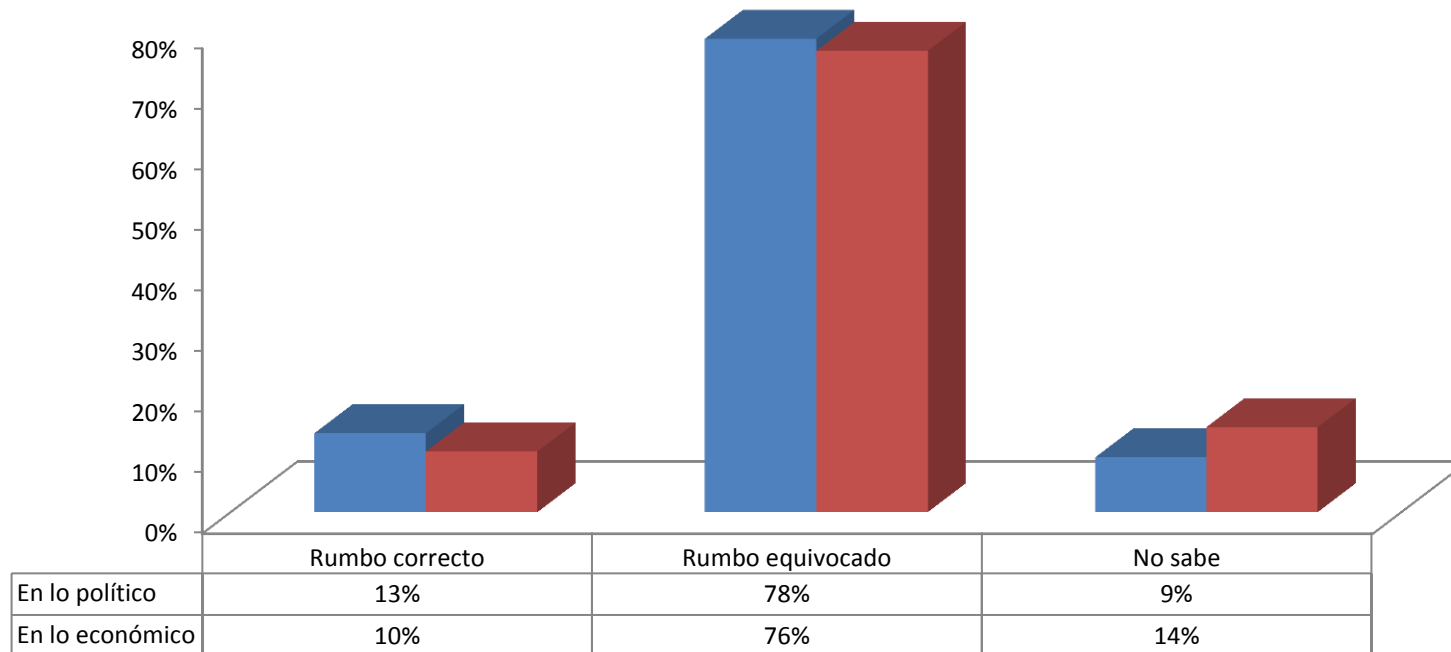

En general, ¿cómo considera usted la situación que actualmente vive el país en lo económico?

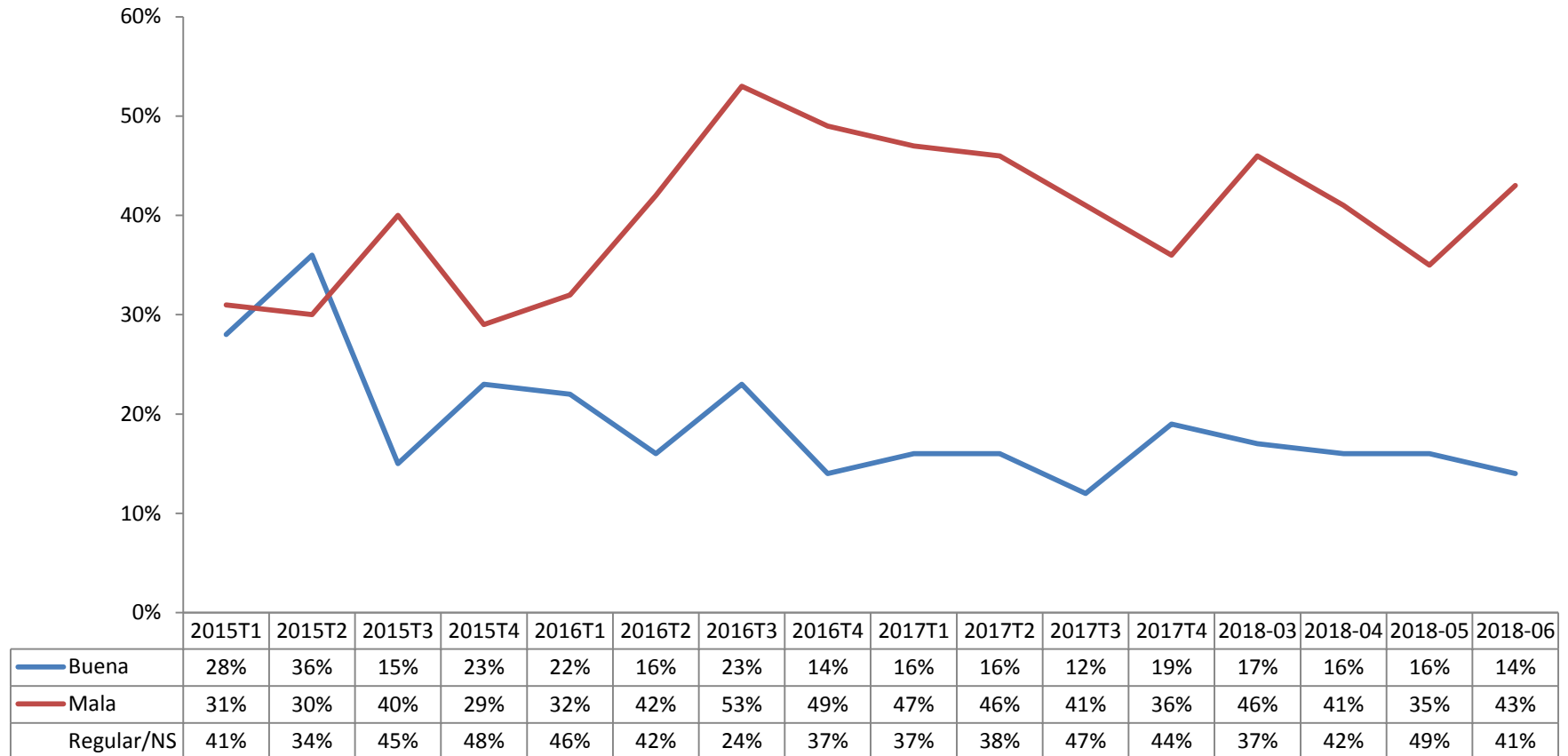

En general, ¿cómo considera usted la situación que actualmente vive el país en lo político?

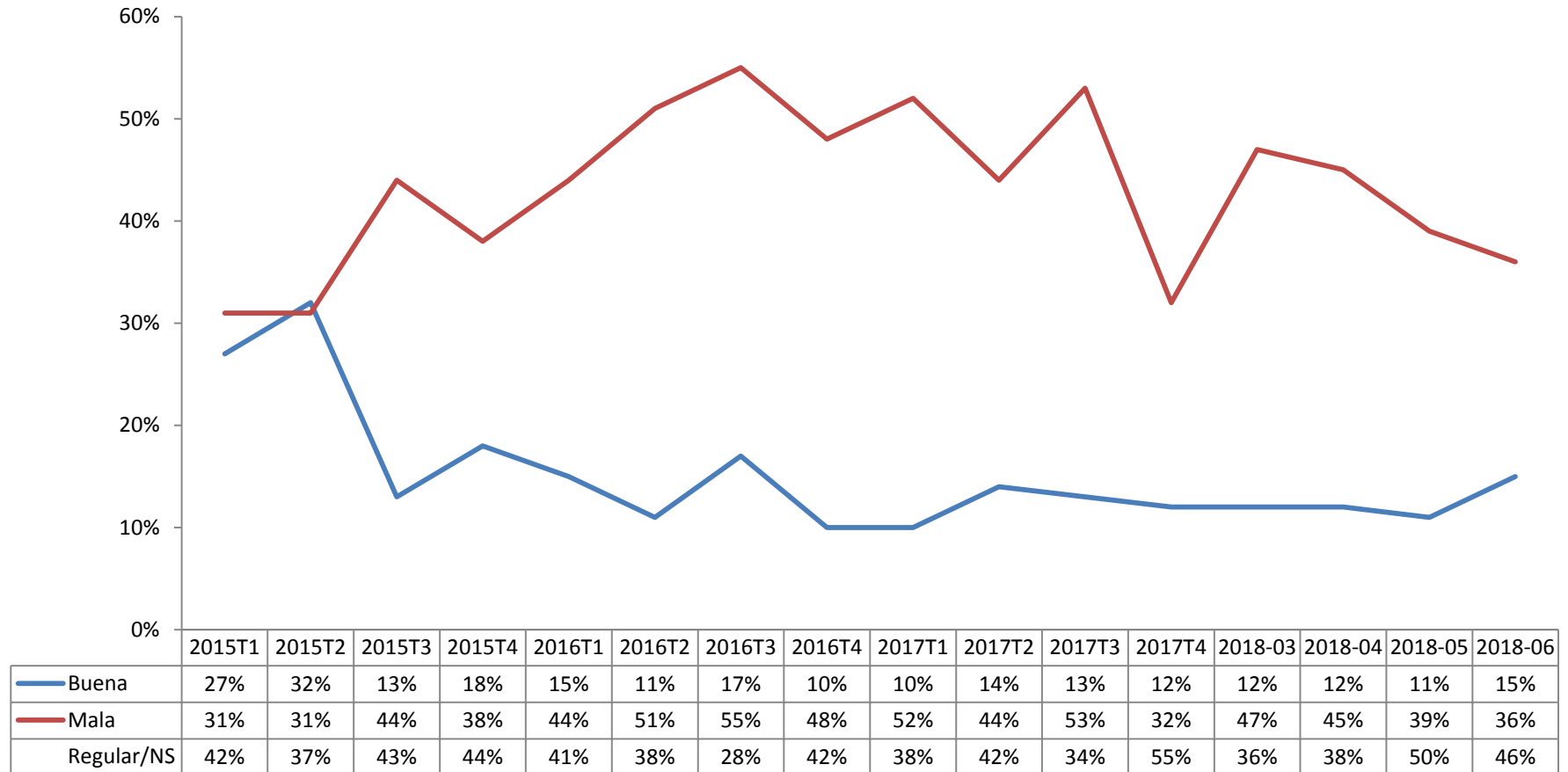

¿Cómo califica usted la situación actual del país respecto a la existente el año pasado en lo económico?

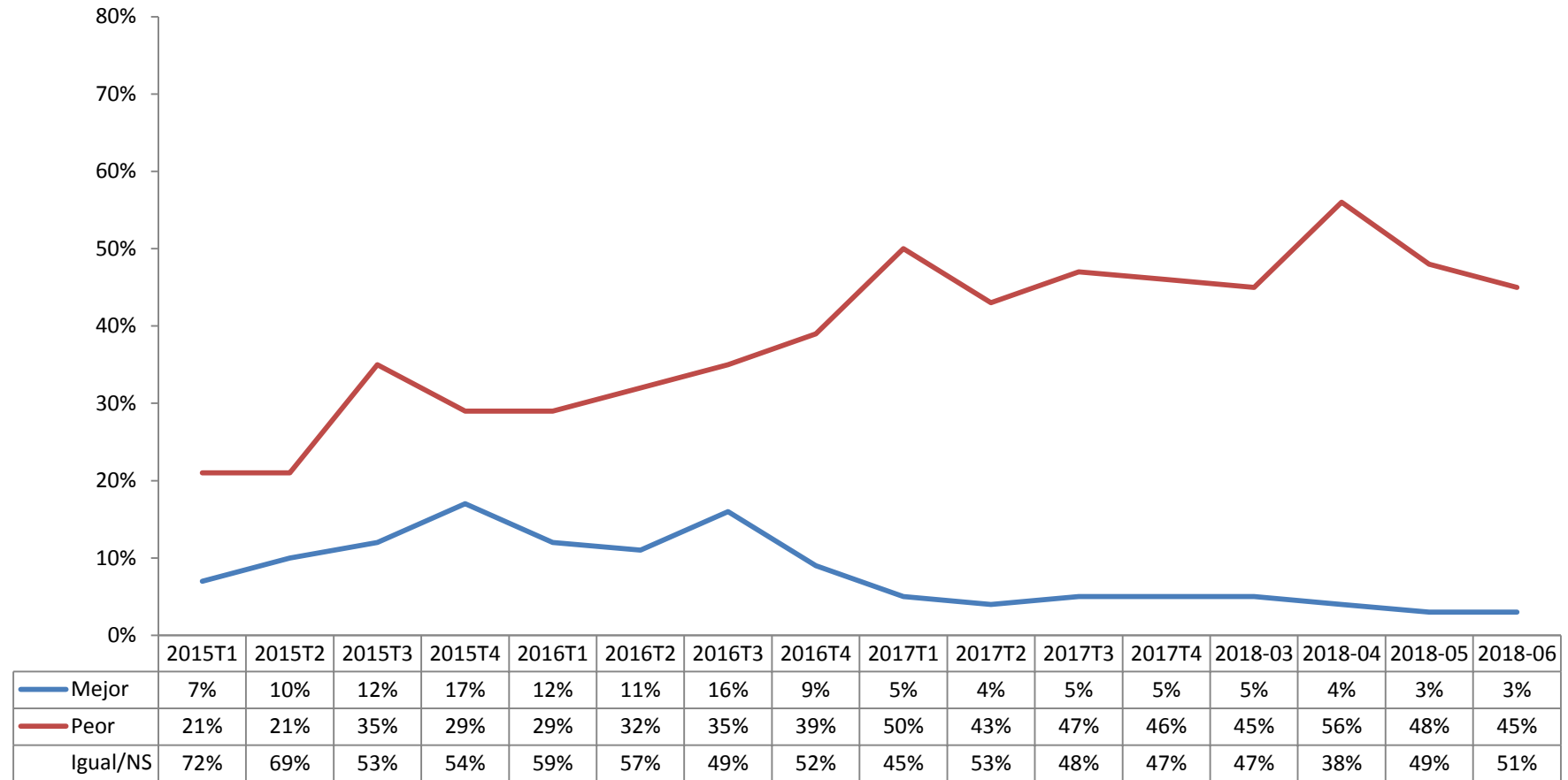

¿Cómo califica usted la situación actual del país respecto a la existente el año pasado en lo político?

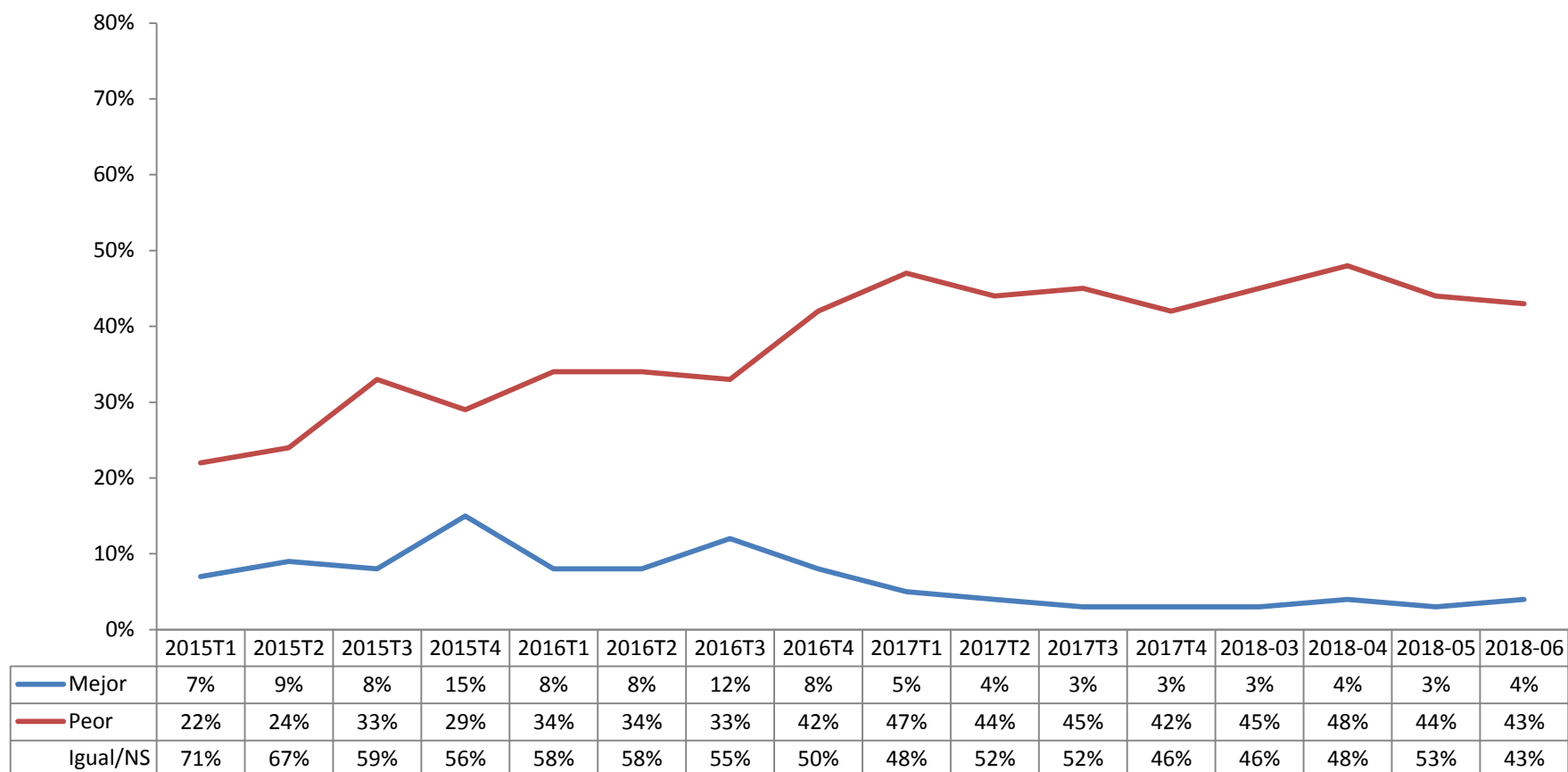

¿Cómo cree que será la situación del país dentro de un año respecto a la situación actual en lo económico?

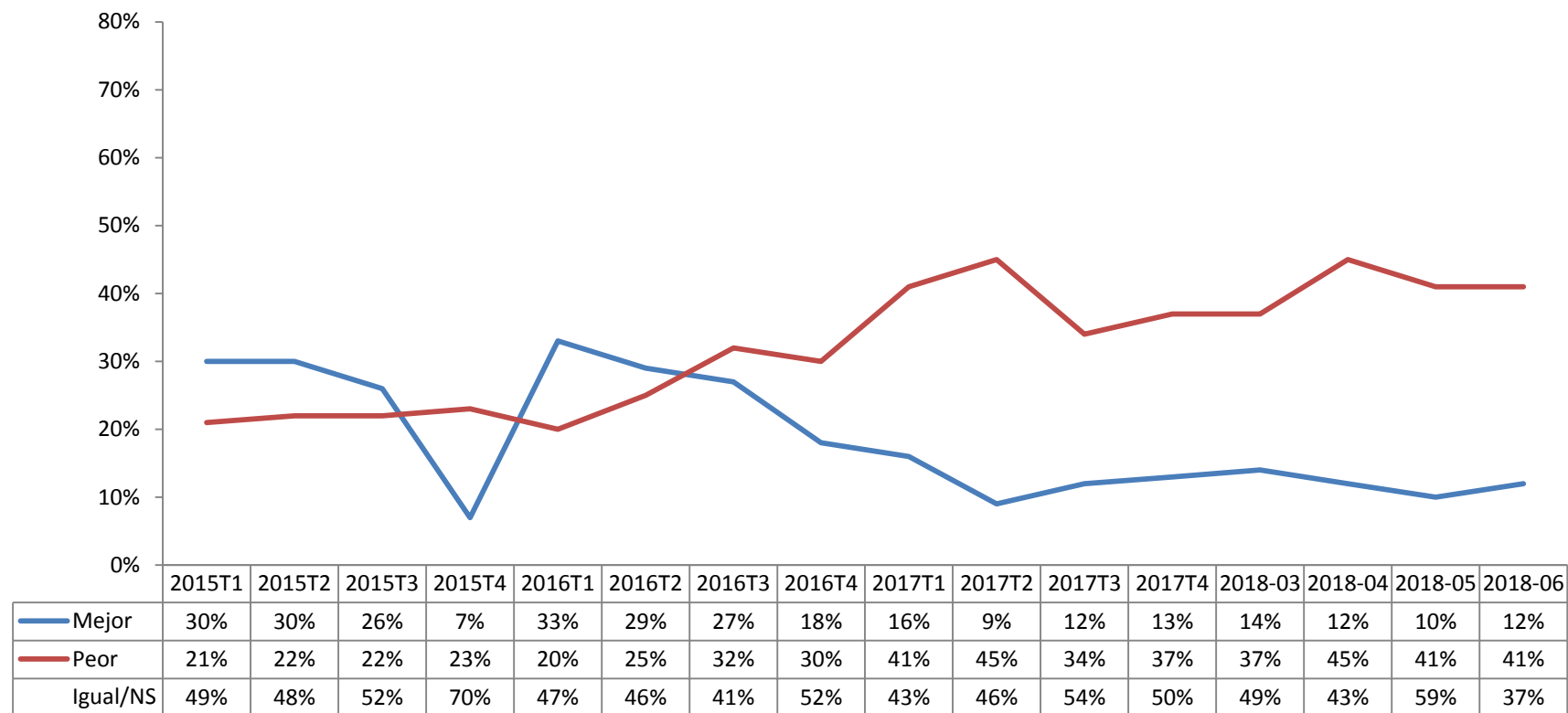

¿Cómo cree que será la situación del país dentro de un año respecto a la situación actual en lo político?

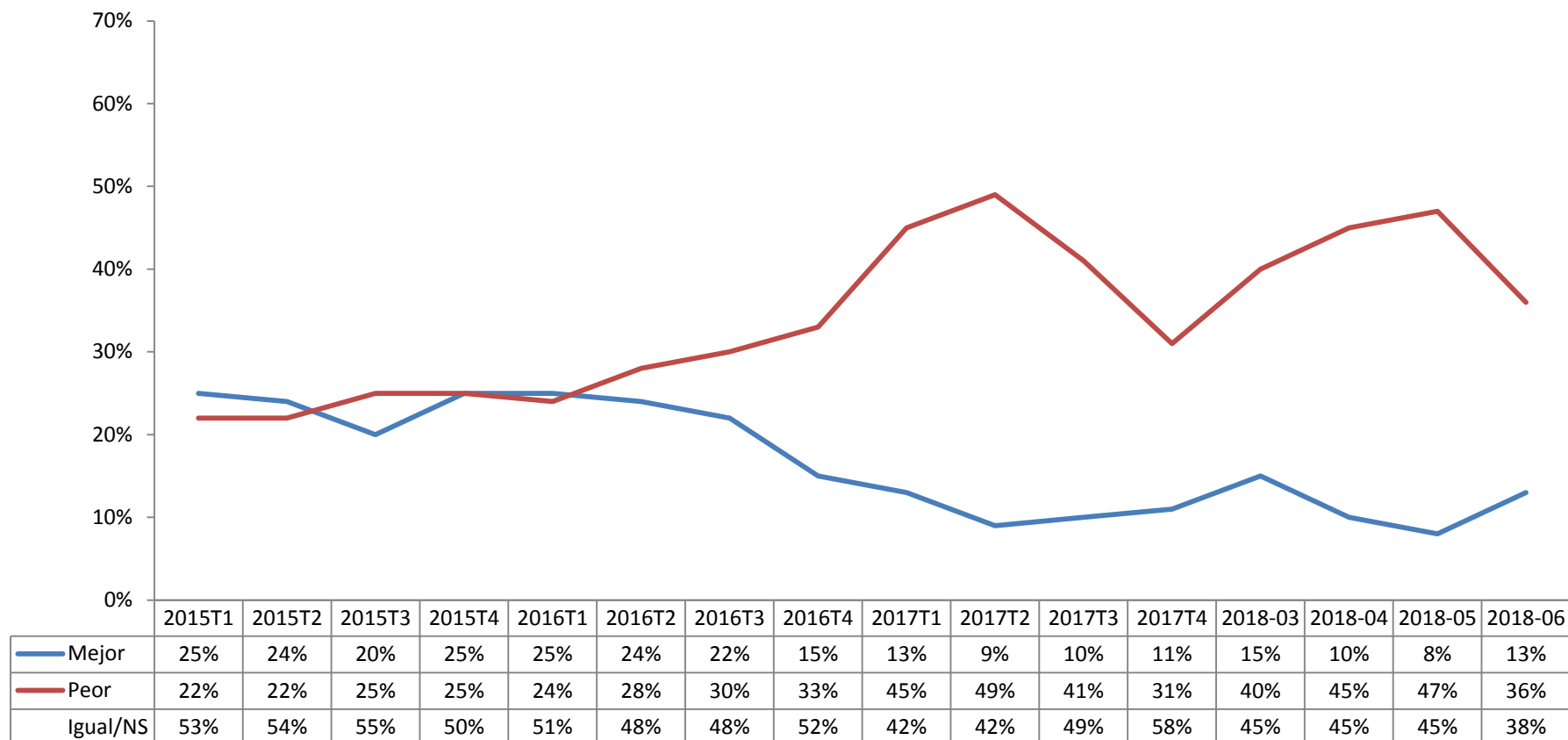

Índice trimestral GEA-ISA de expectativas económicas?

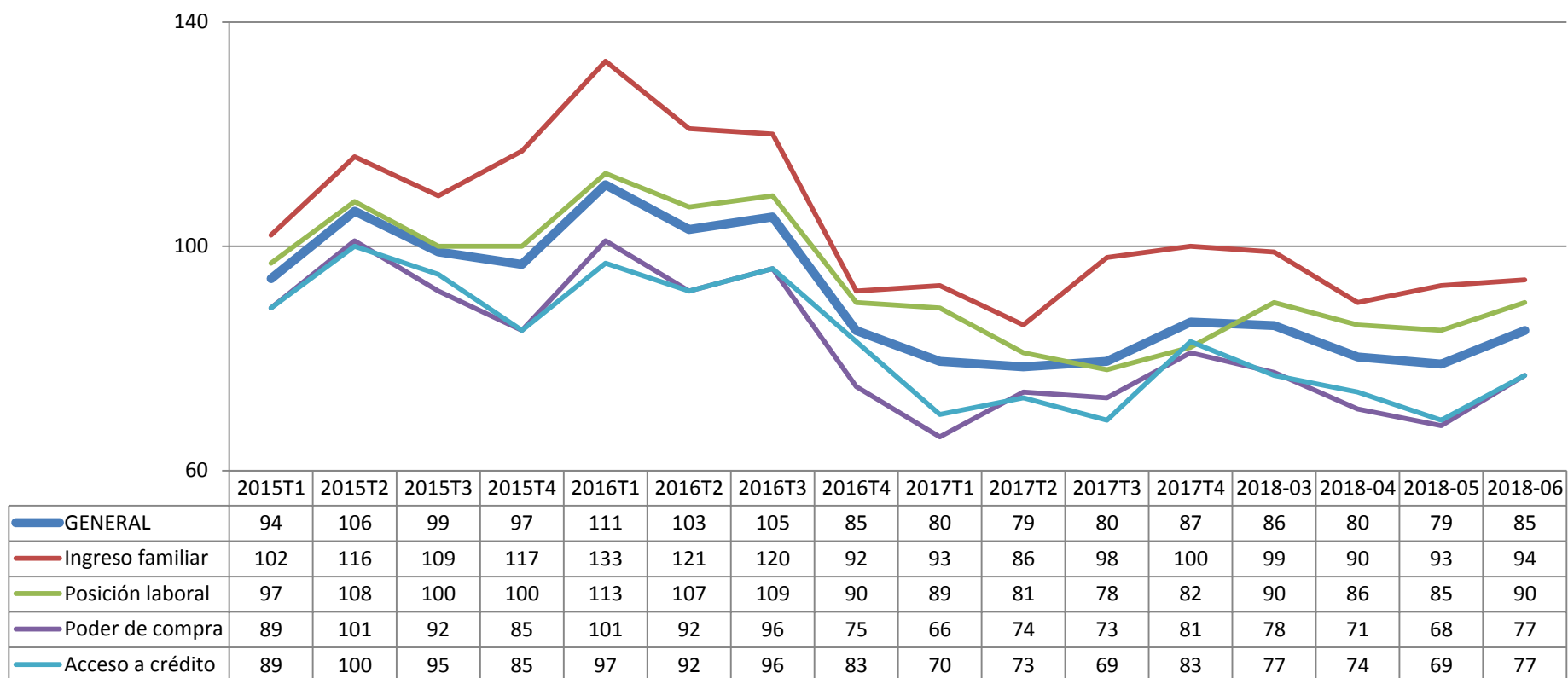

II. EVALUACIÓN DE LA LABOR DE GOBIERNO

En general, ¿usted aprueba o desaprueba la labor realizada por Enrique Peña Nieto como Presidente de la República?

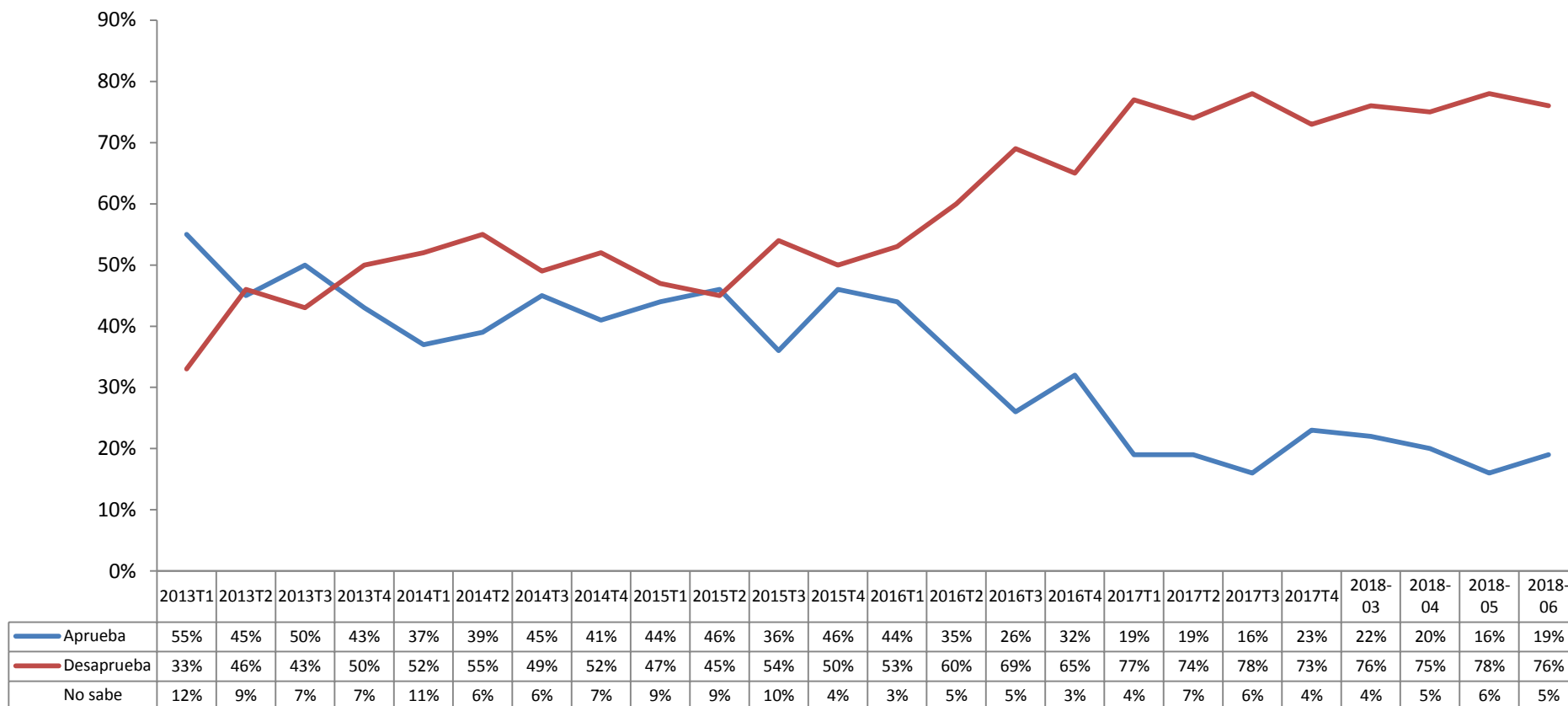

En general, ¿cómo califica la labor realizada por Enrique Peña Nieto como Presidente de la República?

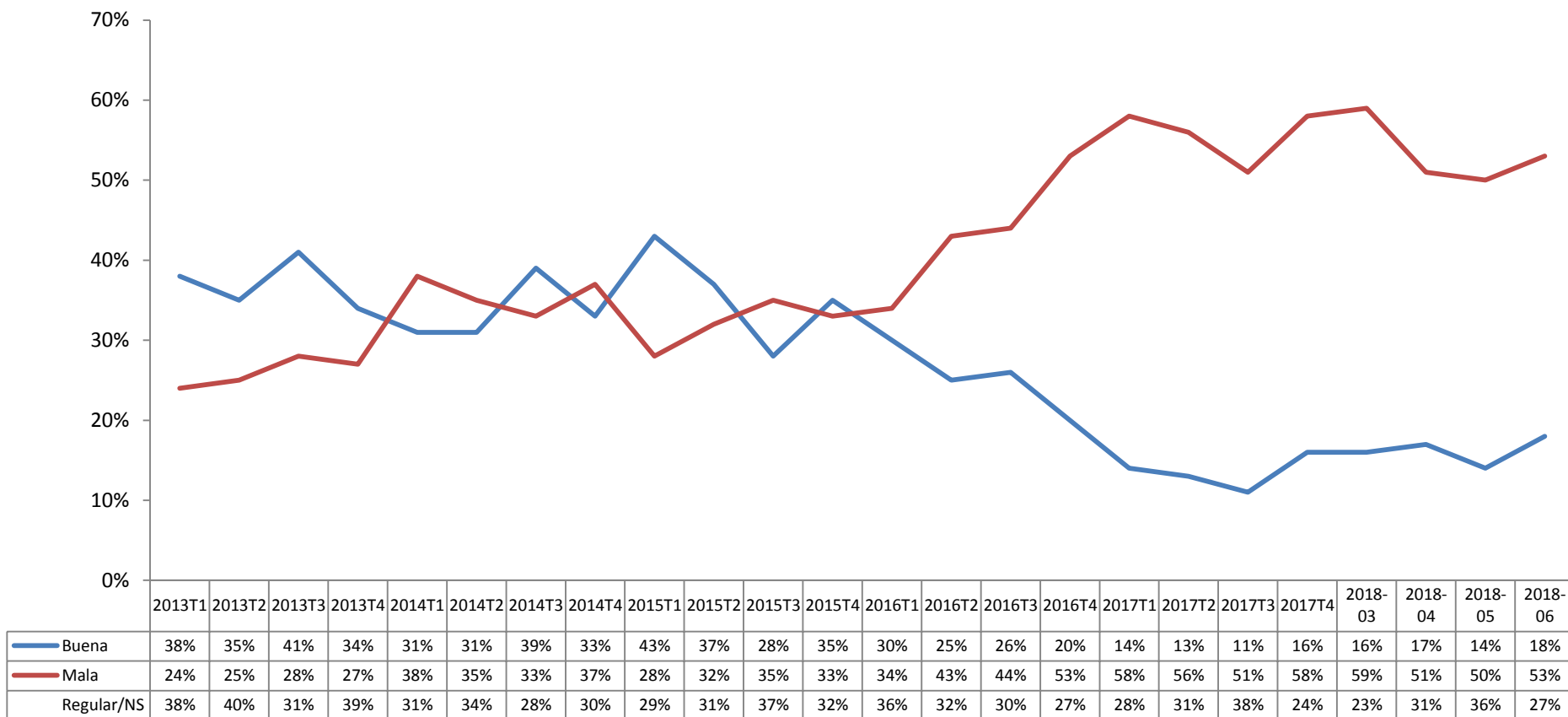

En general, ¿es favorable o desfavorable su opinión de Enrique Peña Nieto como persona?

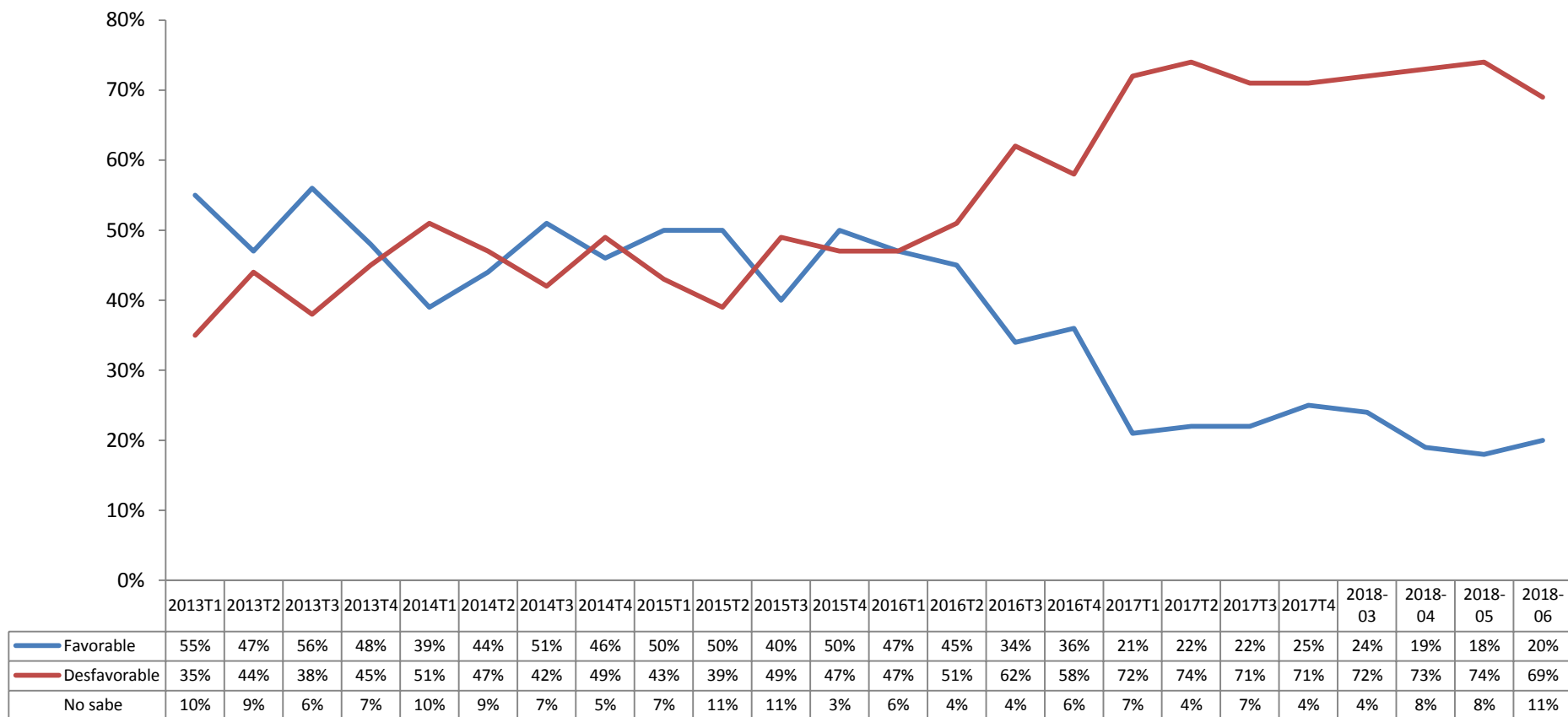

En general, ¿es favorable o desfavorable su opinión de Enrique Peña Nieto como gobernante?

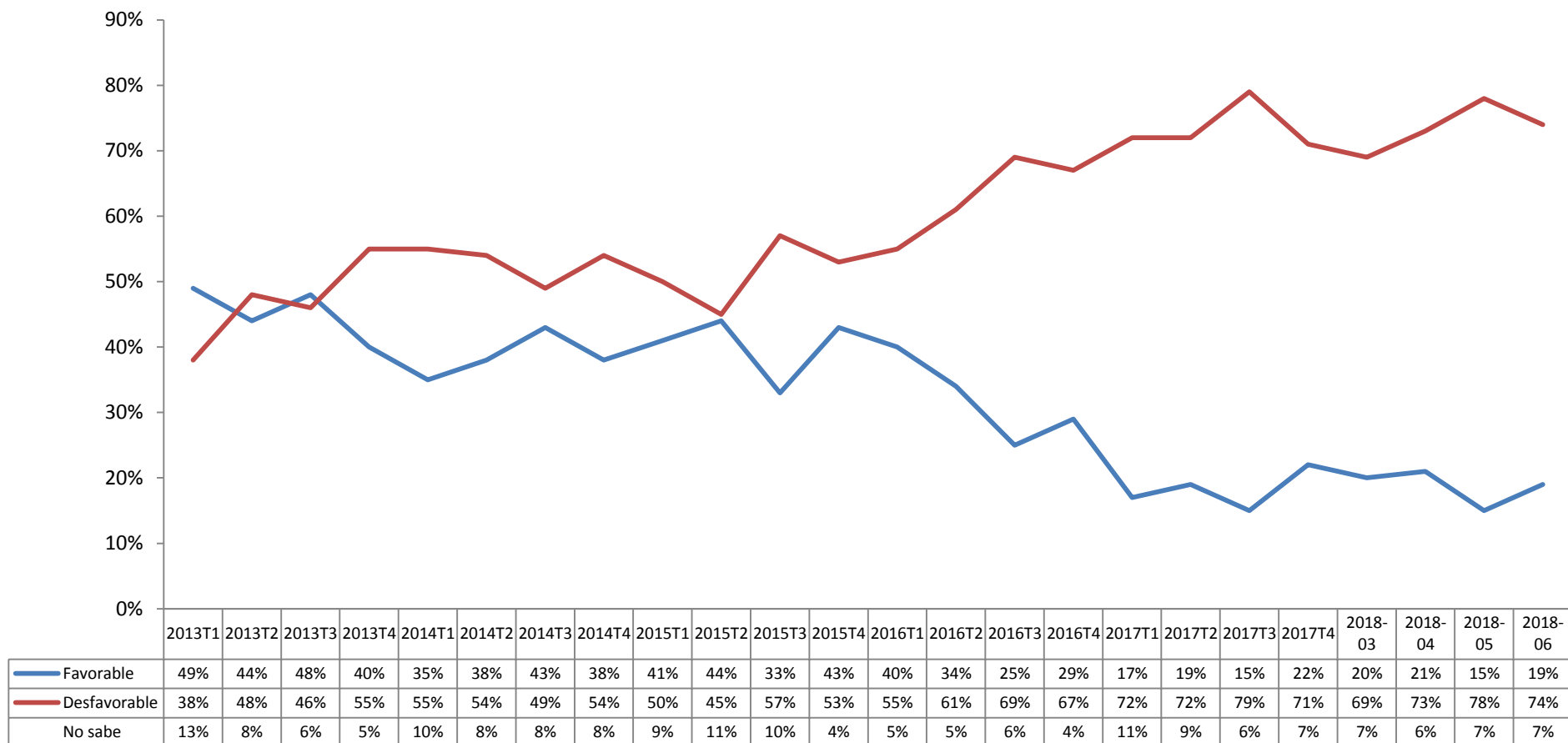

¿Qué tanto cree que Enrique Peña Nieto, como Presidente de la República...?

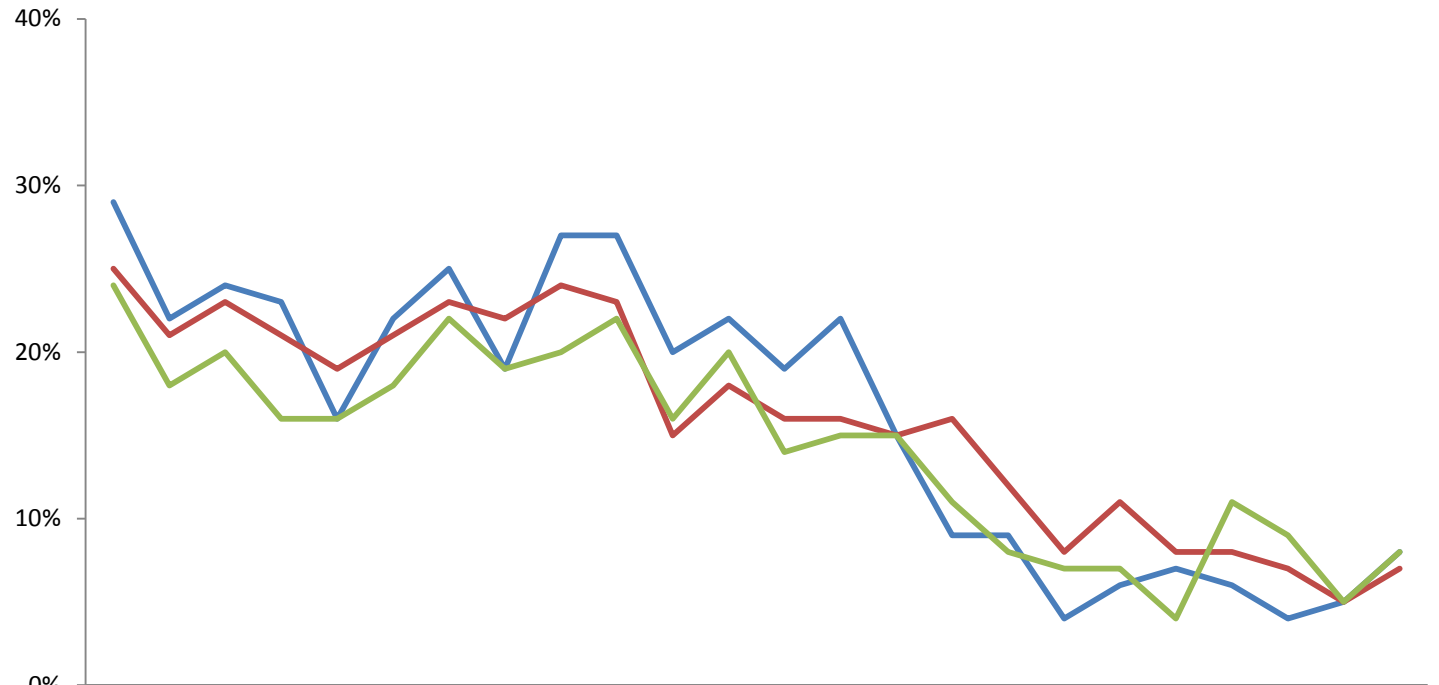

	2013 T1	2013 T2	2013 T3	2013 T4	2014 T1	2014 T2	2014 T3	2014 T4	2015 T1	2015 T2	2015 T3	2015 T4	2016 T1	2016 T2	2016 T3	2016 T4	2017 T1	2017 T2	2017 T3	2017 T4	2018-03	2018-04	2018-05	2018-06
— Ha mostrado capacidad para gobernar	29%	22%	24%	23%	16%	22%	25%	19%	27%	27%	20%	22%	19%	22%	15%	9%	9%	4%	6%	7%	6%	4%	5%	8%
— Se ha preocupado por el bienestar popular	25%	21%	23%	21%	19%	21%	23%	22%	24%	23%	15%	18%	16%	16%	15%	16%	12%	8%	11%	8%	8%	7%	5%	7%
— Ha sido capaz de resolver problemas	24%	18%	20%	16%	16%	18%	22%	19%	20%	22%	16%	20%	14%	15%	15%	11%	8%	7%	7%	4%	11%	9%	5%	8%

¿Qué tanto cree que Enrique Peña Nieto, como Presidente de la República...?

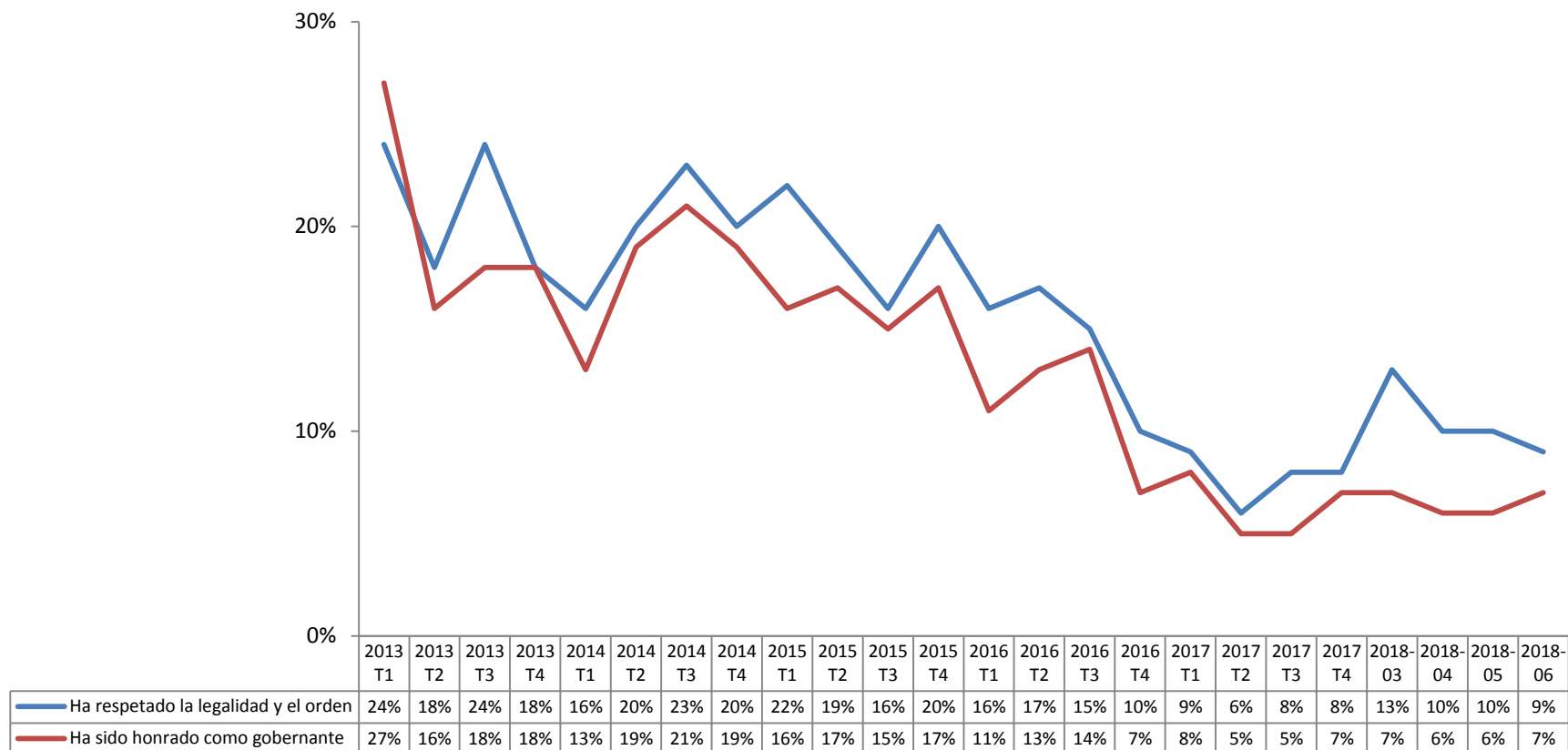

¿Qué tanto éxito cree que está teniendo el gobierno de Enrique Peña Nieto en materia de...?

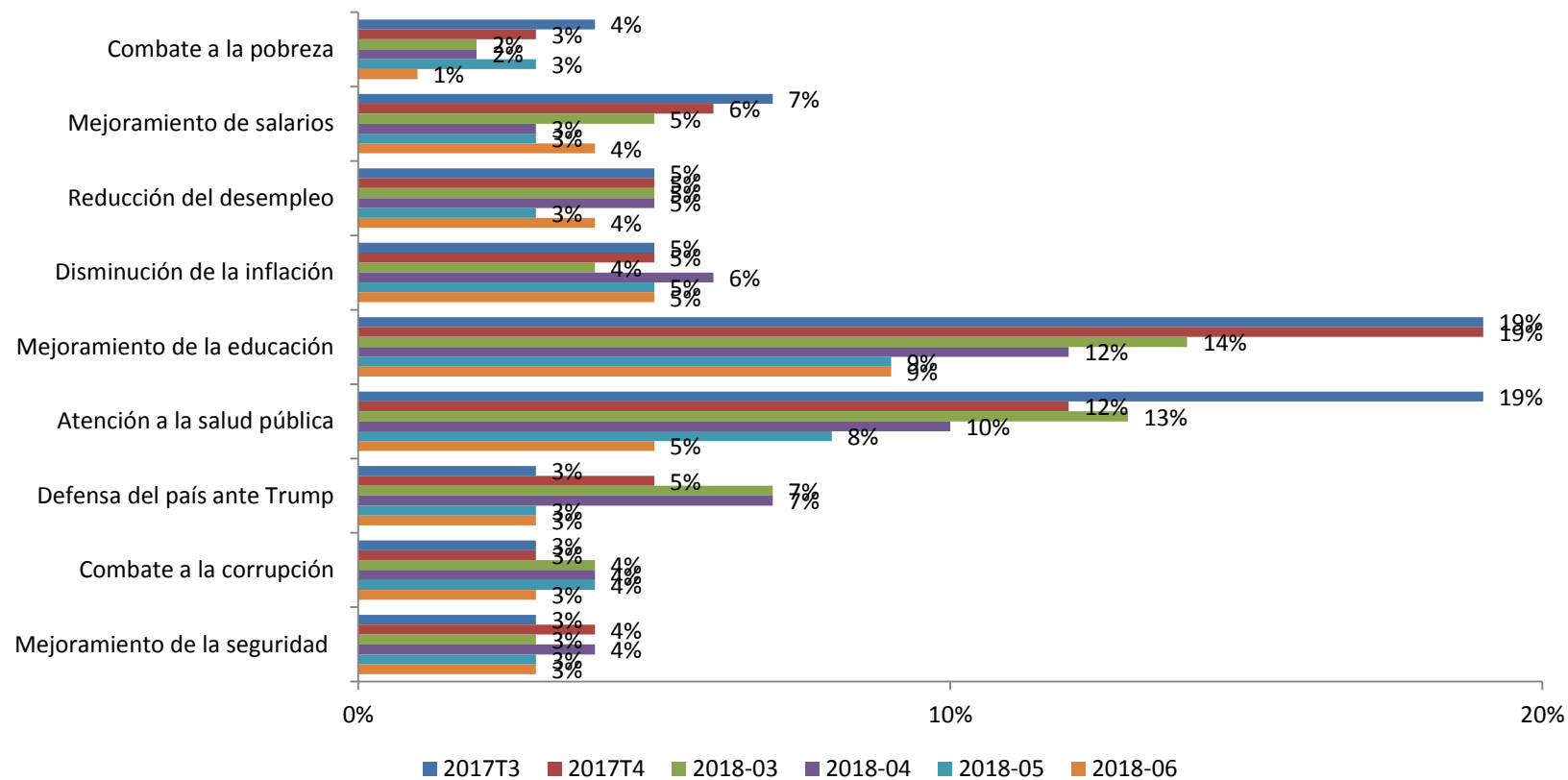

¿Cuál cree usted que ha sido el mayor acierto del gobierno del Presidente Peña Nieto?
¿Cuál cree usted que ha sido el mayor acierto del gobierno del Presidente Peña Nieto?

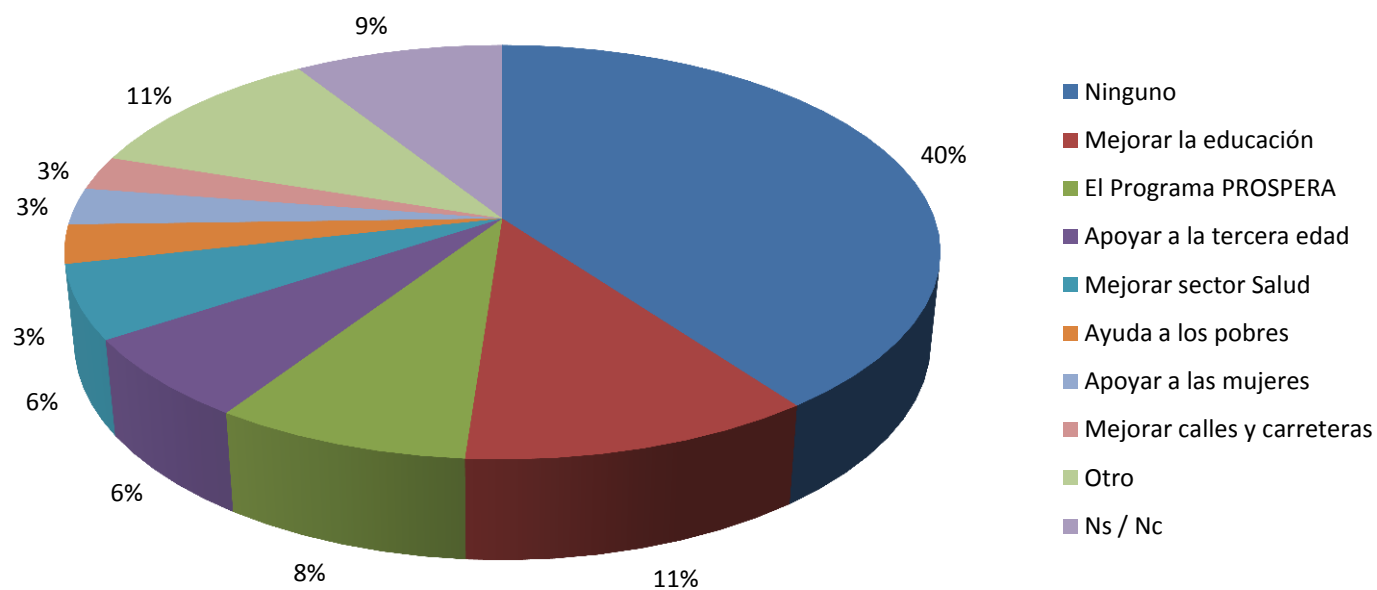

¿Cuál cree usted que ha sido el mayor error del gobierno del Presidente Peña Nieto?

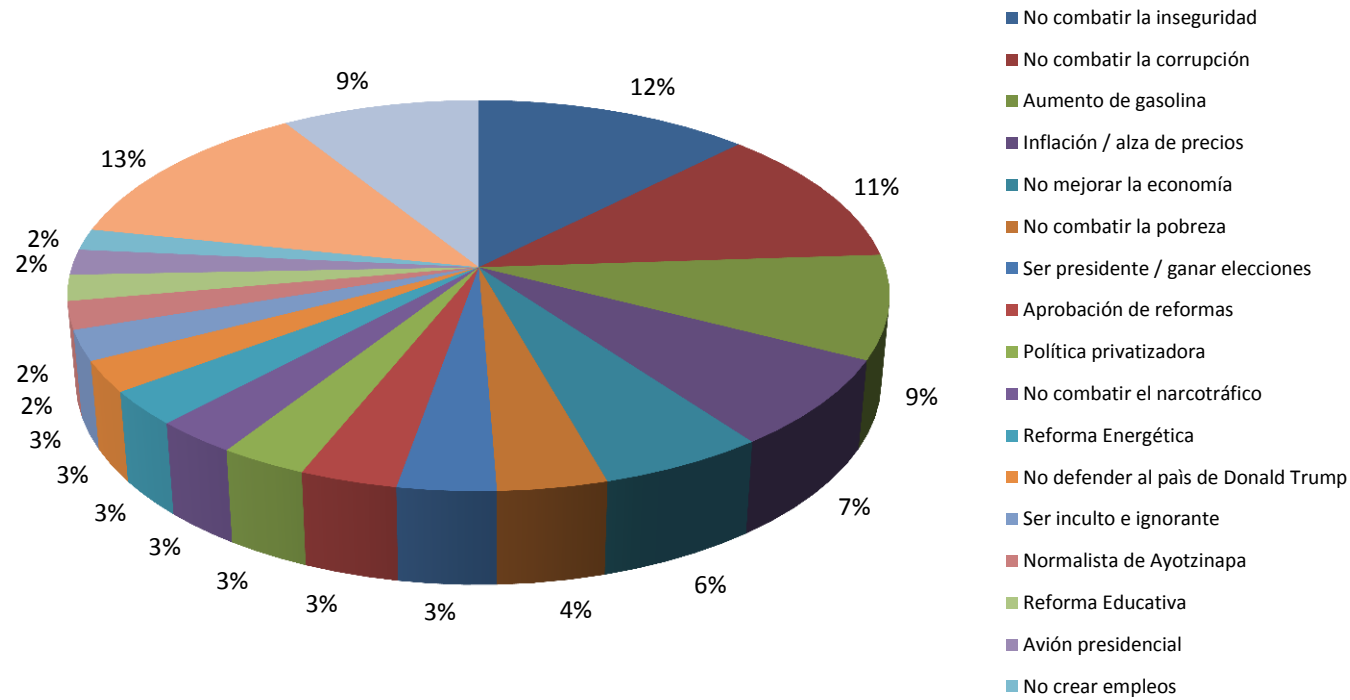

¿Qué tanto le cree usted al Presidente Enrique Peña Nieto??

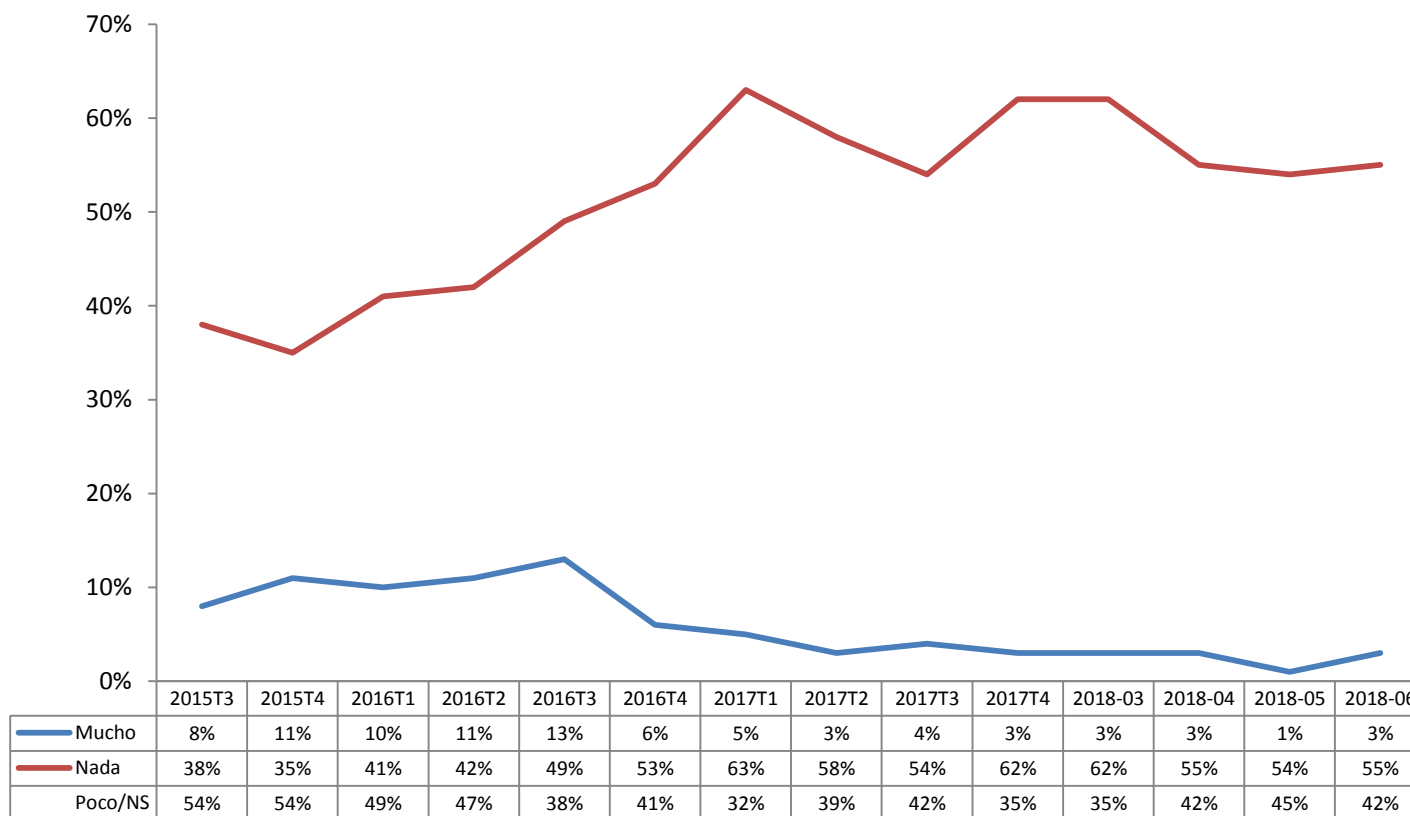

¿Cree usted que el gobierno de Peña Nieto ha cumplido no ha cumplido su objetivo de...?

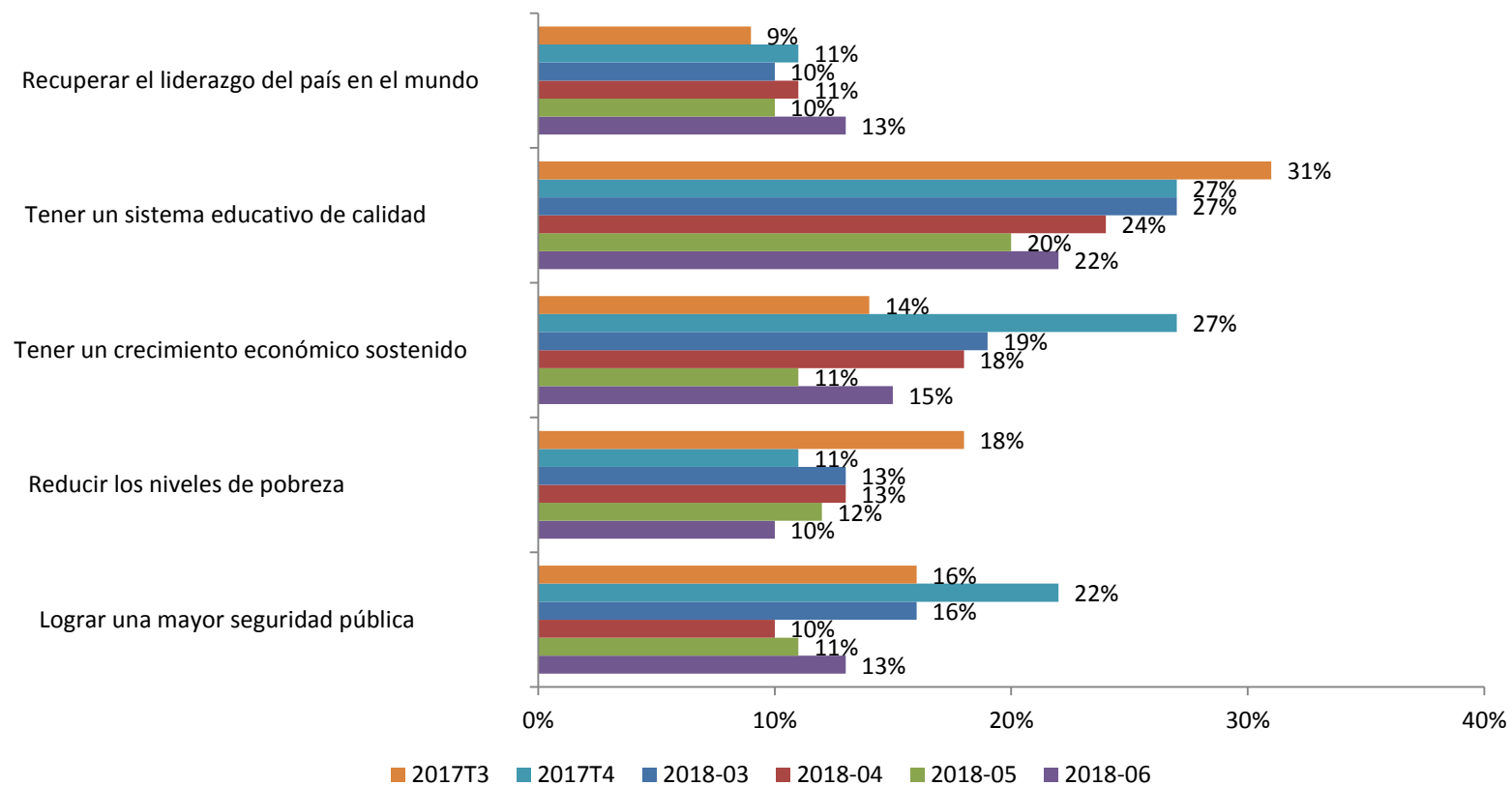

En general, ¿usted aprueba o desaprueba la labor realizada por el gabinete del Presidente Enrique Peña Nieto?

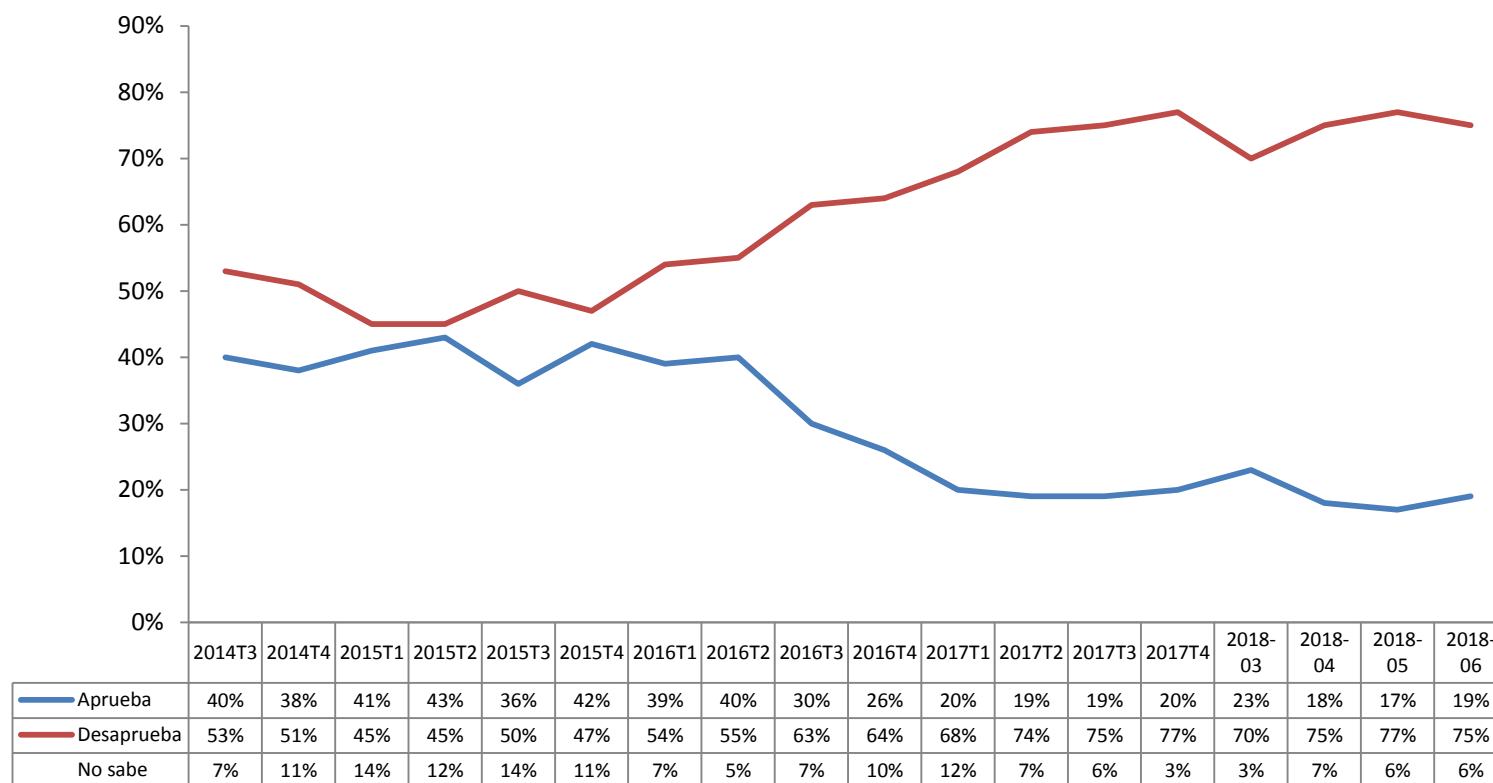

¿Qué siente usted frente al actual gobierno del Presidente Enrique Peña Nieto?

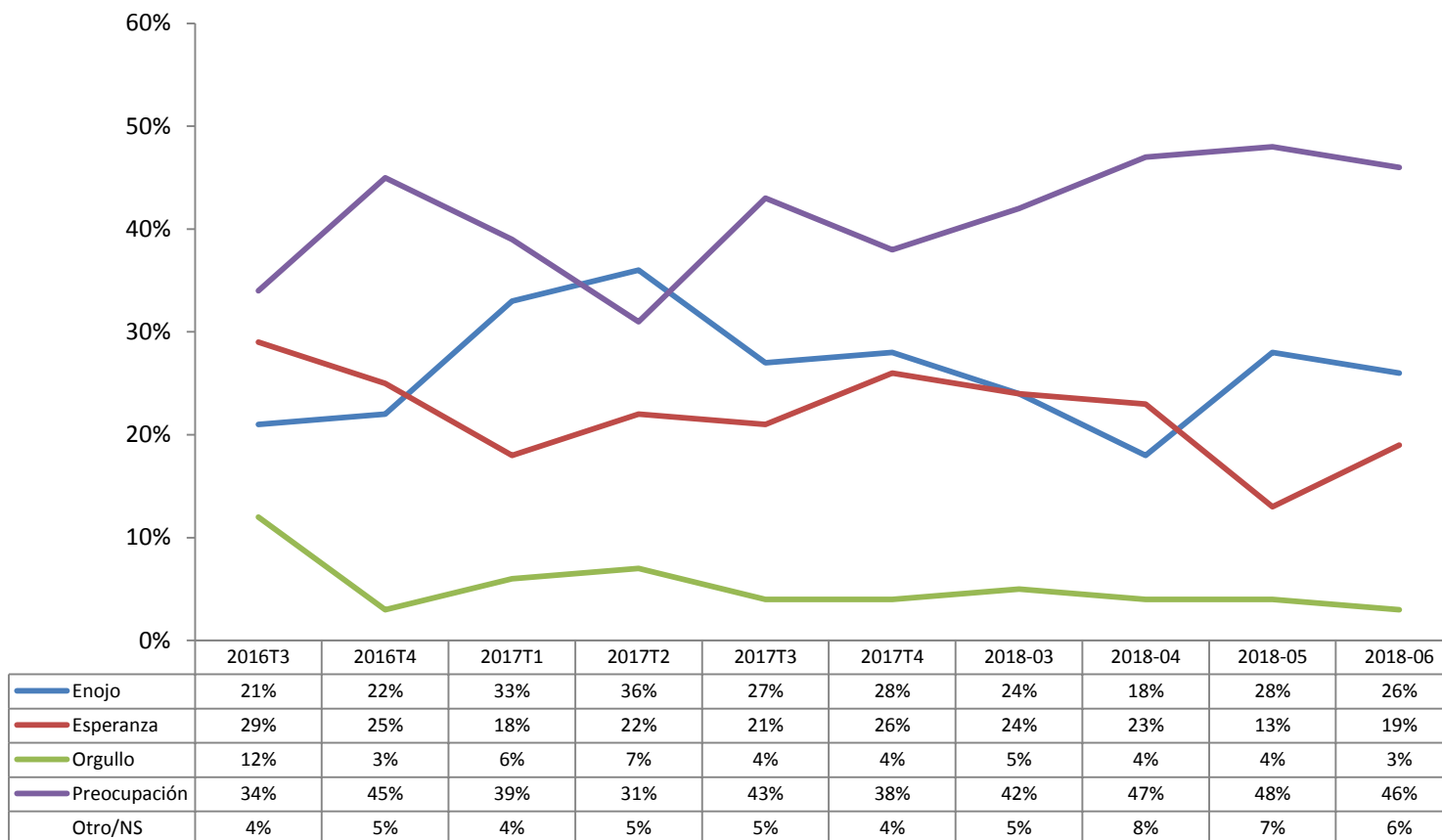

¿Usted diría que se siente optimista o pesimista respecto a lo que le espera al país en lo que resta del gobierno de Enrique Peña Nieto?

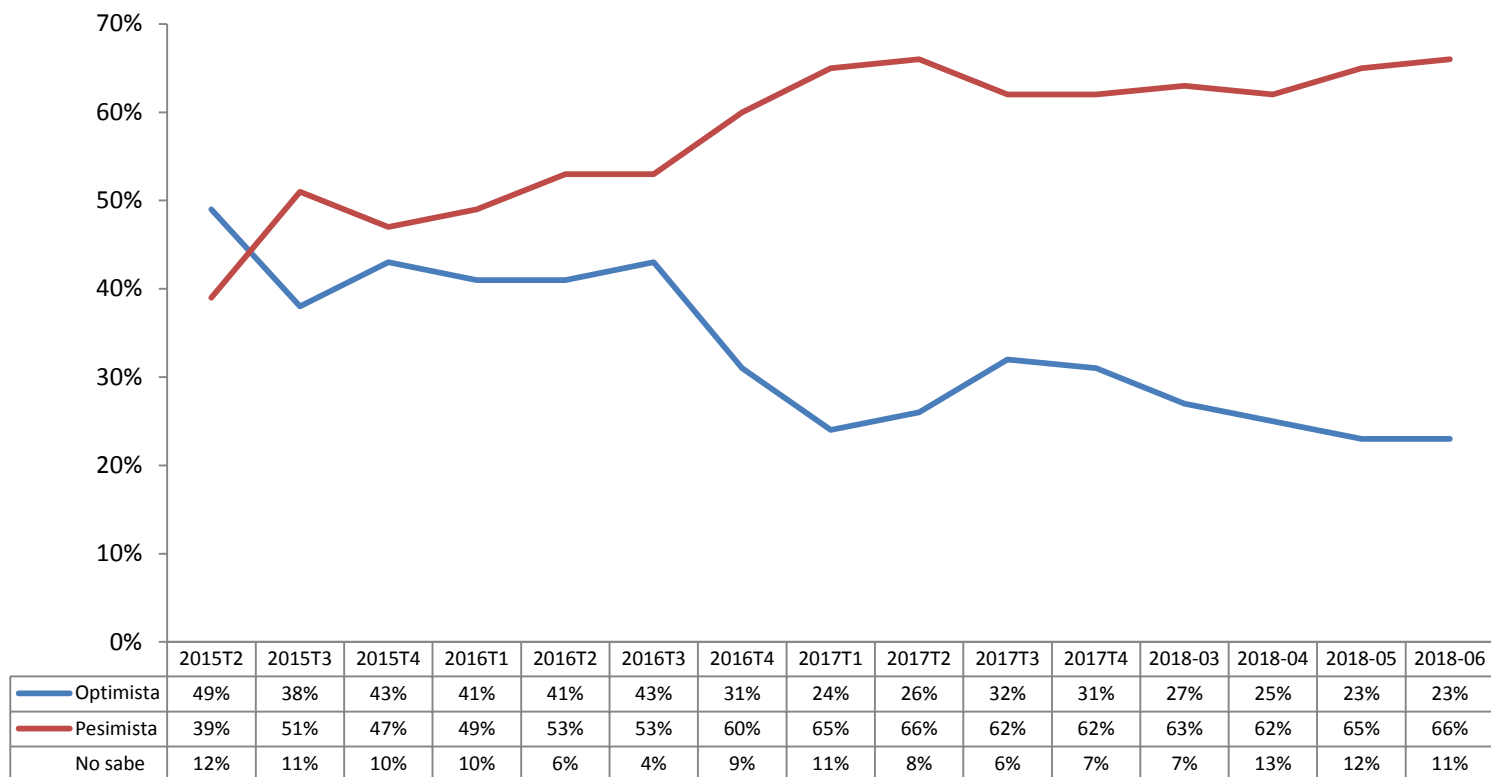

En lo que va del actual gobierno de Peña Nieto, la situación suya y de su familia sigue igual, ha mejorado o ha empeorado en términos de...?

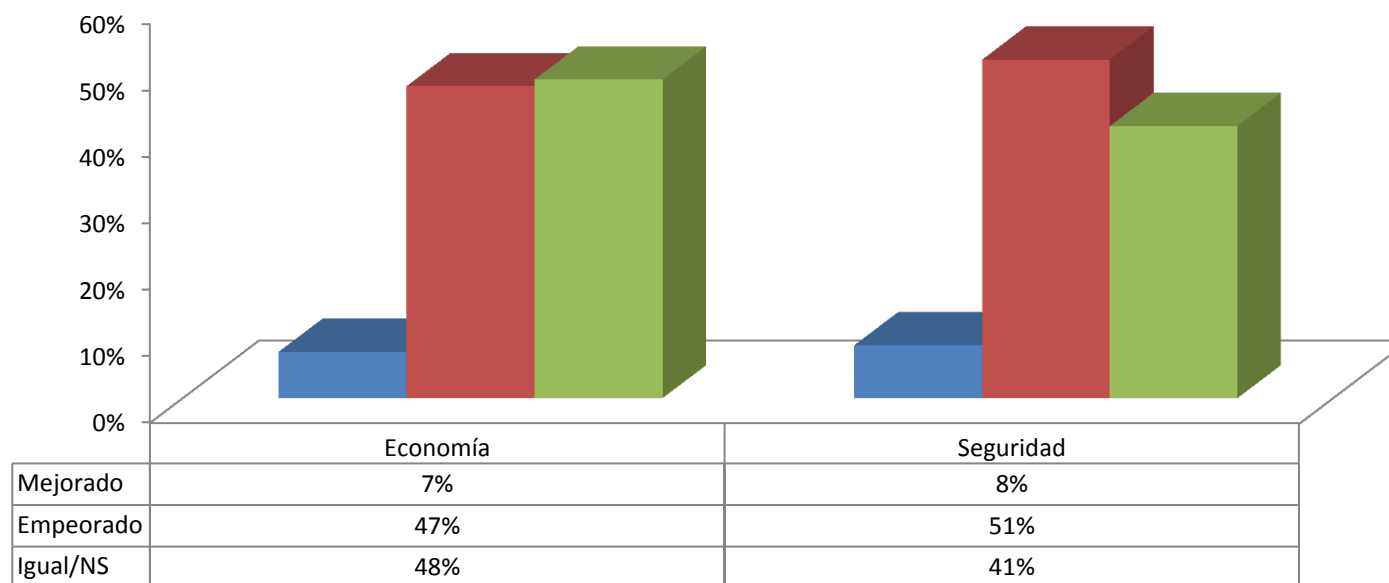

En general, ¿aprueba usted o desaprueba el trabajo realizado por los actuales legisladores federales?

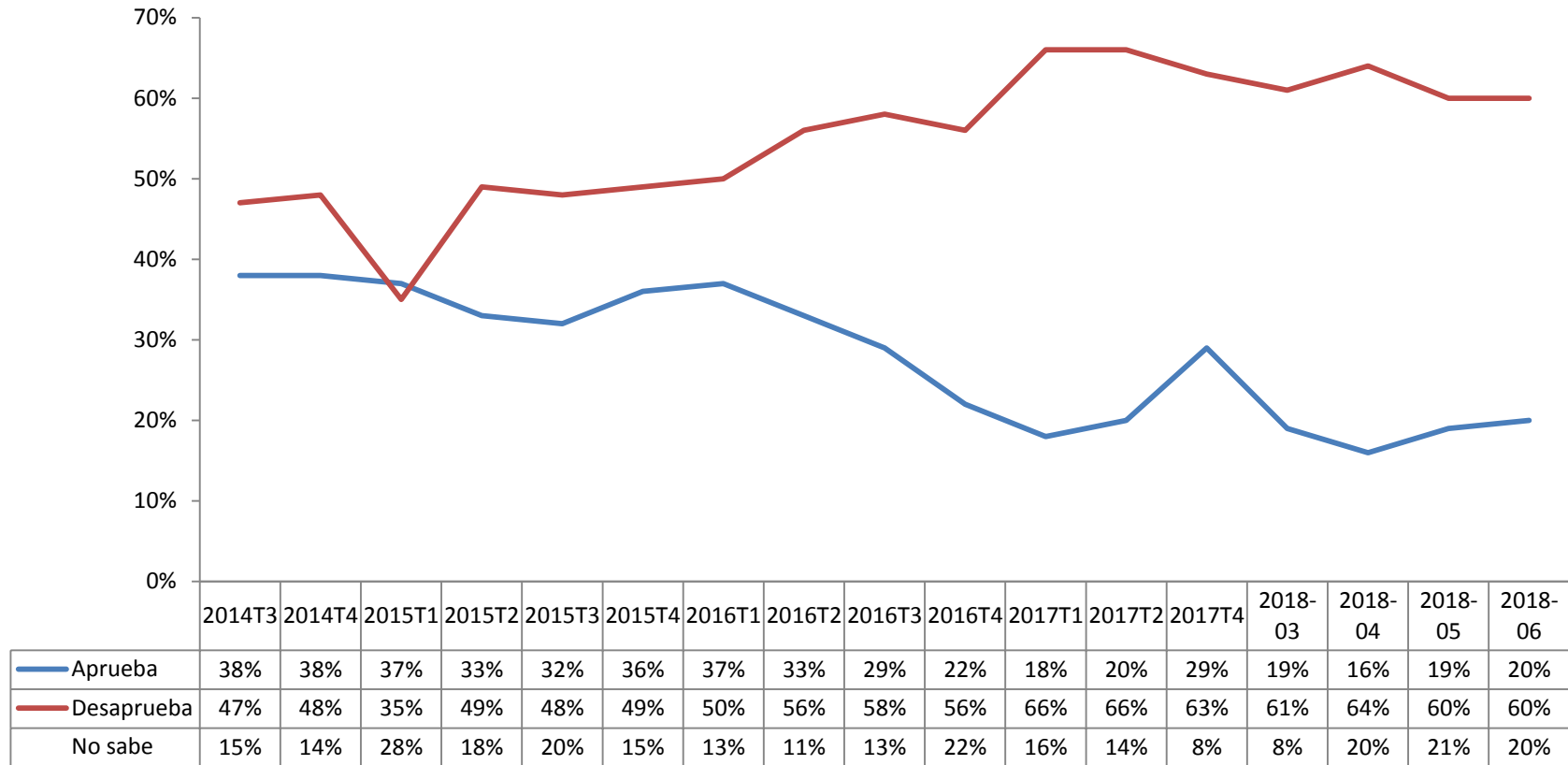

III. SEGURIDAD Y CORRUPCIÓN

Respecto a hace seis meses, ¿cree usted que ahora es mayor, igual o menor la inseguridad en el país?

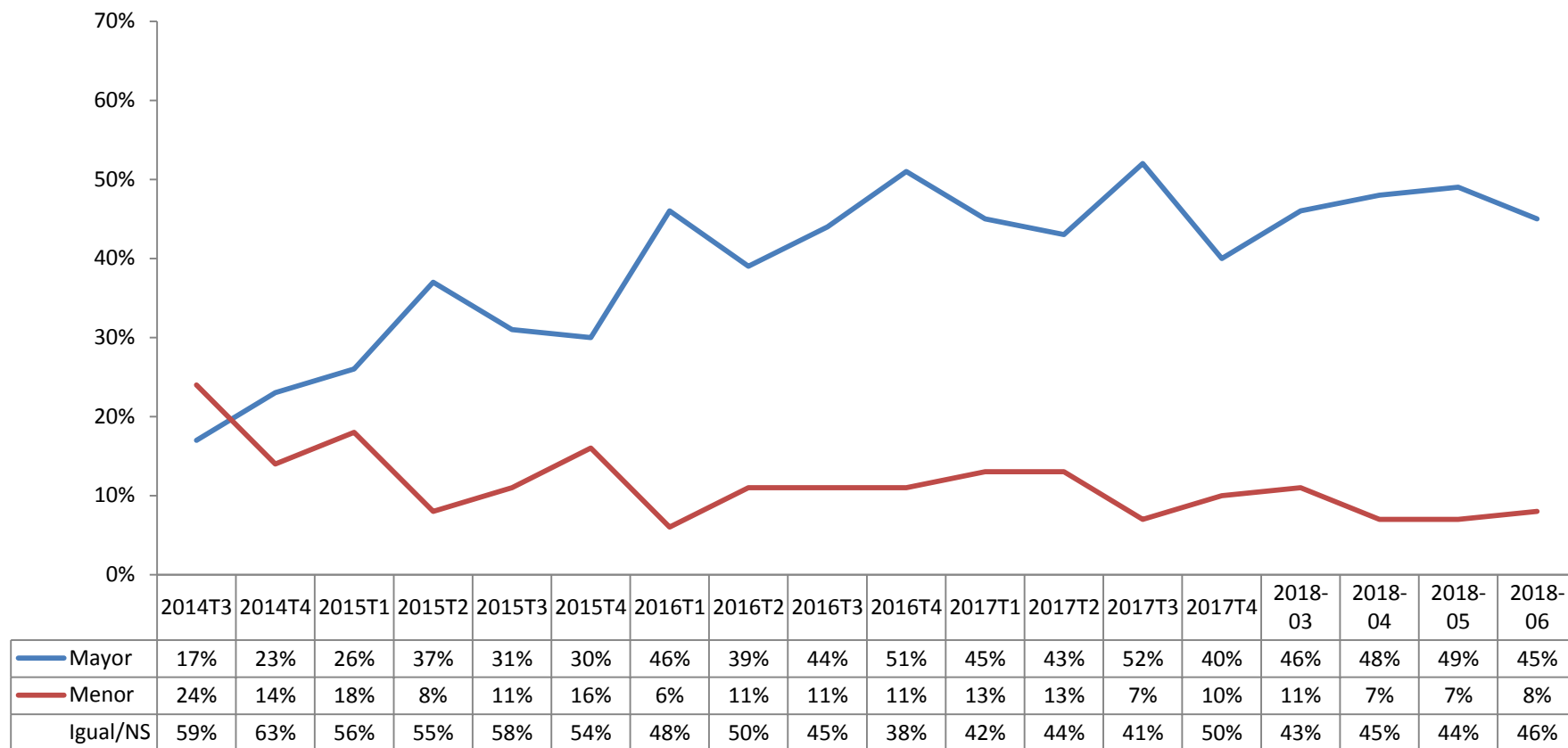

Respecto a hace seis meses, ¿cree usted que ahora es mayor, igual o menor la inseguridad en su colonia/localidad?

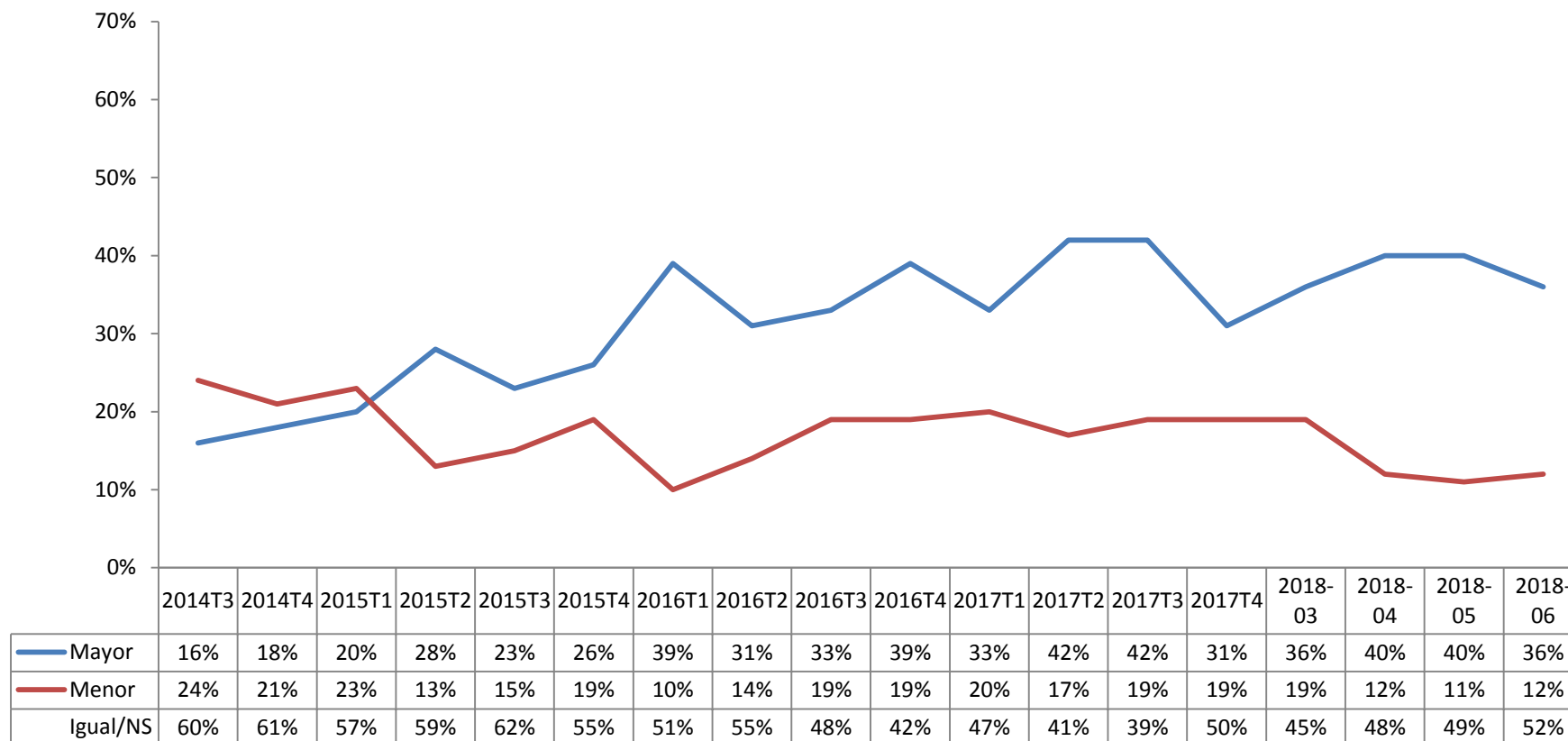

¿Aprueba usted o desaprueba las acciones realizadas por el actual gobierno federal para combatir al crimen organizado en el país?

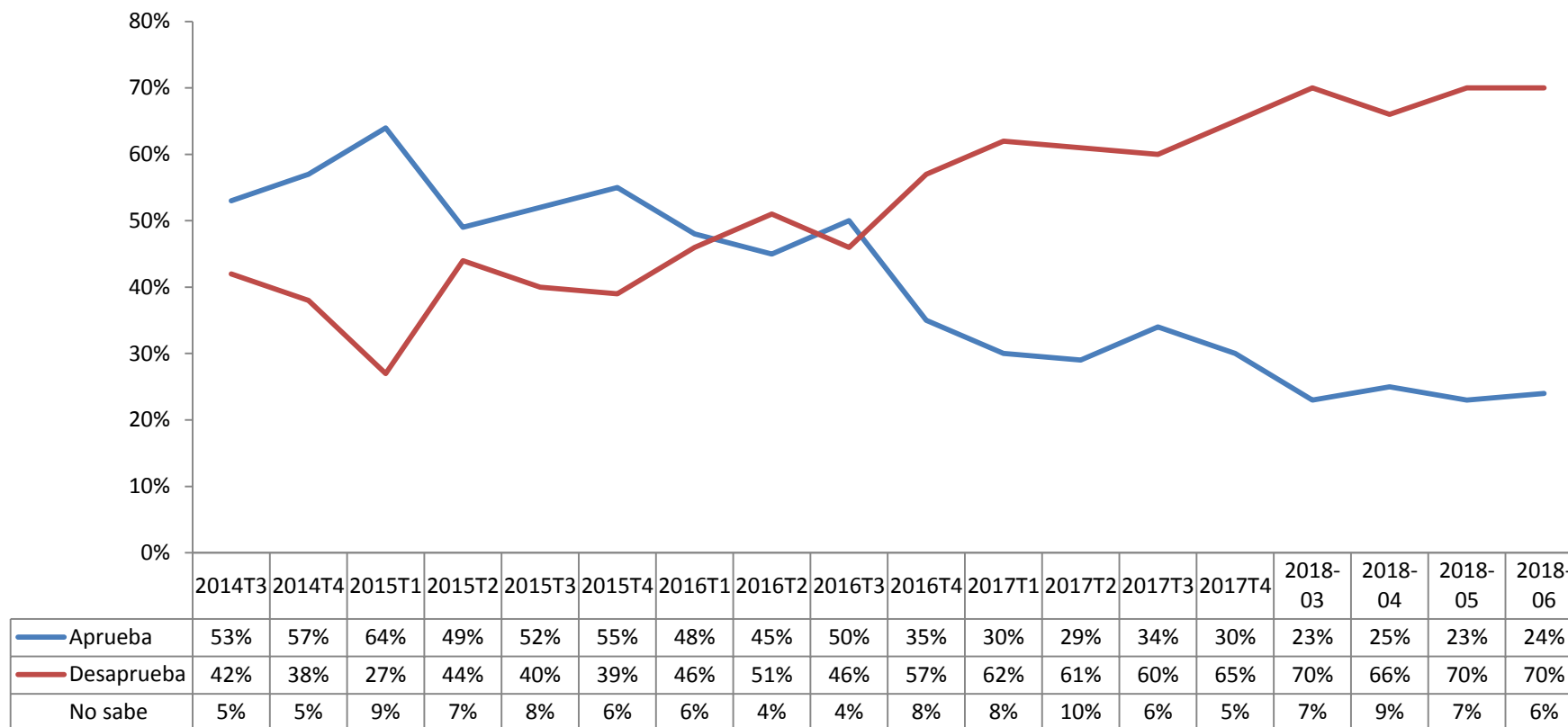

Respecto a hace seis años, ¿cree usted que ahora es mayor, igual o menor la corrupción en el país?

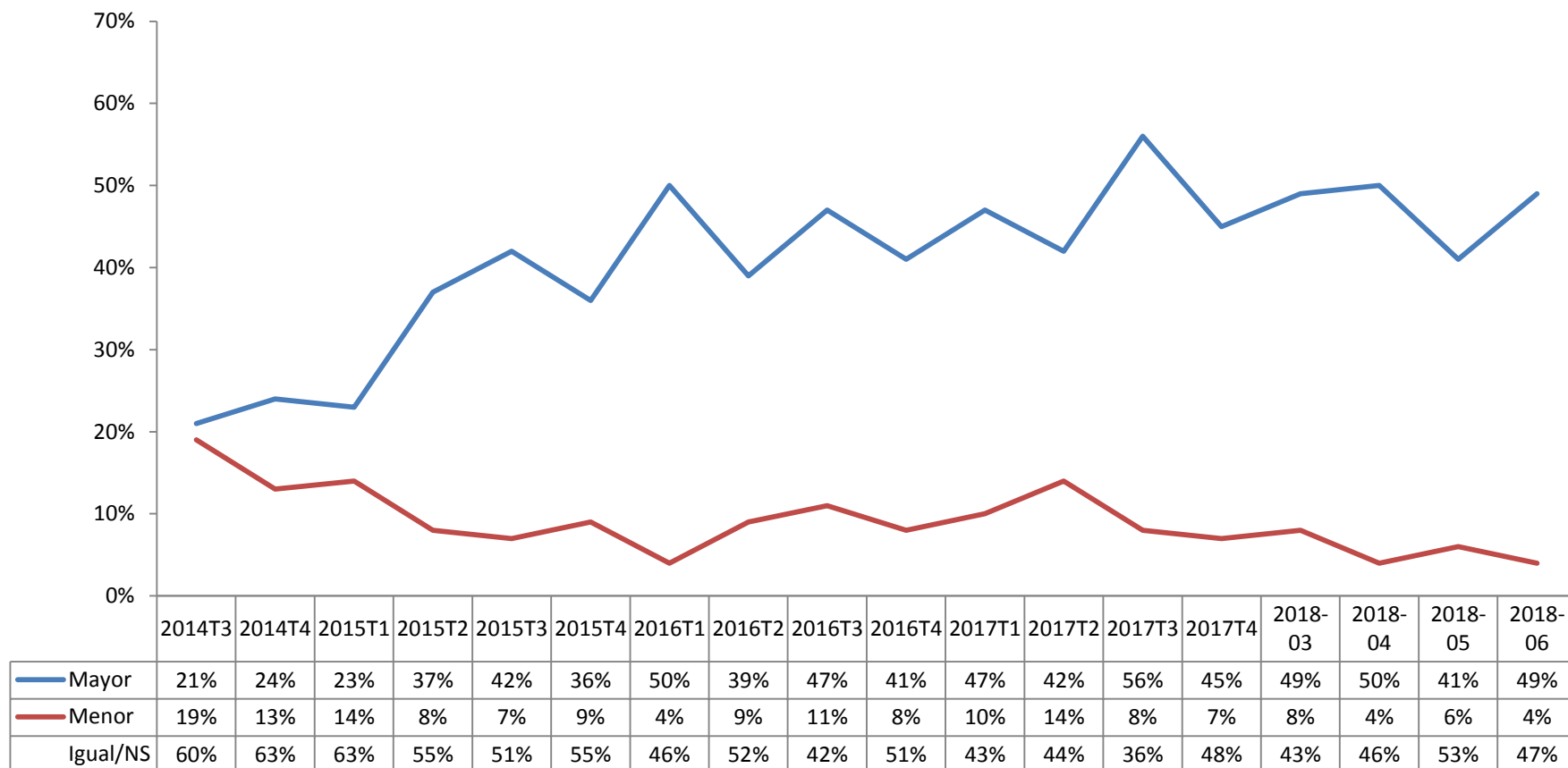

Respecto a hace seis años, ¿cree usted que ahora es mayor, igual o menor la corrupción en este estado / la Ciudad de México?

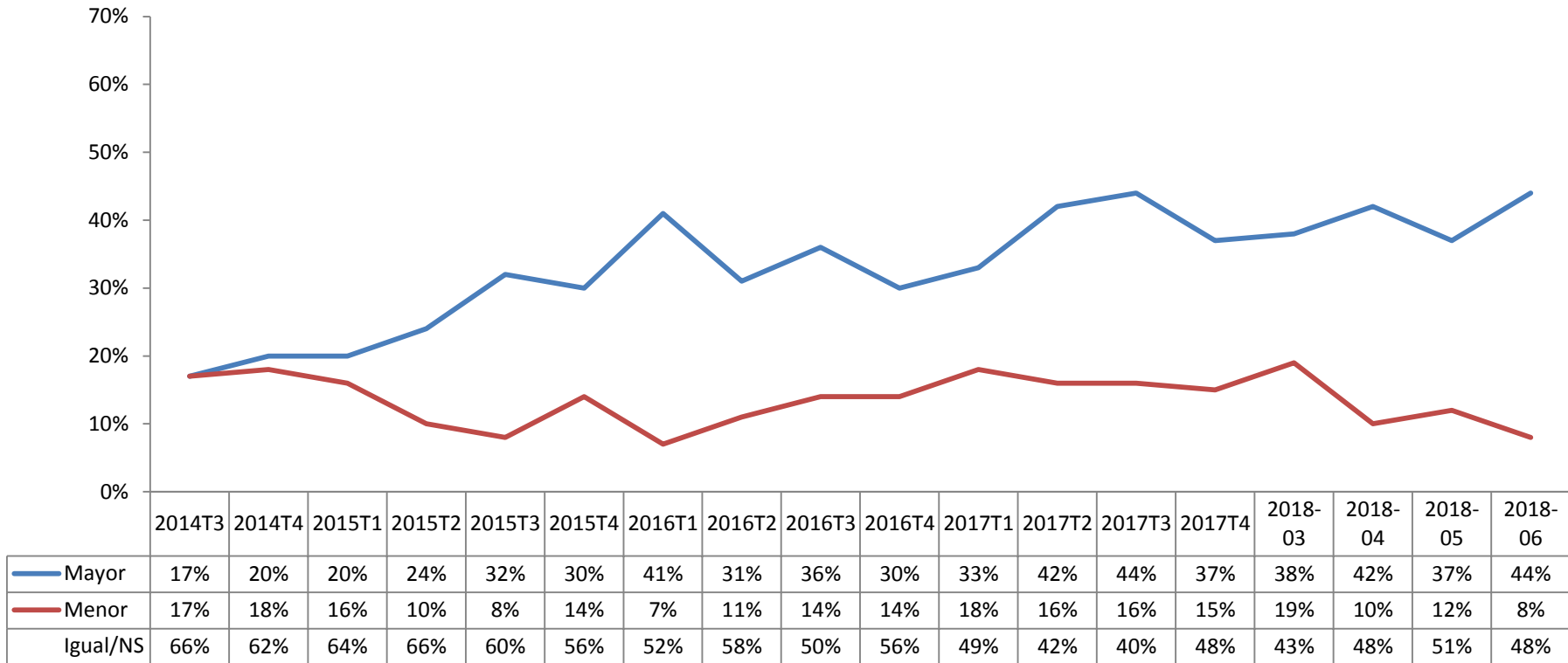

¿Cree usted que el gobierno de Enrique Peña Nieto ha realizado o no ha realizado acciones para evitar actos de corrupción en el país?

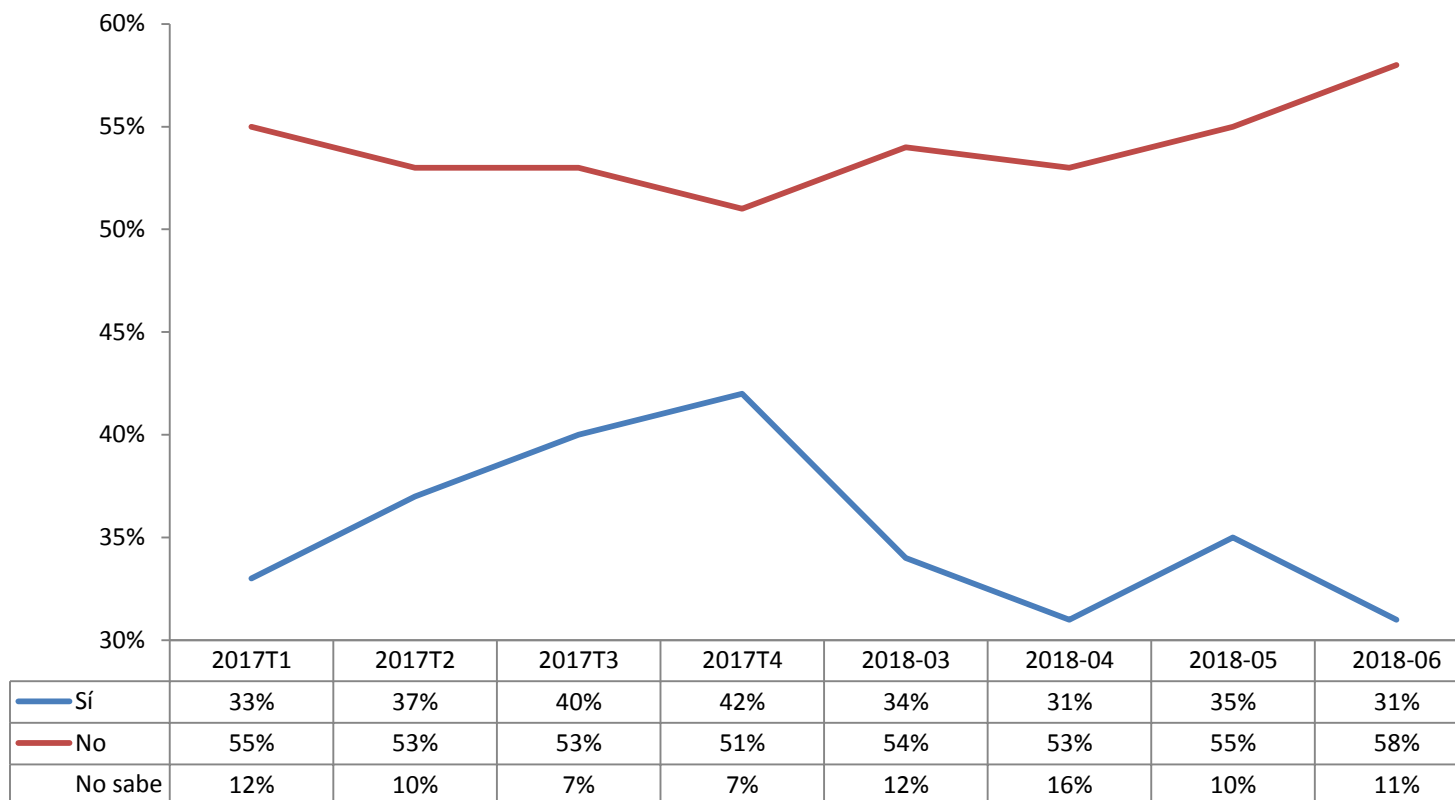

IV. IMAGEN DE LOS PARTIDOS



¿Usted cree que la democracia es preferible a cualquier otra forma de gobierno o que en ocasiones un gobierno autoritario puede ser preferible a uno democrático?

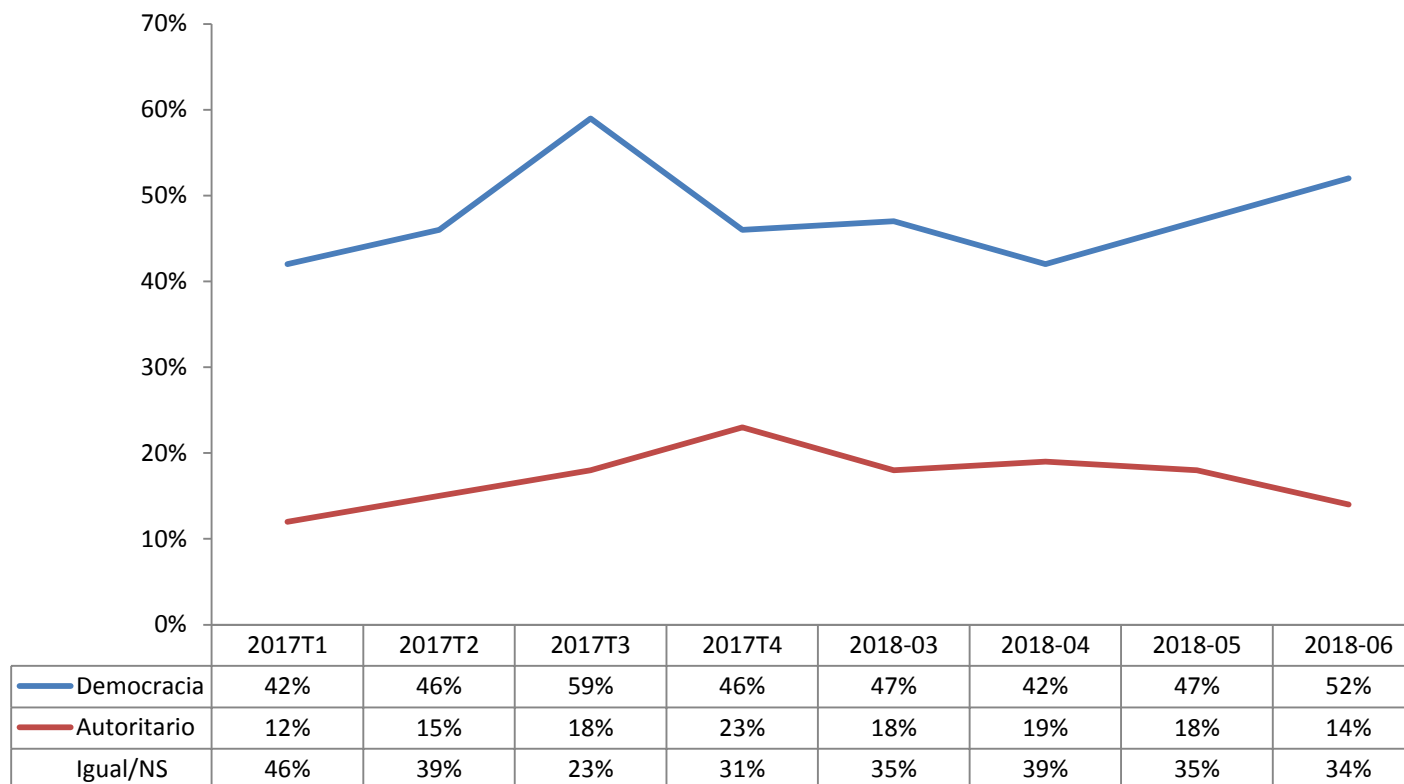

¿Está usted satisfecho o insatisfecho con la forma en cómo funciona la democracia en México?

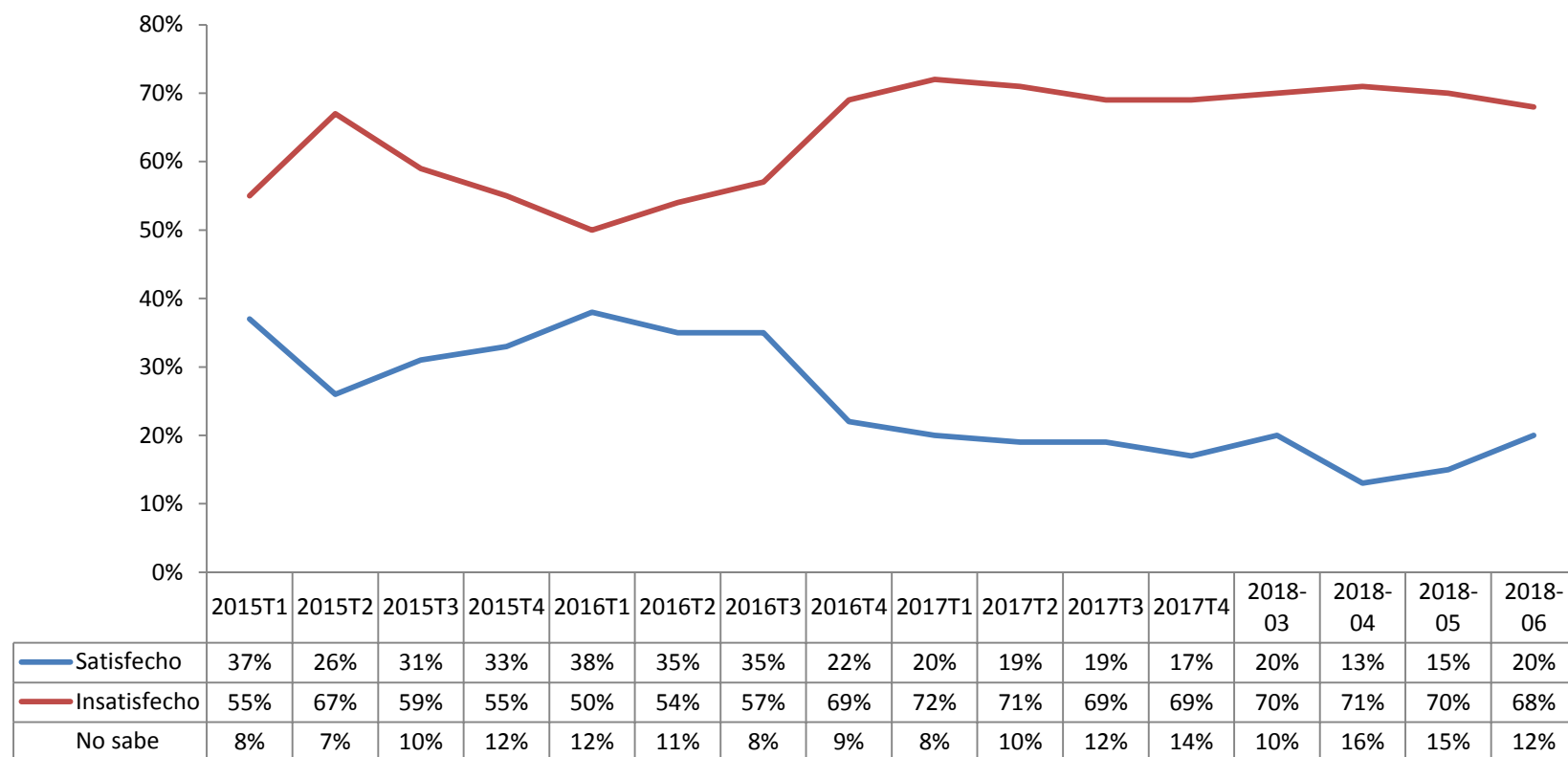

¿Qué tan importante considera usted que es su voto para decidir el destino del país?

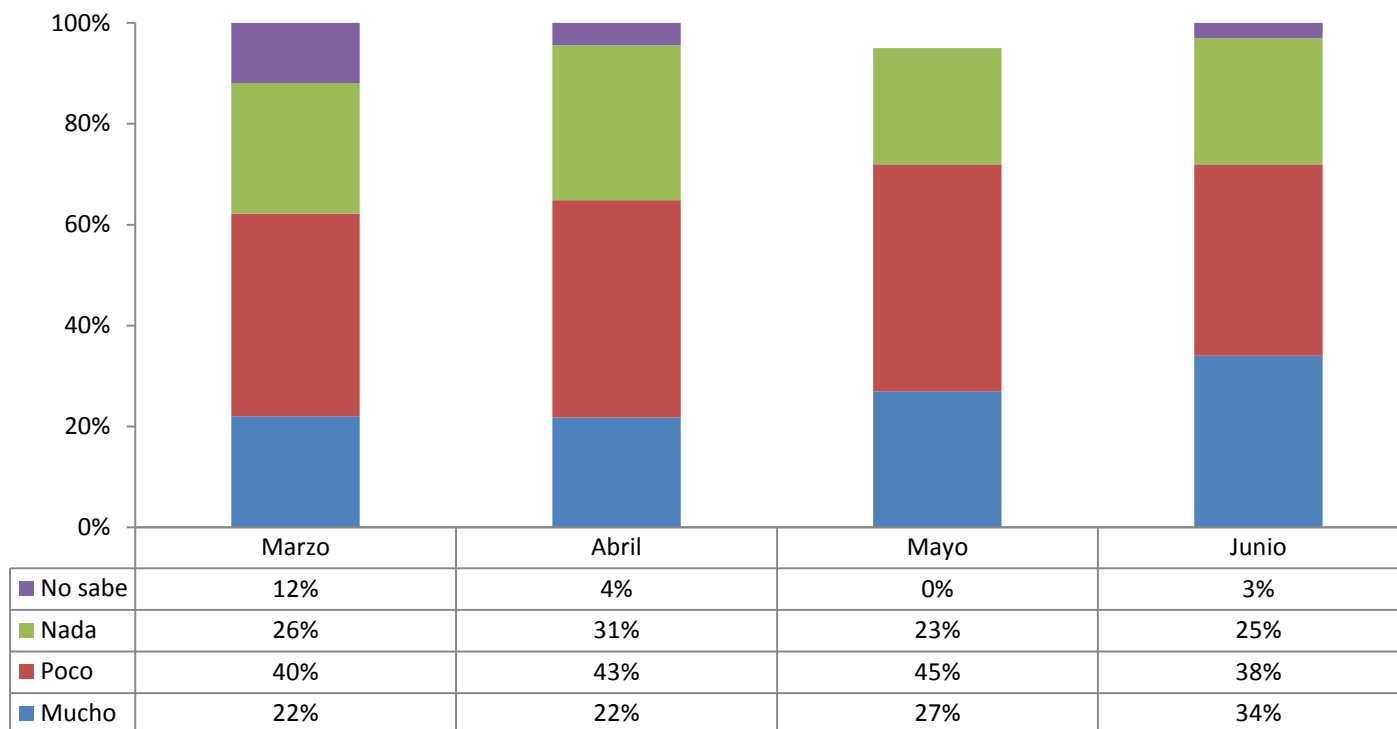

¿Cree usted que su voto tiene o no tiene influencia en...? (porcentaje que afirma que sí la tiene)

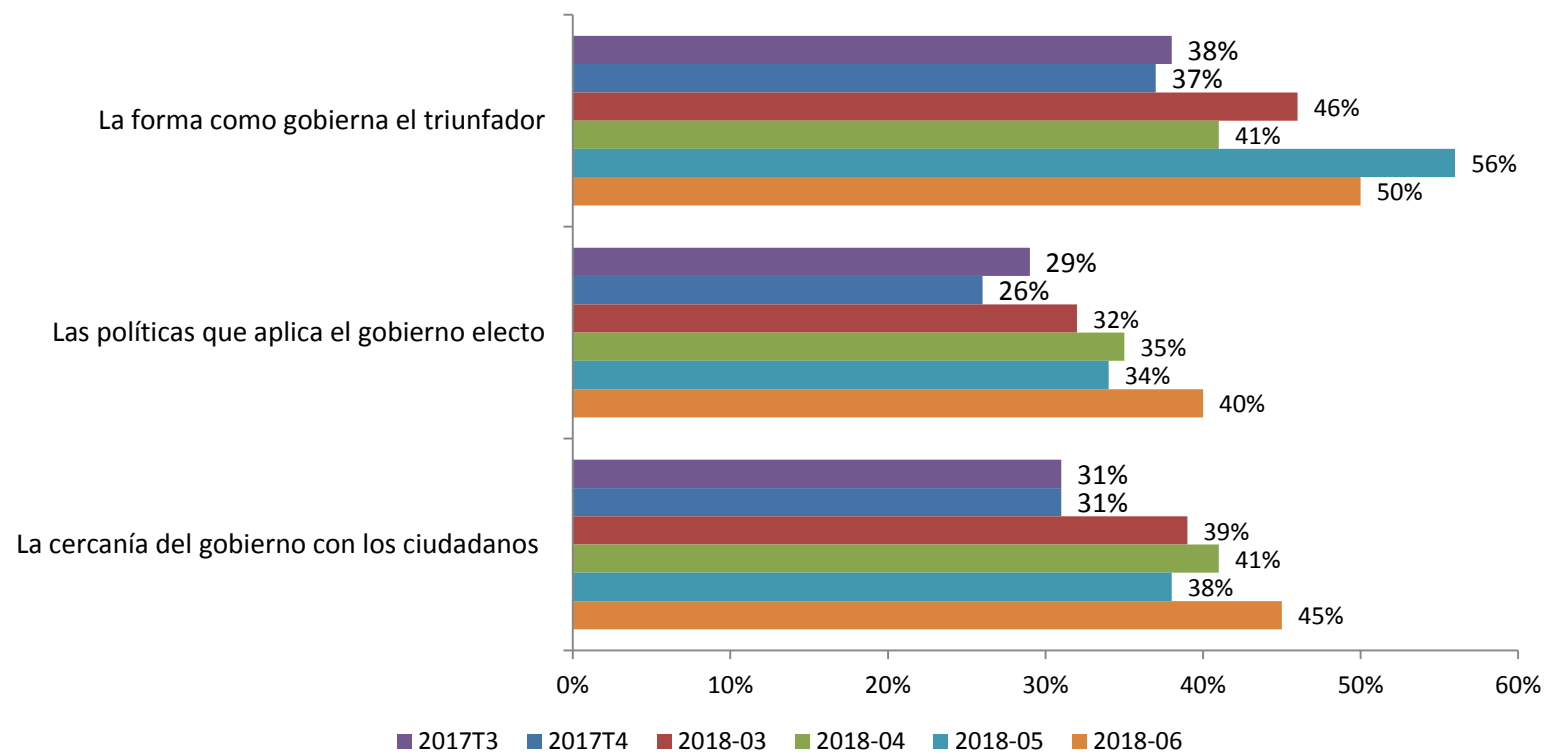

¿Qué tanto cree usted que los partidos existentes en México representan realmente los intereses de la sociedad mexicana?

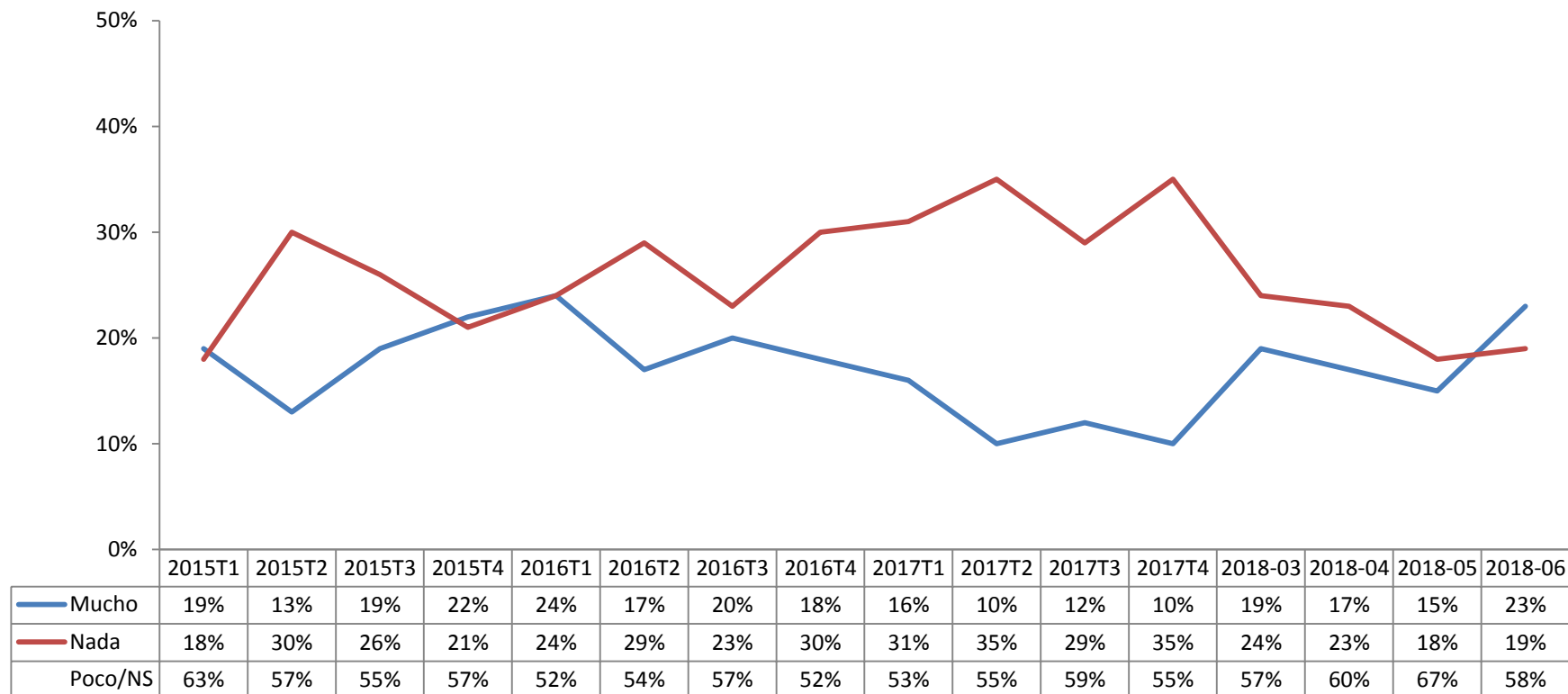

¿Qué partidos políticos conoce usted? ¿Tiene usted una opinión positiva o negativa de este partido?

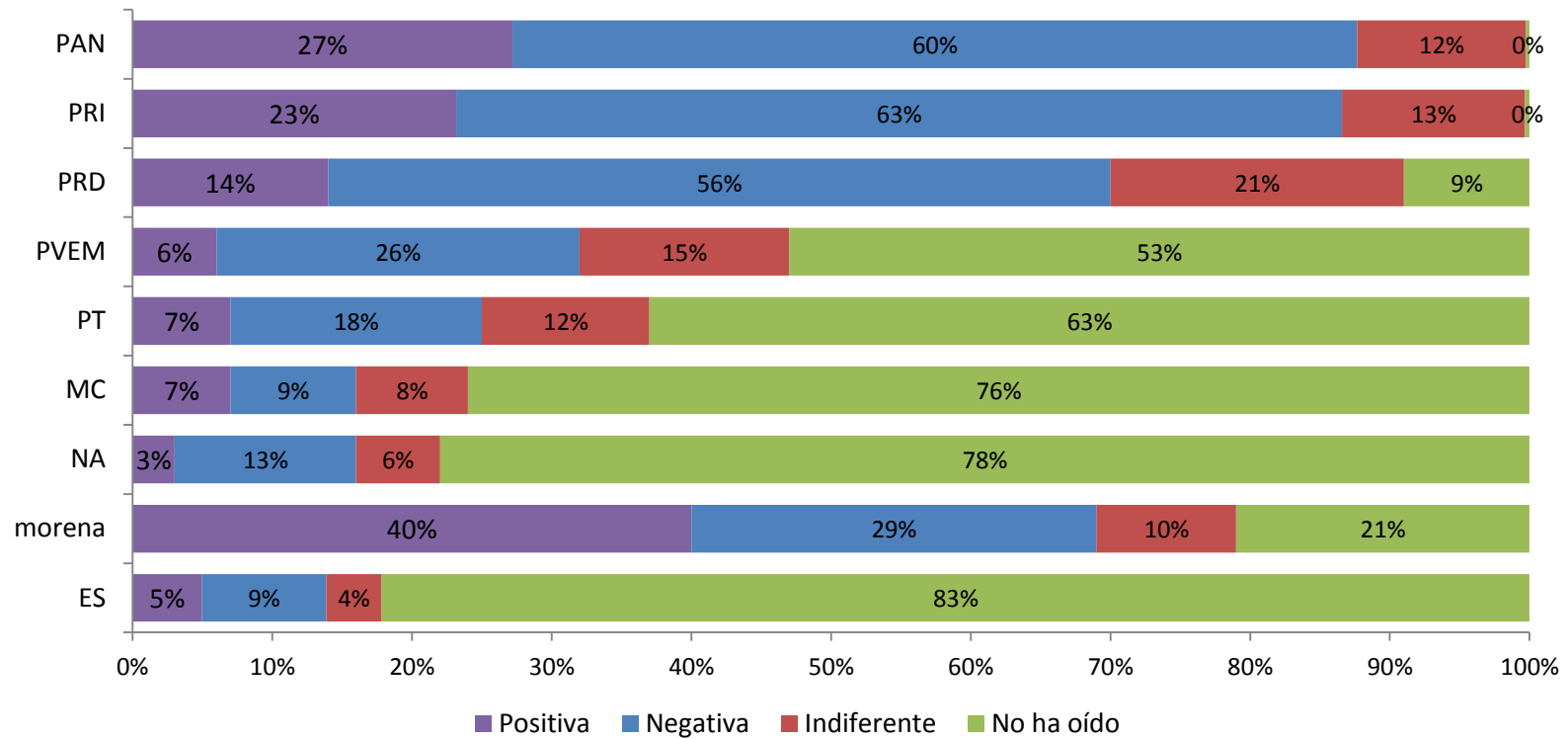

¿Qué partidos políticos conoce usted?

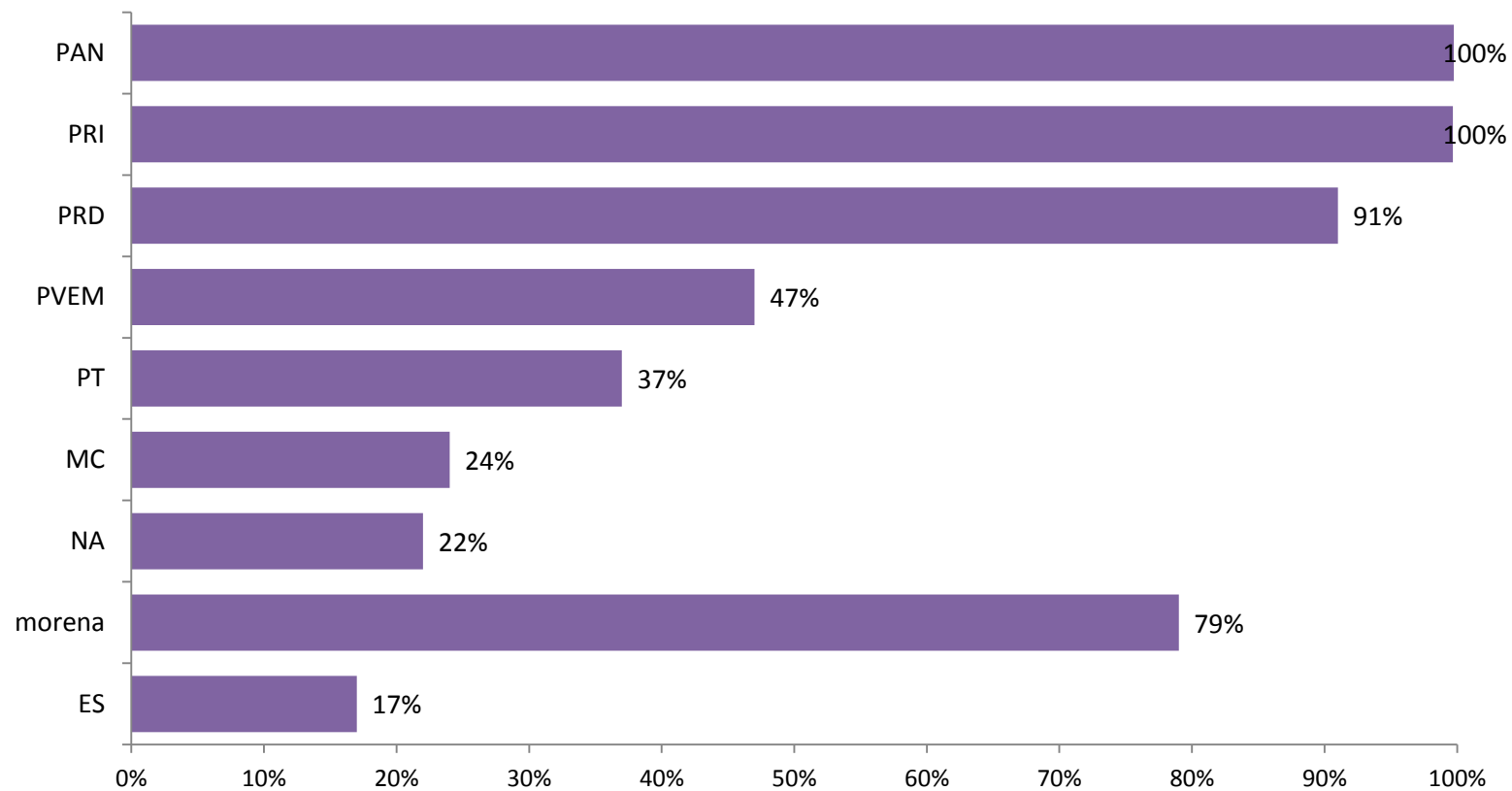

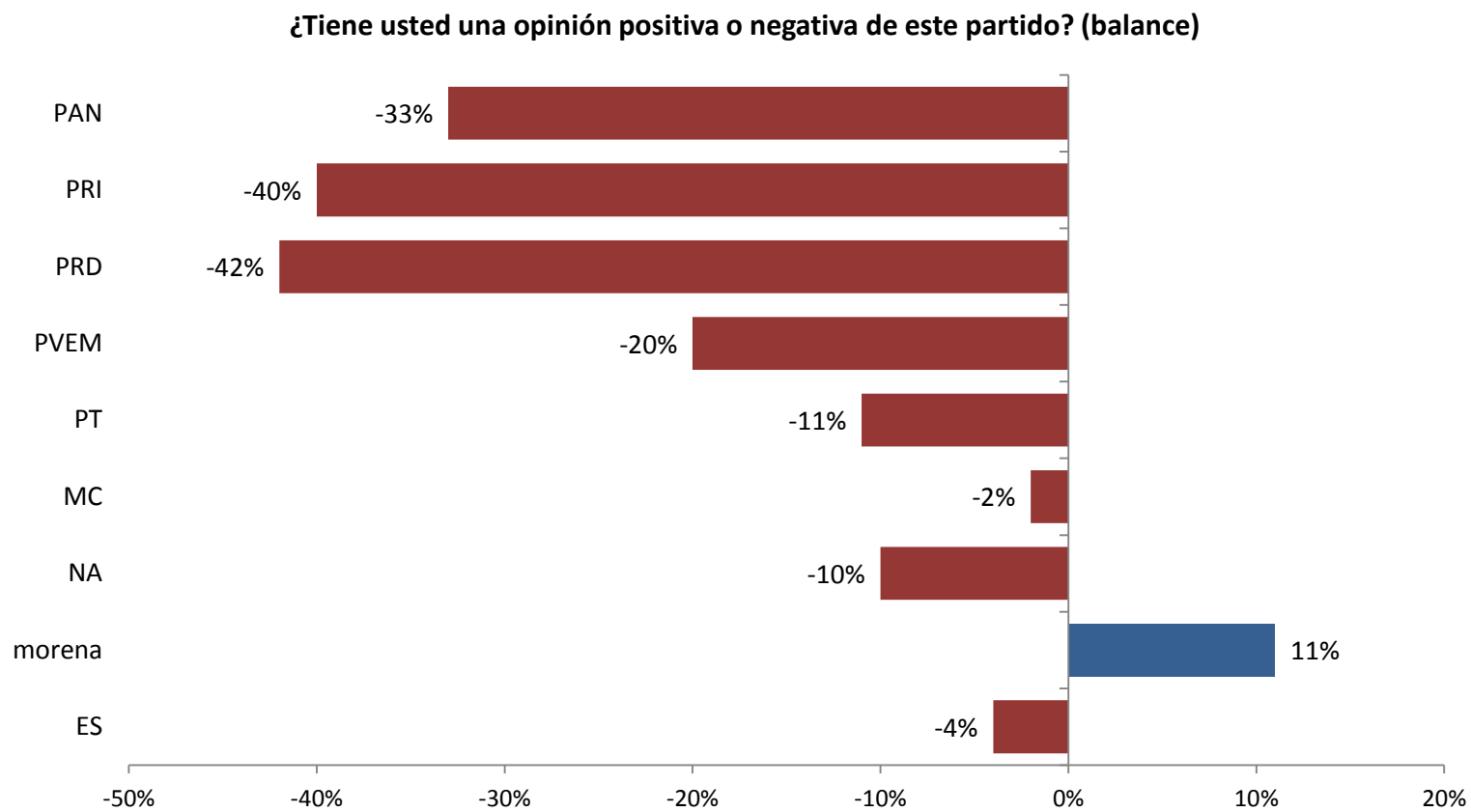

¿Tiene usted una opinión positiva o negativa de este partido? (balance histórico)

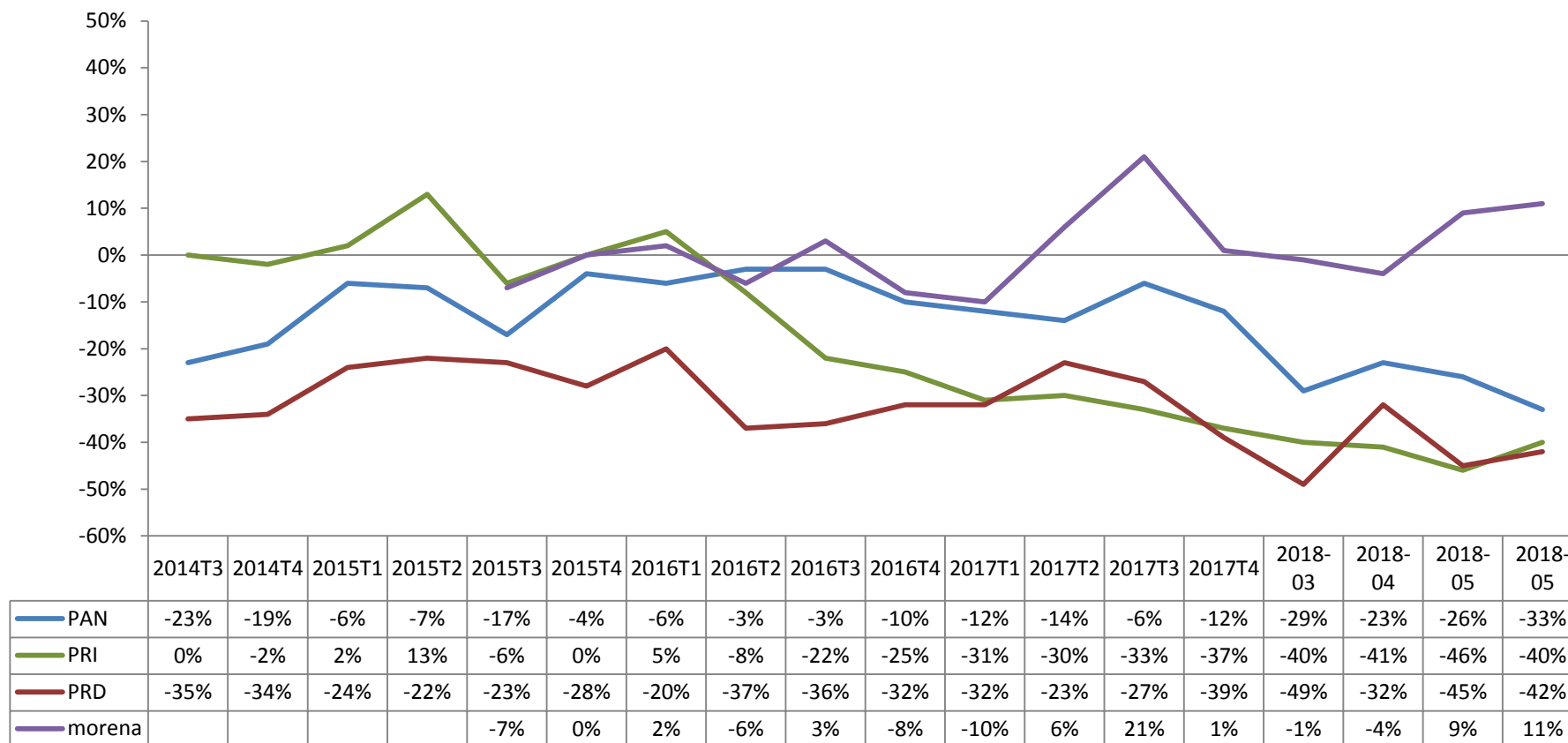

Independientemente de por quién ha votado, ¿con qué partido se identifica usted más??

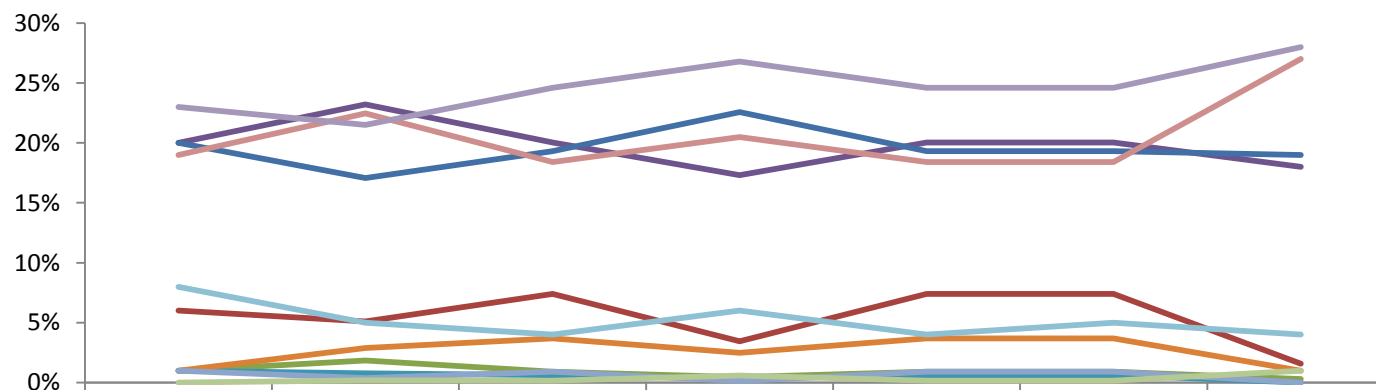

	2017T2	2017T3	2017T4	2018-03	2018-04	2018-05	2018-06
PAN	20%	23%	20%	17%	20%	20%	18%
PRI	20%	17%	19%	23%	19%	19%	19%
PRD	6%	5%	7%	3%	7%	7%	2%
PVEM	1%	2%	1%	0%	1%	1%	0%
PT	1%	1%	1%	0%	1%	1%	0%
Movimiento Ciudadano	1%	3%	4%	2%	4%	4%	1%
Nueva Alianza	1%	0%	1%	0%	1%	1%	0%
Morena	19%	22%	18%	20%	18%	18%	27%
Encuentro Social	0%	0%	0%	1%	0%	0%	1%
Ninguno	23%	21%	25%	27%	25%	25%	28%
NS/NR	8%	5%	4%	6%	4%	5%	4%

¿Y cuál es el partido que menos le simpatiza?

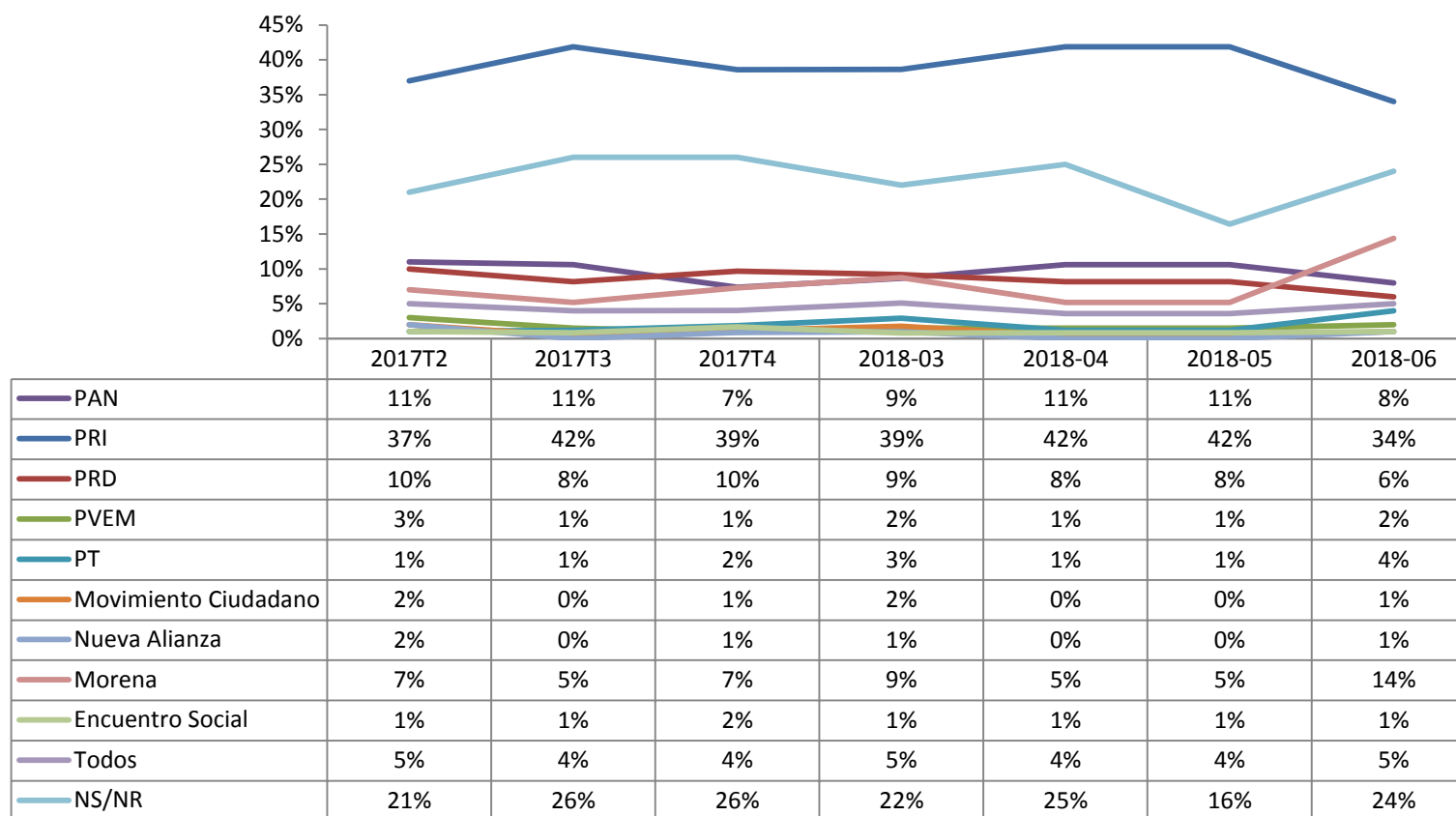

¿Qué partido político cree usted que gobierna mejor?

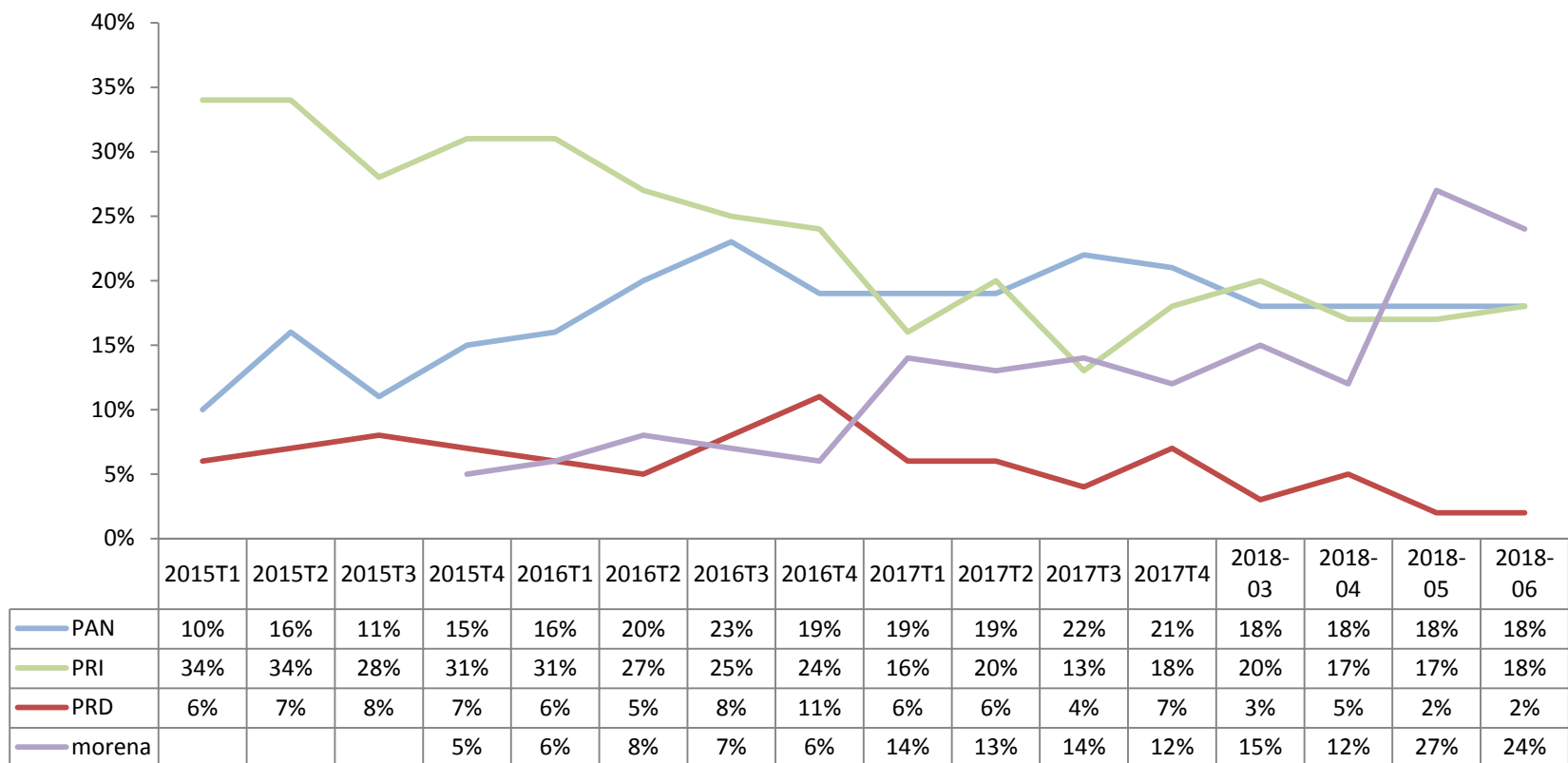

¿Con qué partido político relaciona usted los siguientes conceptos?

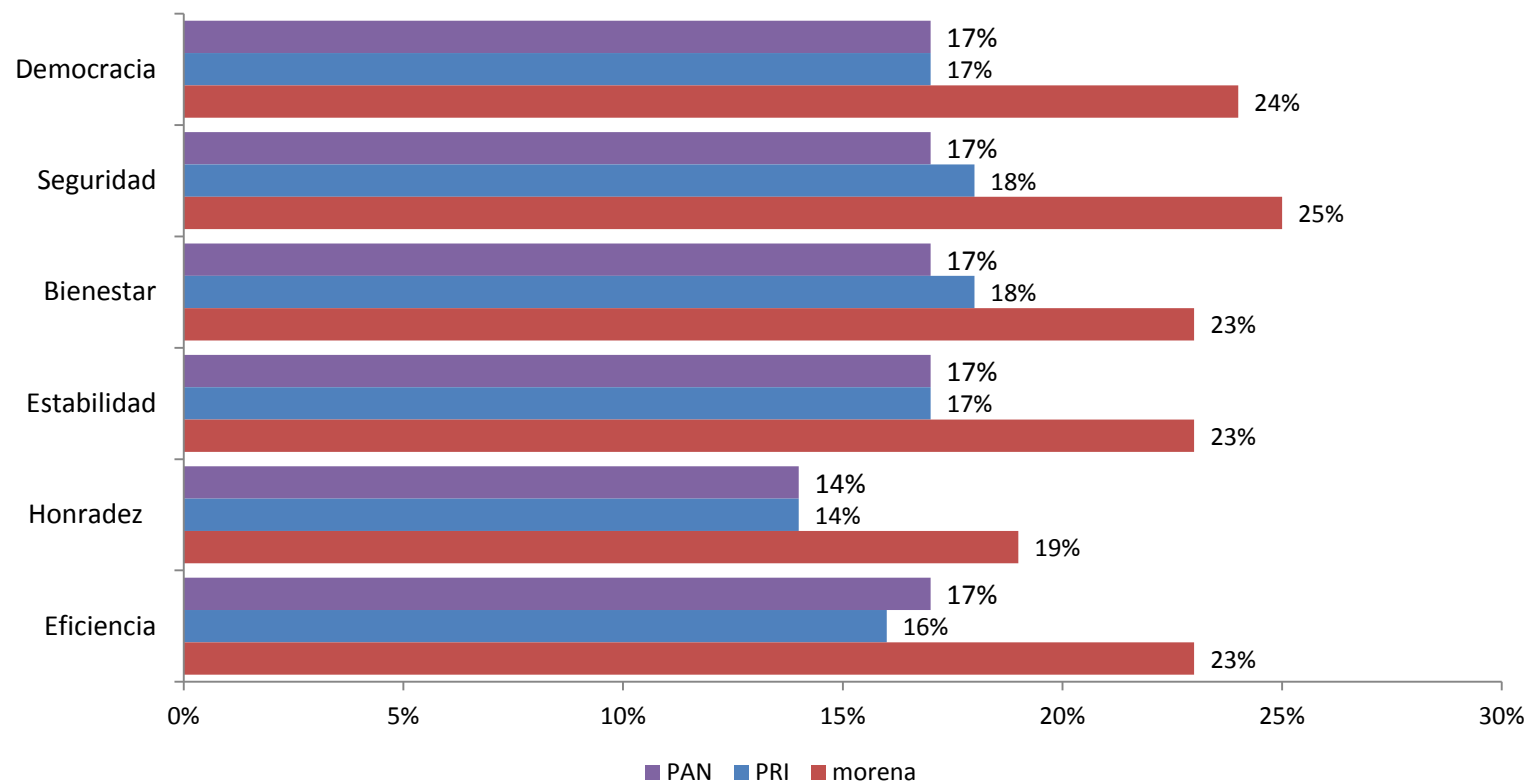

V. PREFERENCIAS ELECTORALES

¿Sabe usted cuándo se realizarán las próximas elecciones federales en nuestro país? Sí
¿Cuándo?

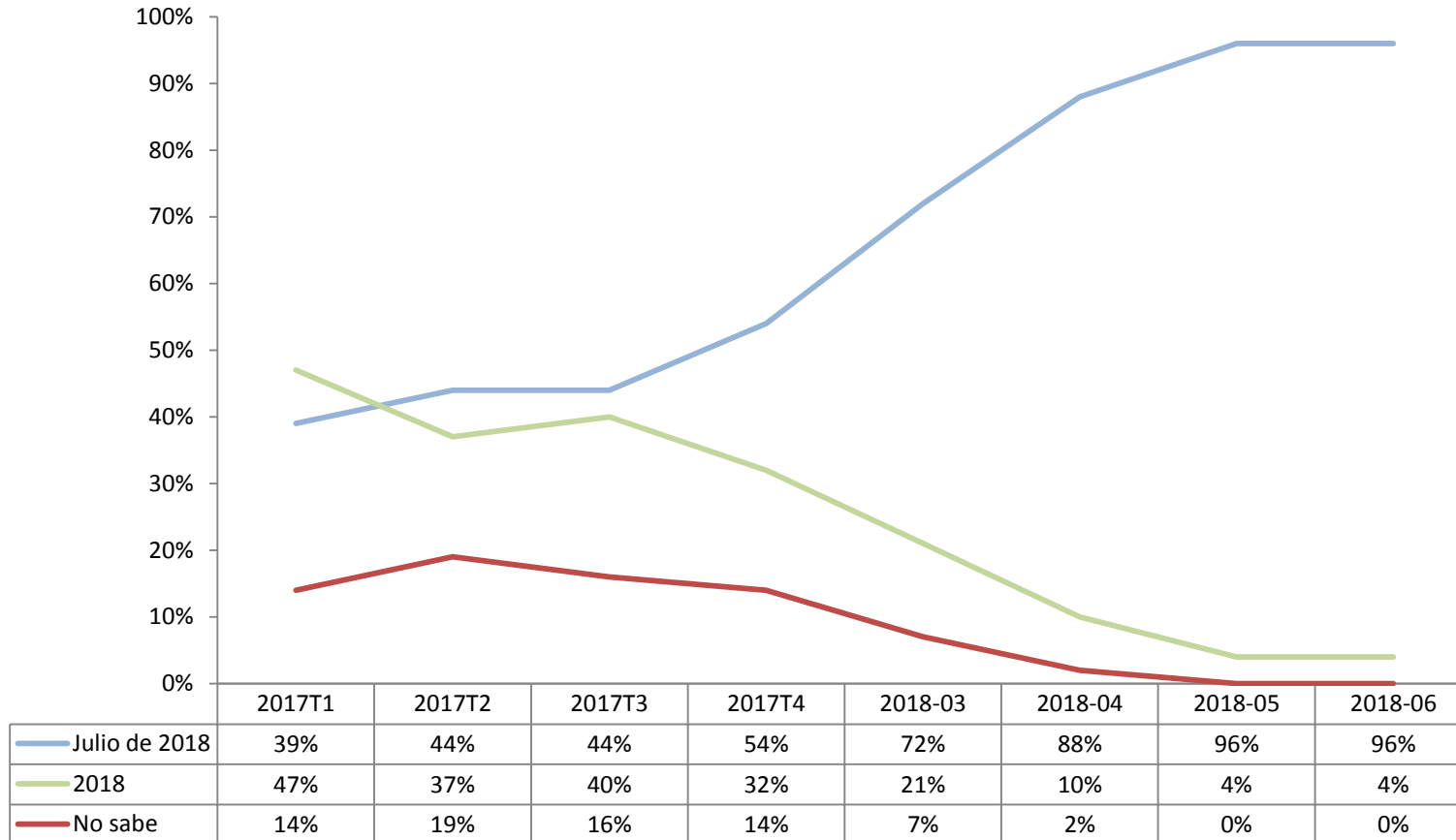

¿Qué tan factible es que vaya usted a ir a votar en las próximas elecciones federales?

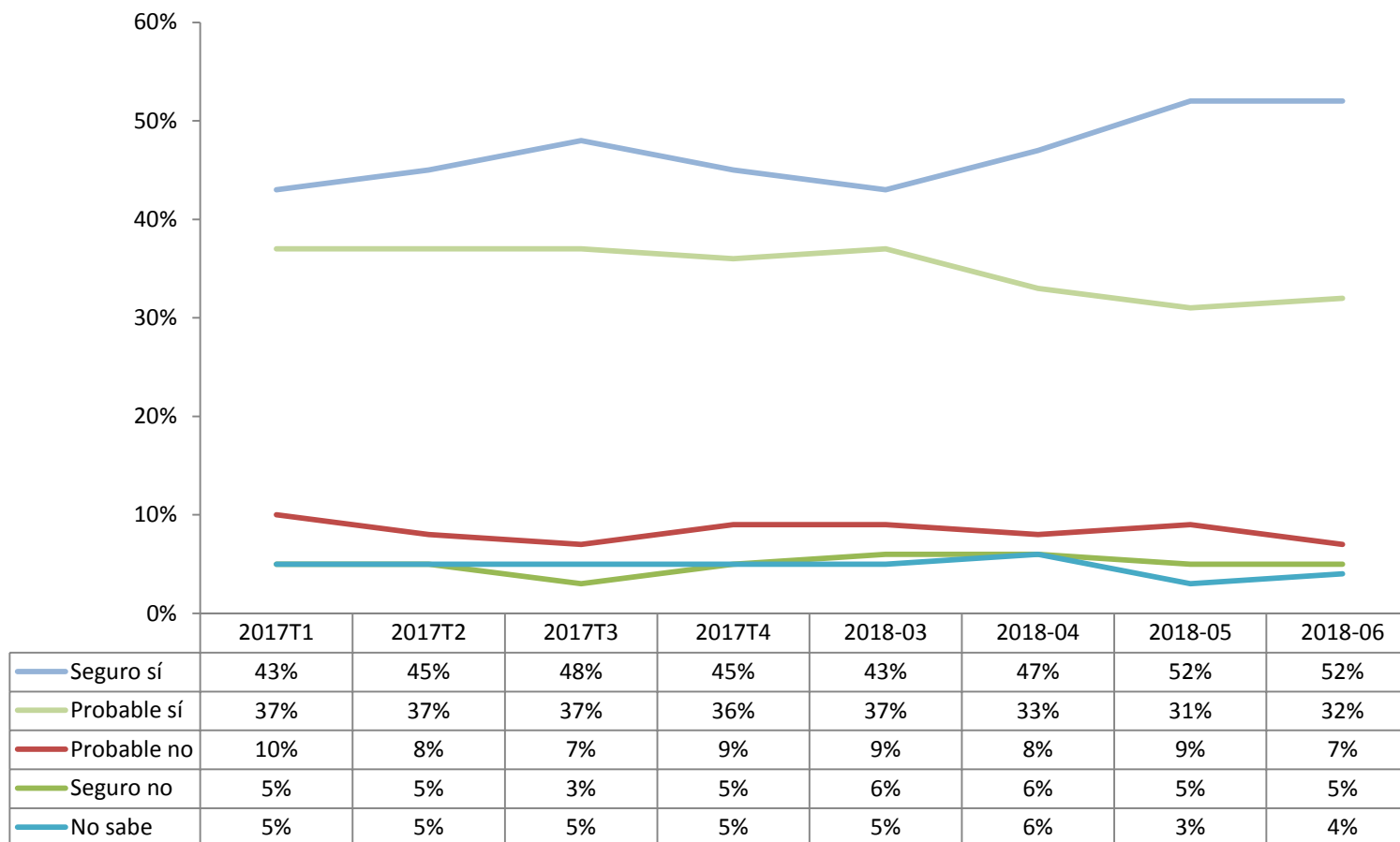

¿Qué tan factible es que vaya usted a ir a votar en las próximas elecciones federales?(según grupo de edad)

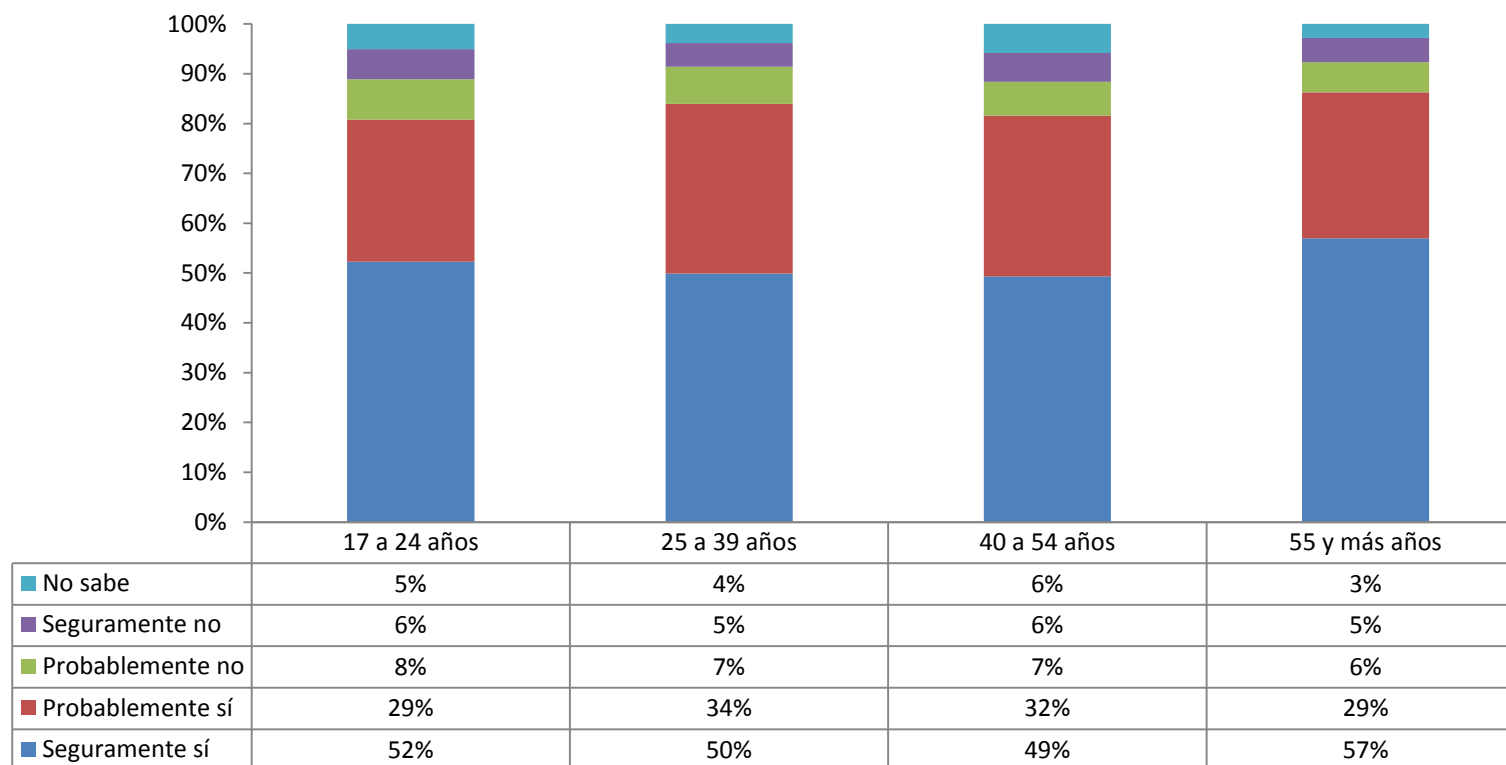

Si tuviera que votar en este momento para elegir Presidente de la República, ¿por cuál partido político votaría usted?

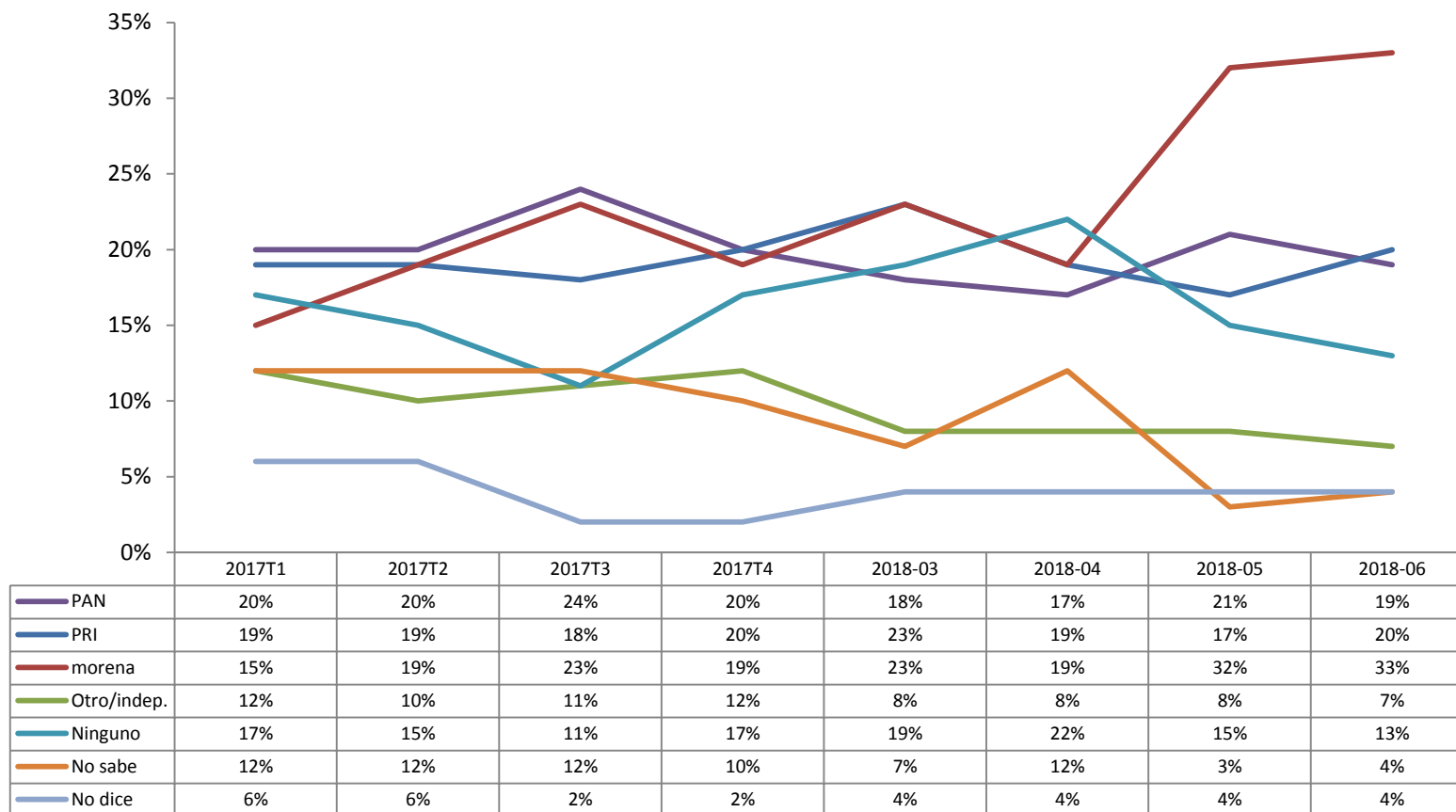

¿Piensa usted que lo mejor para el país es que el PRI siga gobernando o cree que sería mejor que gobernara otro partido?

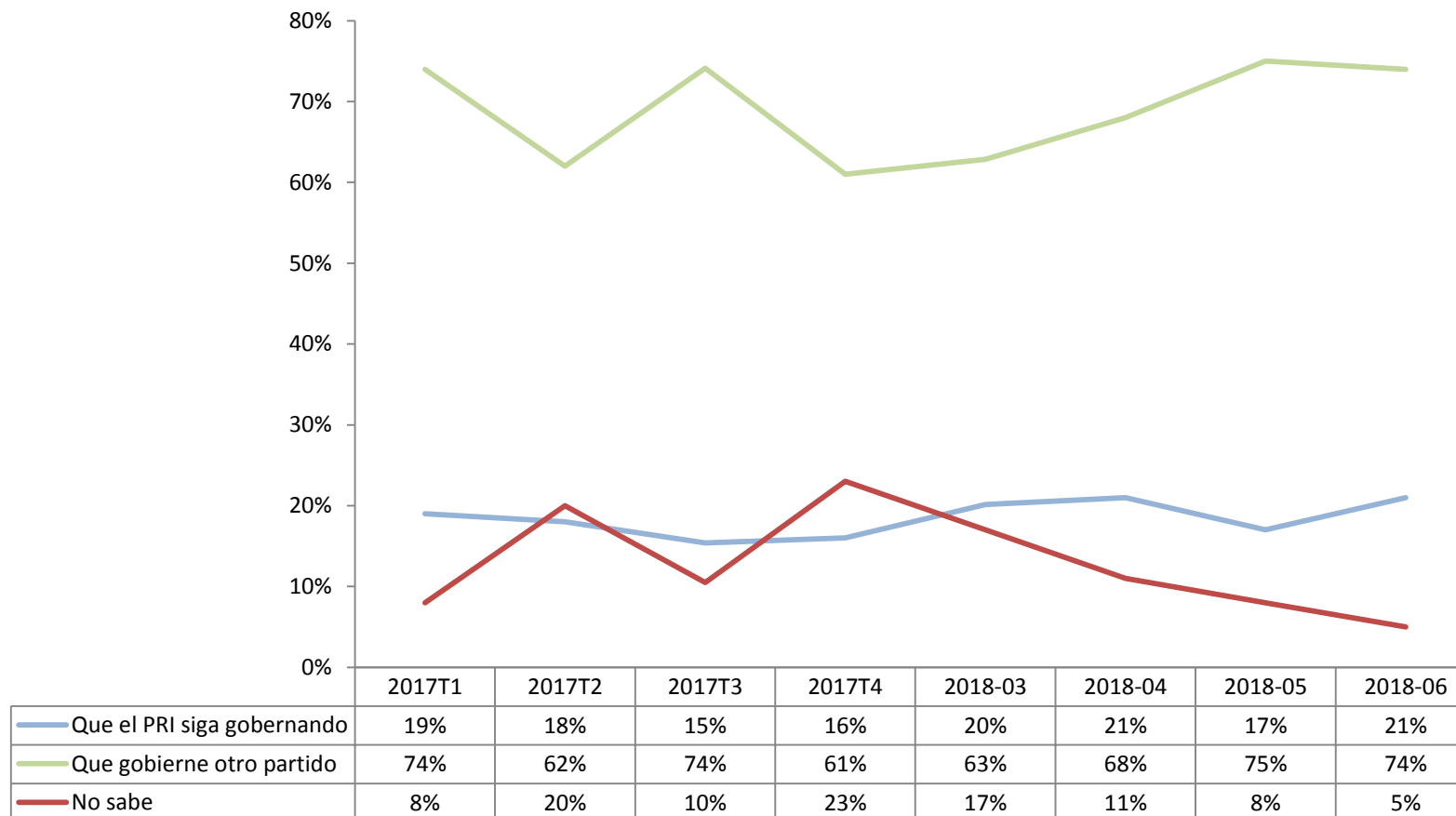

Y definitivamente, ¿por cuál partido político nunca votaría usted para la Presidencia de la República?

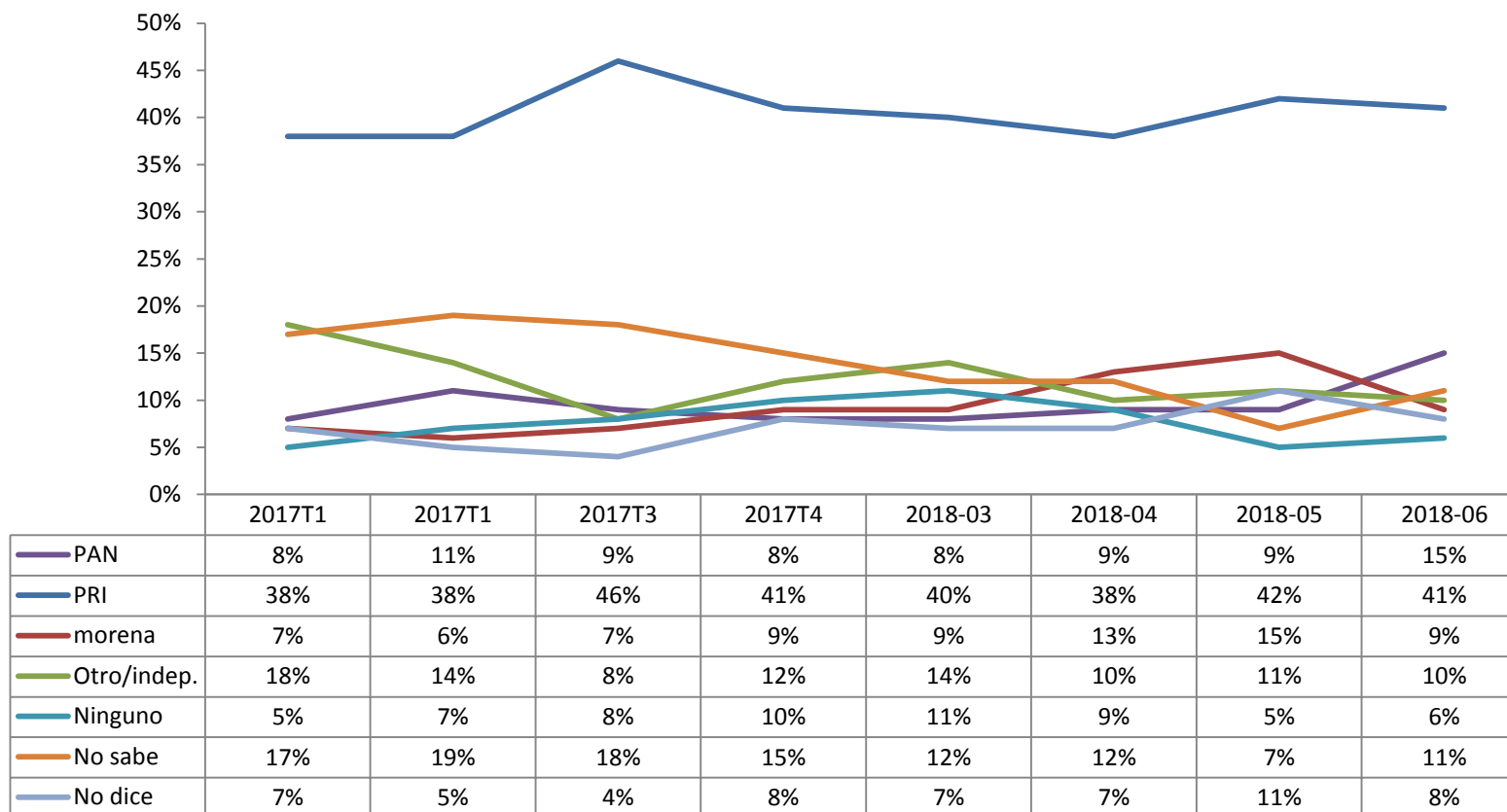

Si tuviera que votar en este momento para elegir Senadores por esta entidad, ¿por cuál partido votaría usted?

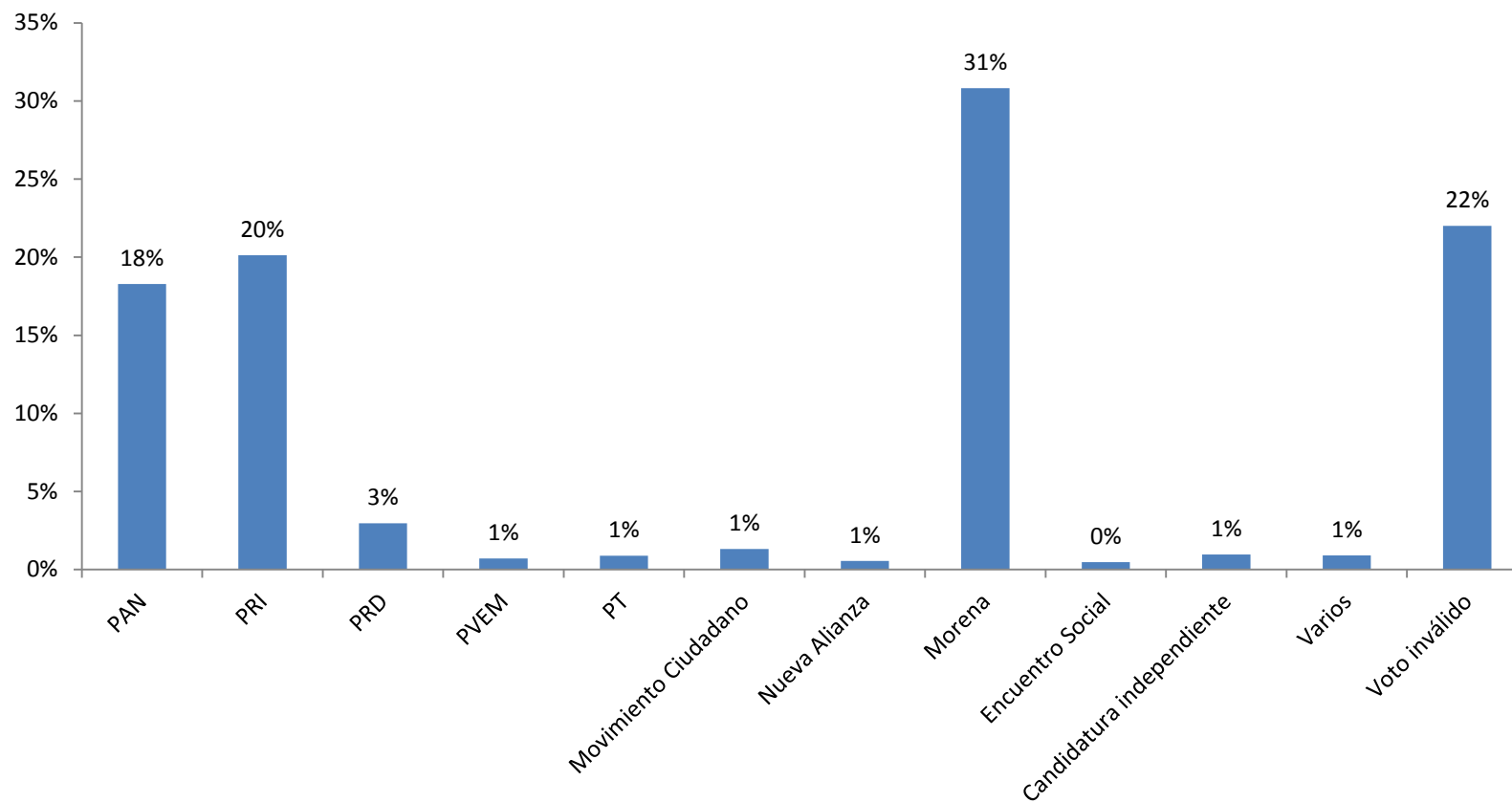

Estimación de la distribución potencial de curules en la Cámara de Senadores del Congreso de la Unión conforme simulación (según coalición electoral)

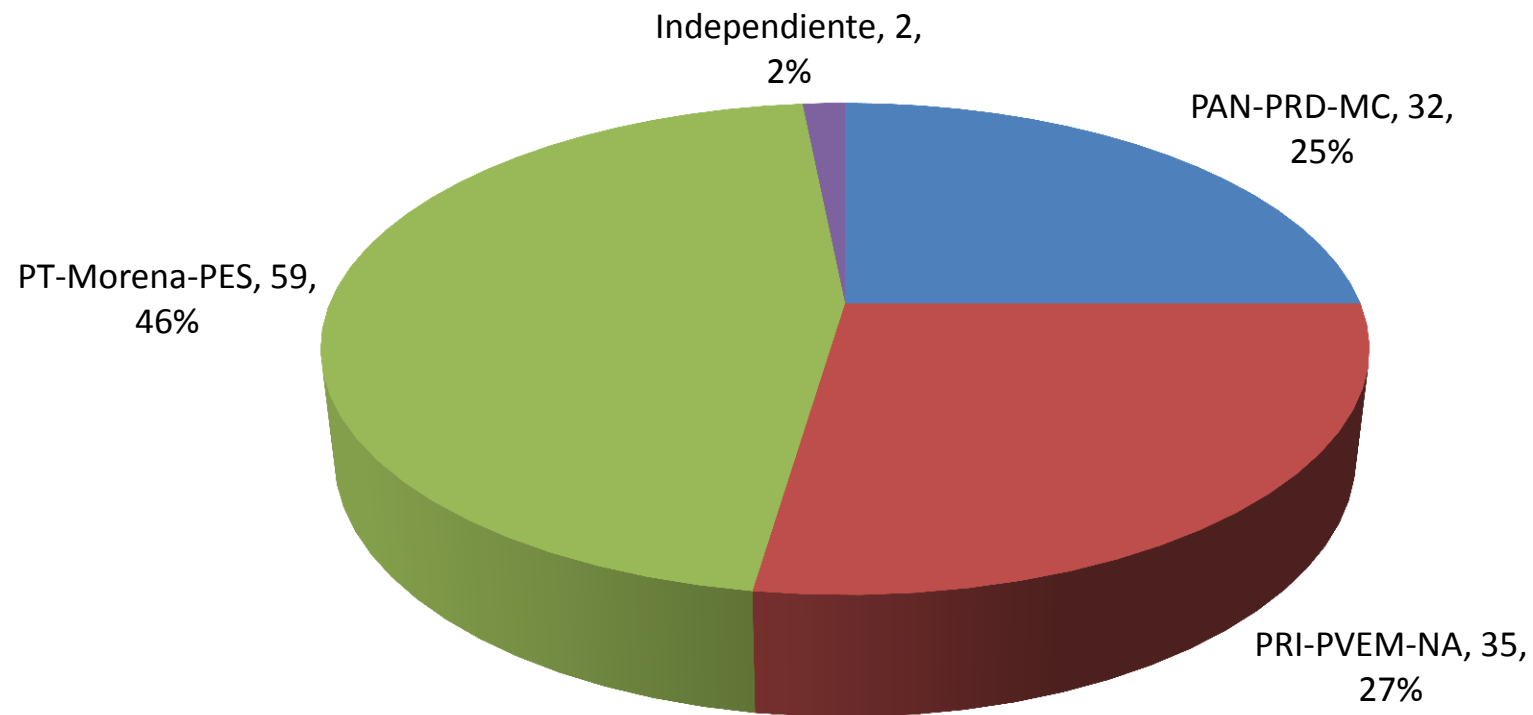

Estimación de máximos y mínimos de curules en la Cámara de Senadores del Congreso de la Unión conforme simulación (según coalición electoral)

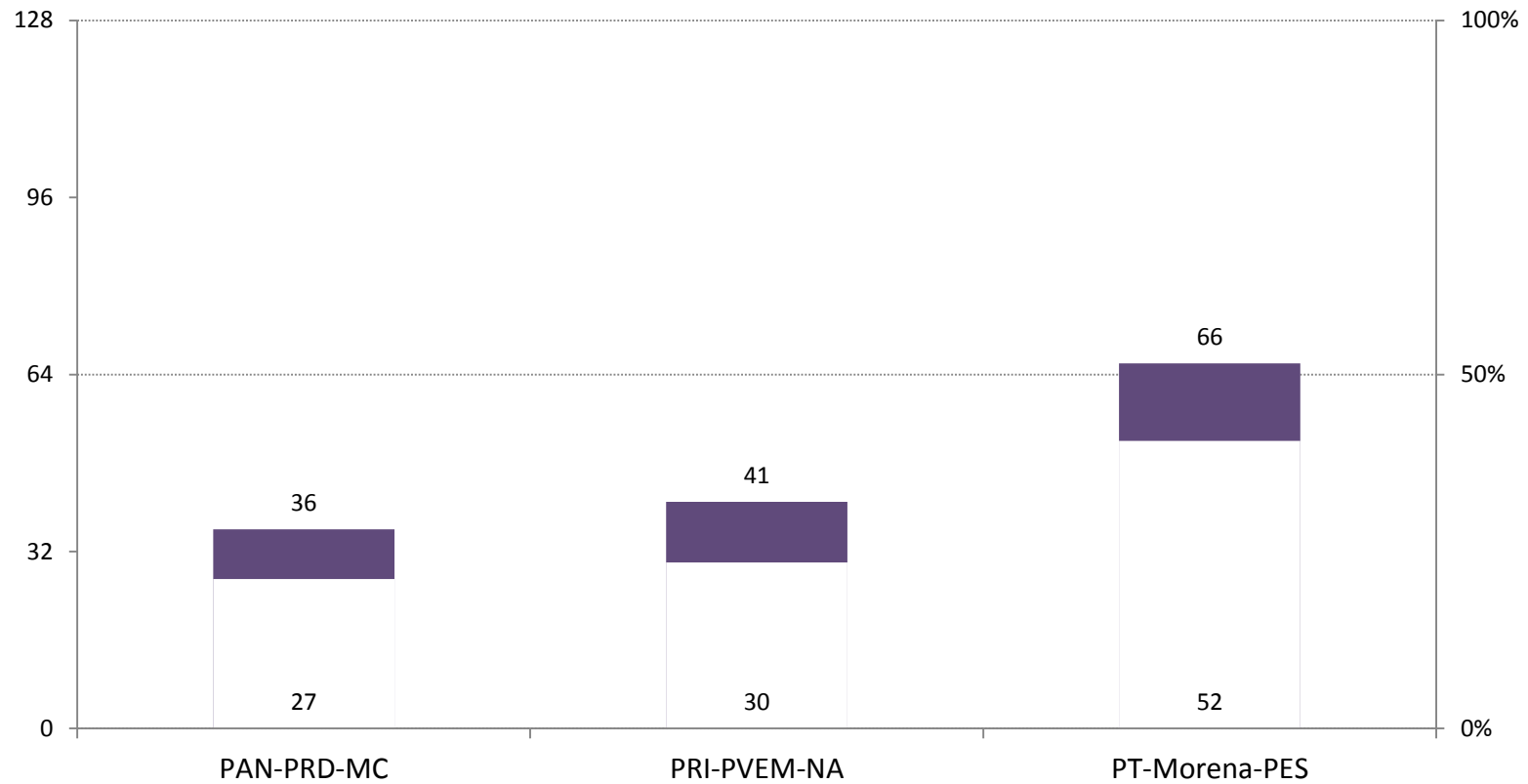

Si tuviera que votar en este momento para elegir diputados federales, ¿por cuál partido votaría usted?

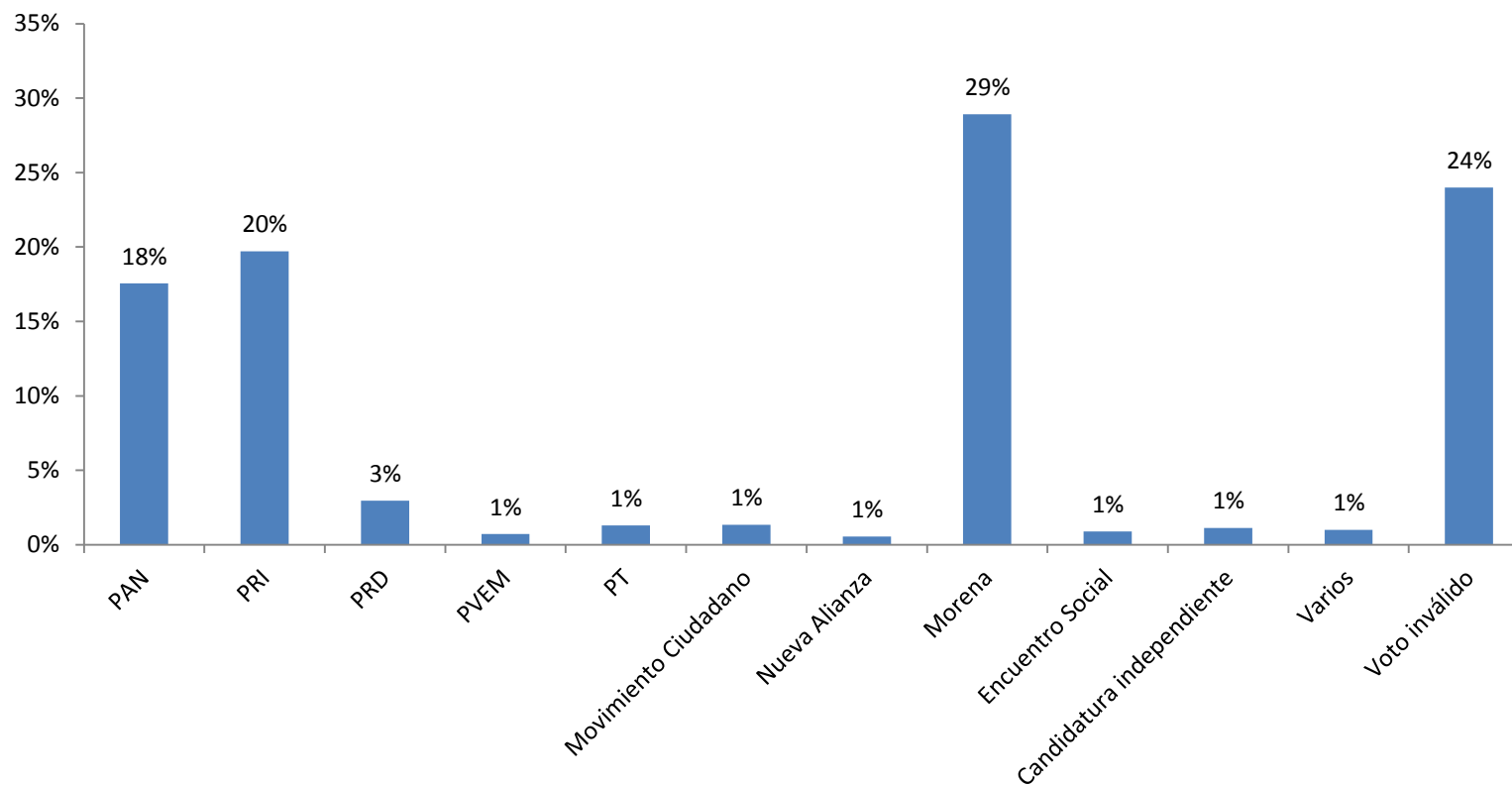

Si tuviera que votar en este momento para elegir diputados federales, ¿por cuál partido político votaría usted?

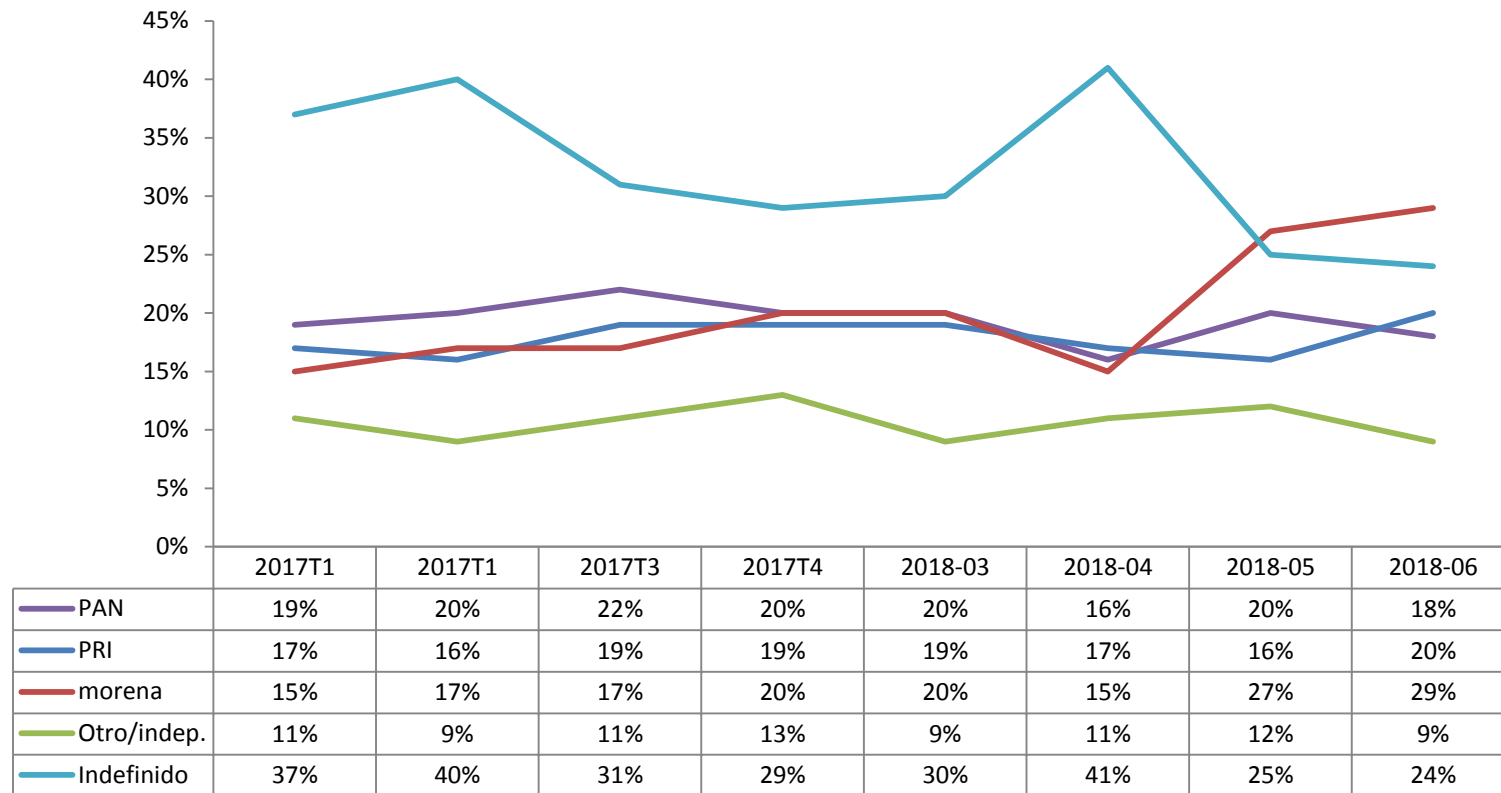

Estimación de la distribución potencial de curules en la Cámara de Diputados del Congreso de la Unión conforme simulación (según coalición electoral)

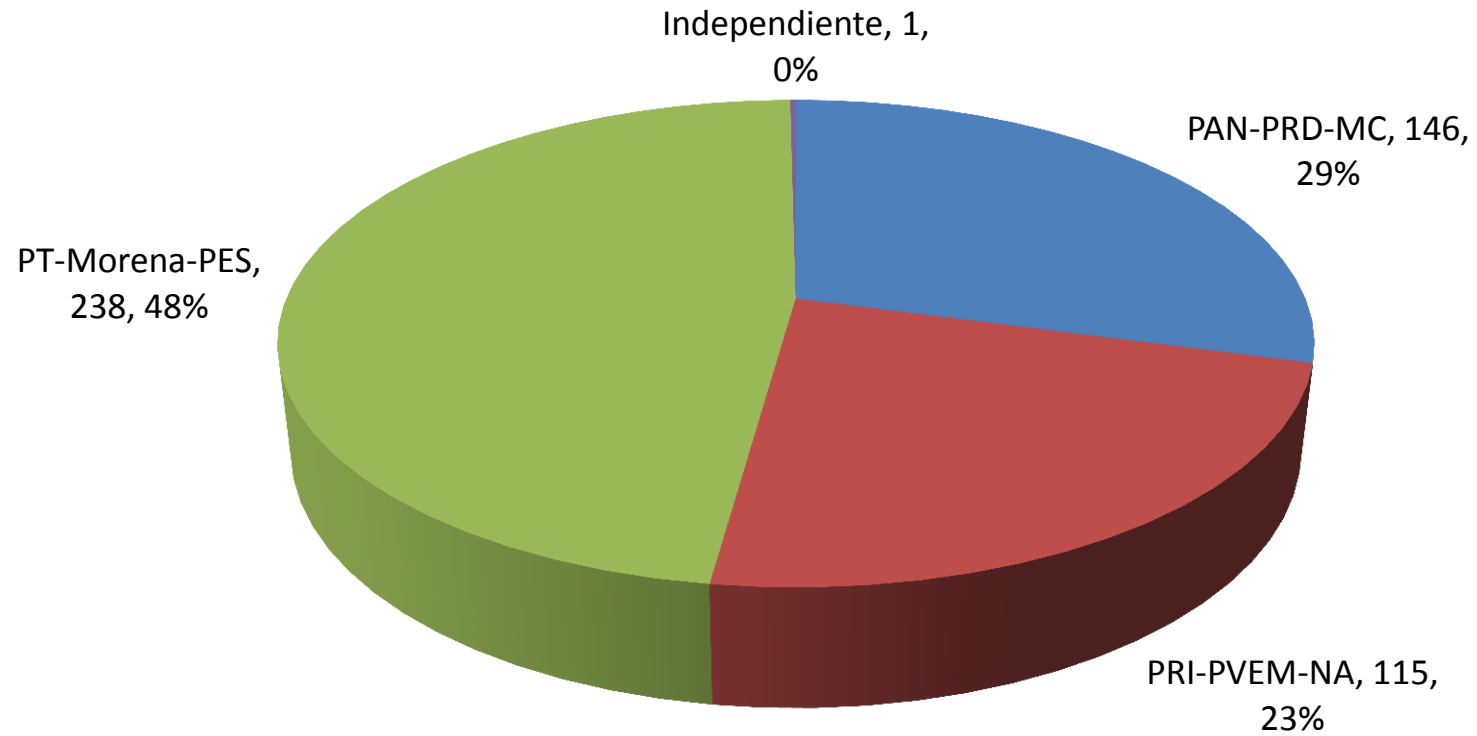

Estimación de máximos y mínimos de curules en la Cámara de Diputados del Congreso de la Unión conforme simulación (según coalición electoral)

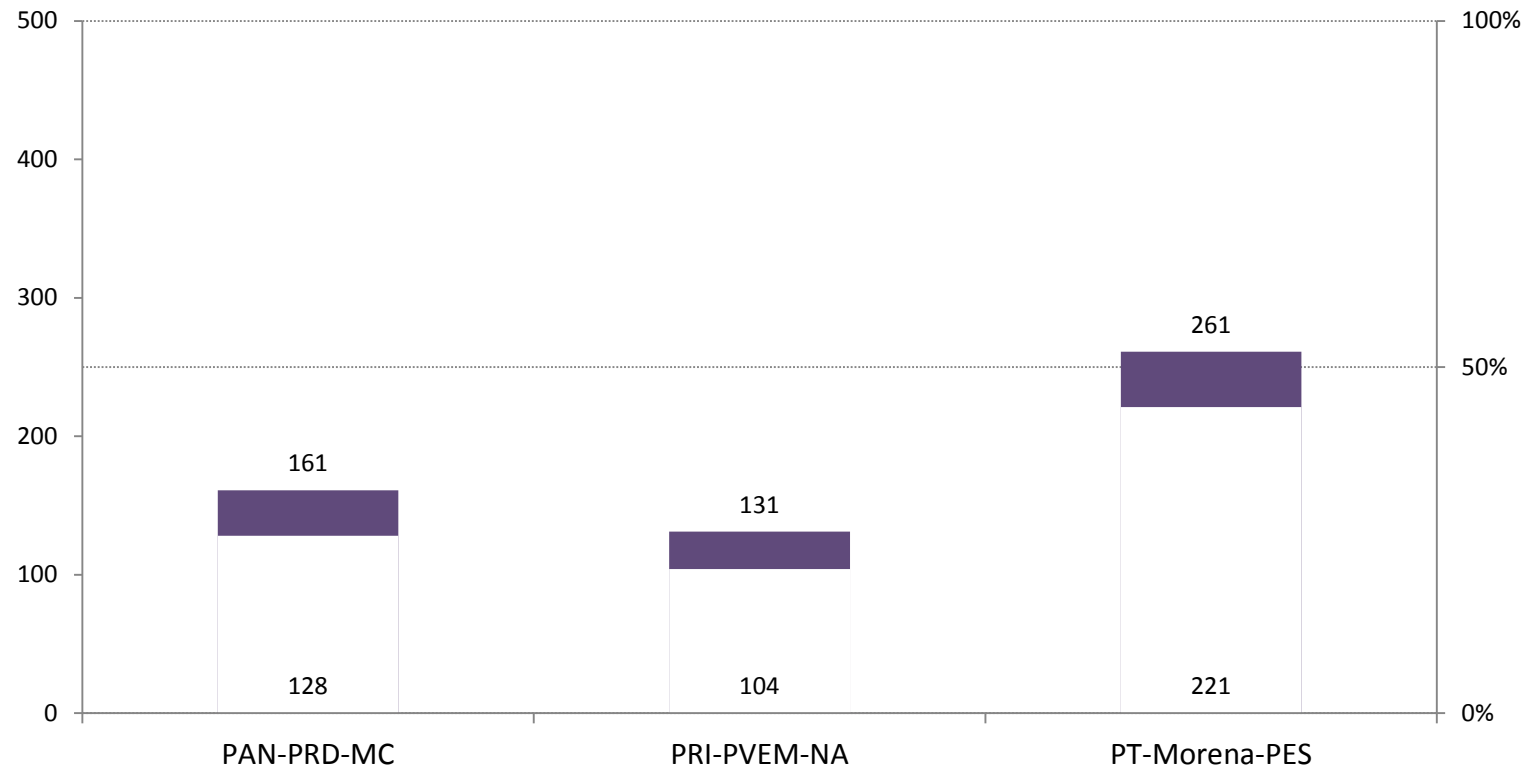

¿Qué cree usted que es mejor para el país: que un sólo partido político cuente con mayoría en la Poder Legislativo o que ningún partido tenga por sí sólo asegurada la mayoría en este órgano?

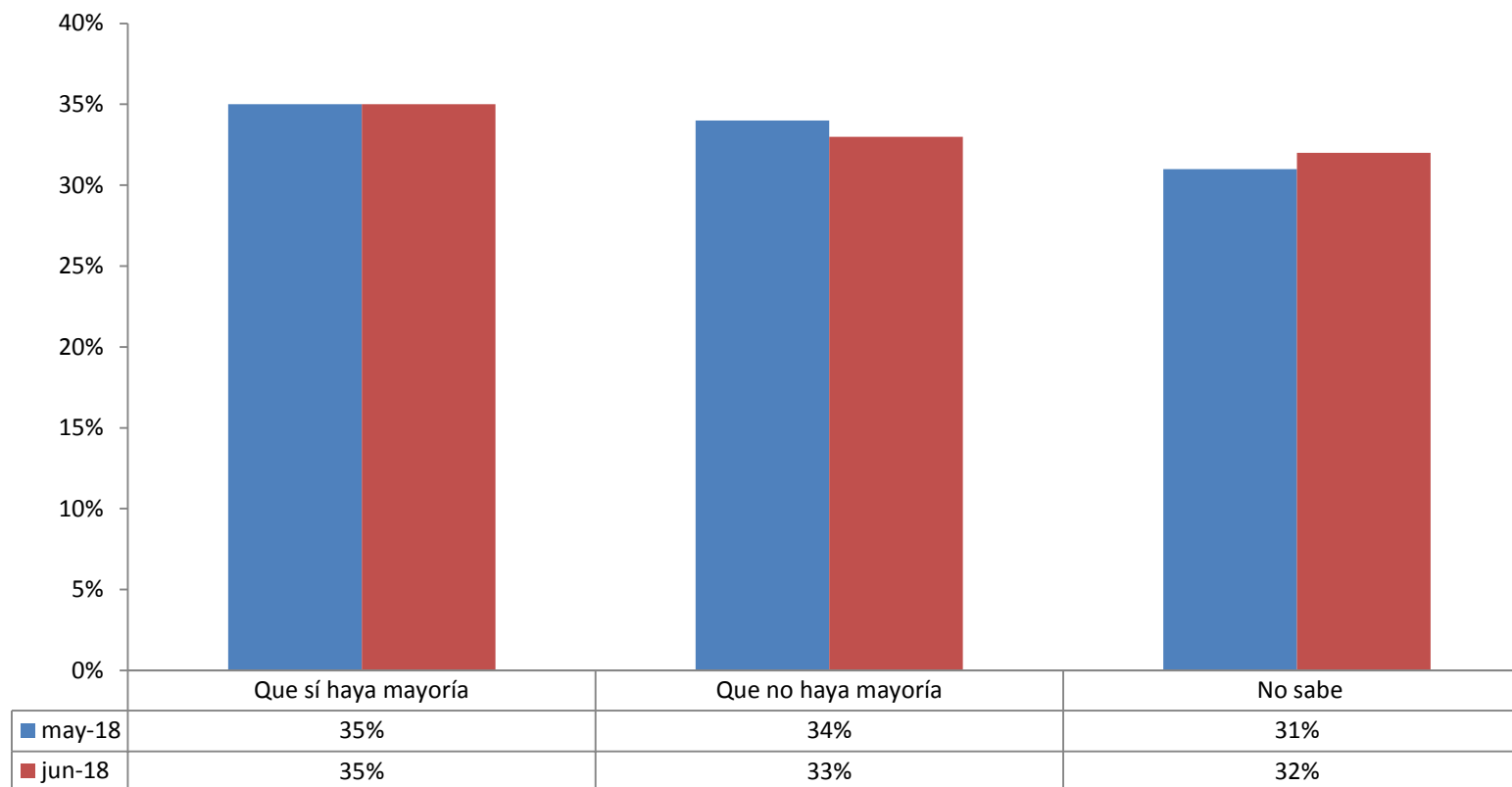

Qué cree usted que es mejor para el país: que un sólo partido político cuente con mayoría en la Poder Legislativo o que ningún partido tenga por sí sólo asegurada la mayoría en este órgano? (según intención de voto para la Presidencia de la República)

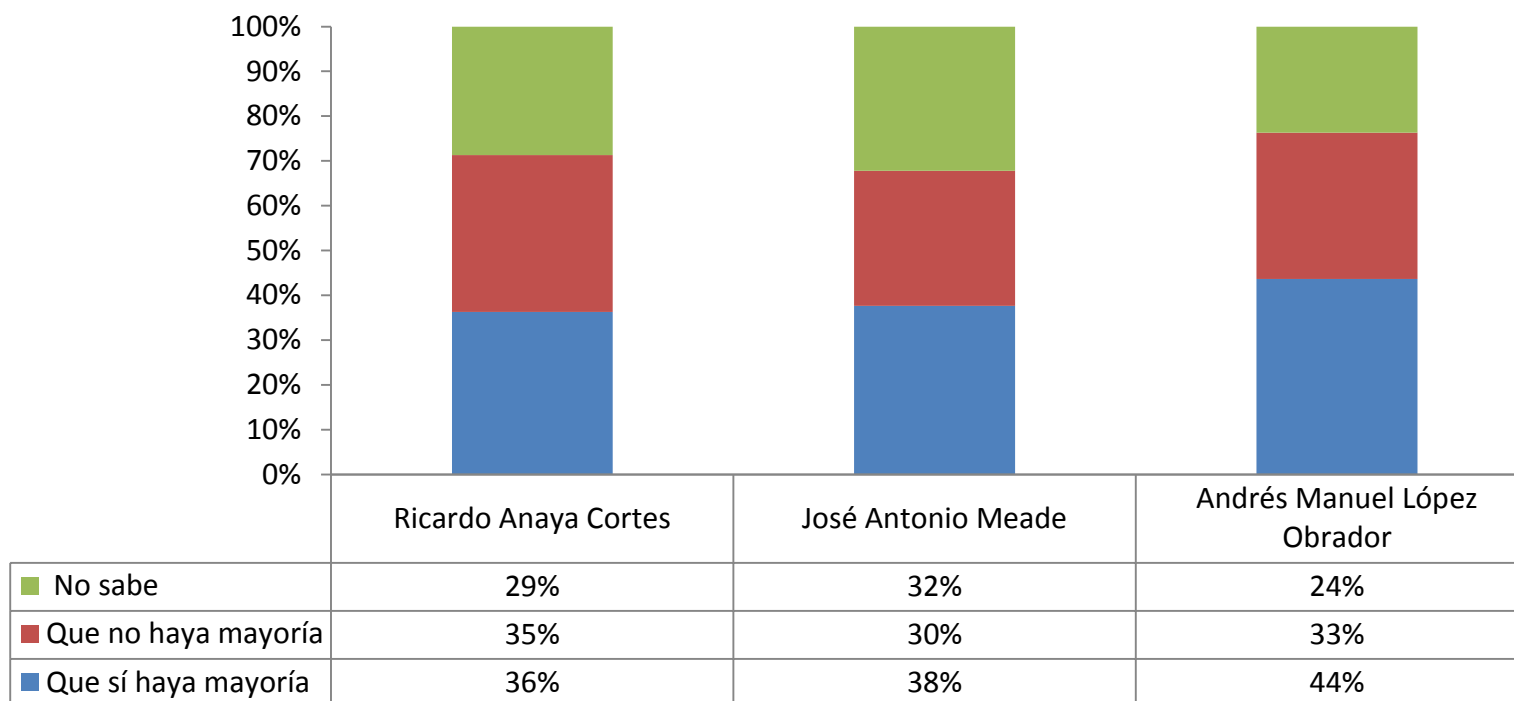

Como resultado de las próximas elecciones, ¿cree que algún partido o coalición logrará tener más de la mitad de los diputados federales o que, como pasa desde 1997, ningún partido logrará mayoría en las diputaciones?

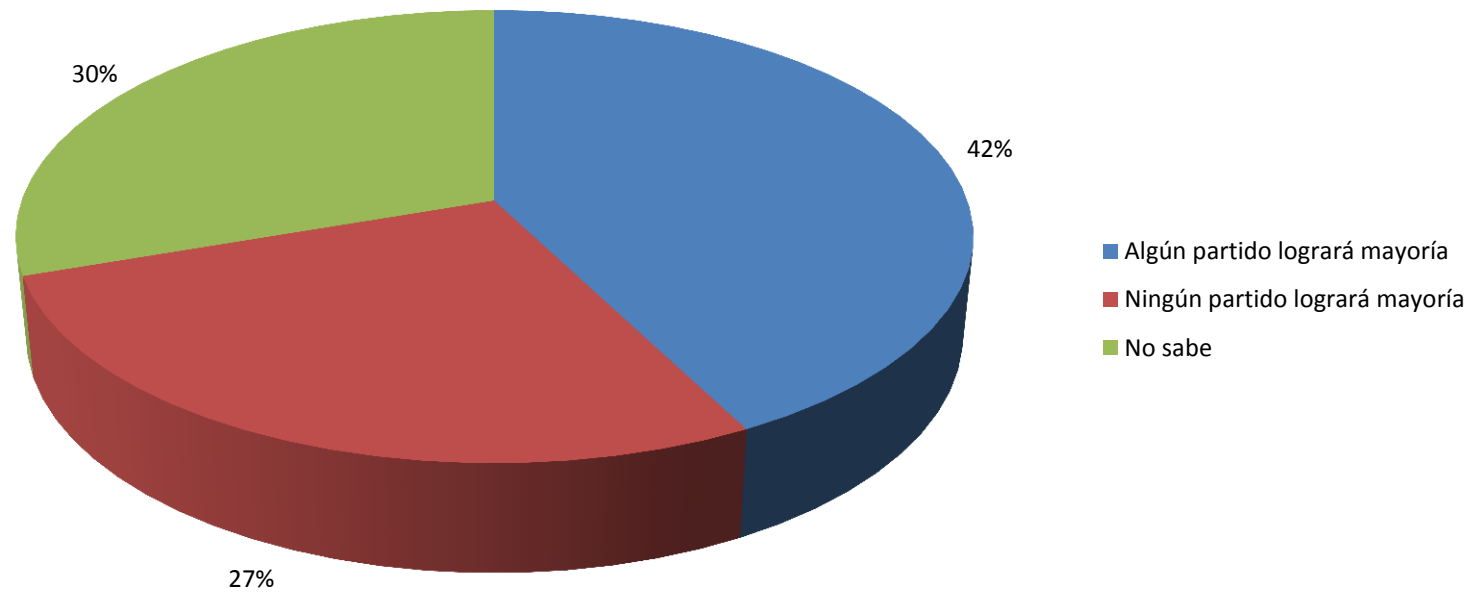

Como resultado de las próximas elecciones, ¿cree que algún partido o coalición logrará tener más de la mitad de los diputados federales o que, como pasa desde 1997, ningún partido logrará mayoría en las diputaciones? (según intención de voto para la Presi)

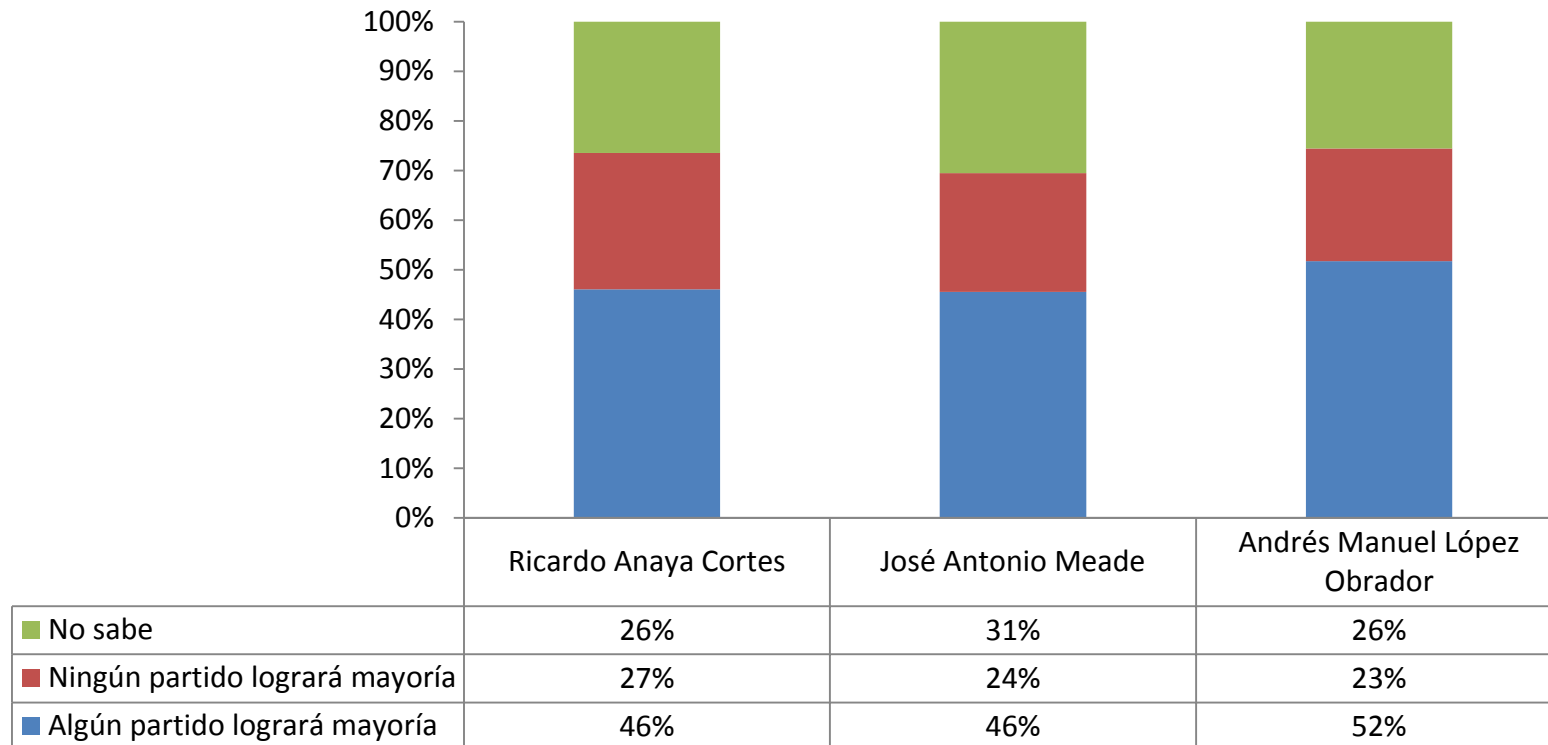

Para decidir su voto en las próximas elecciones para la Presidencia de la República, ¿Qué asunto es más importante para usted: la economía, la seguridad, la corrupción u otro aspecto?

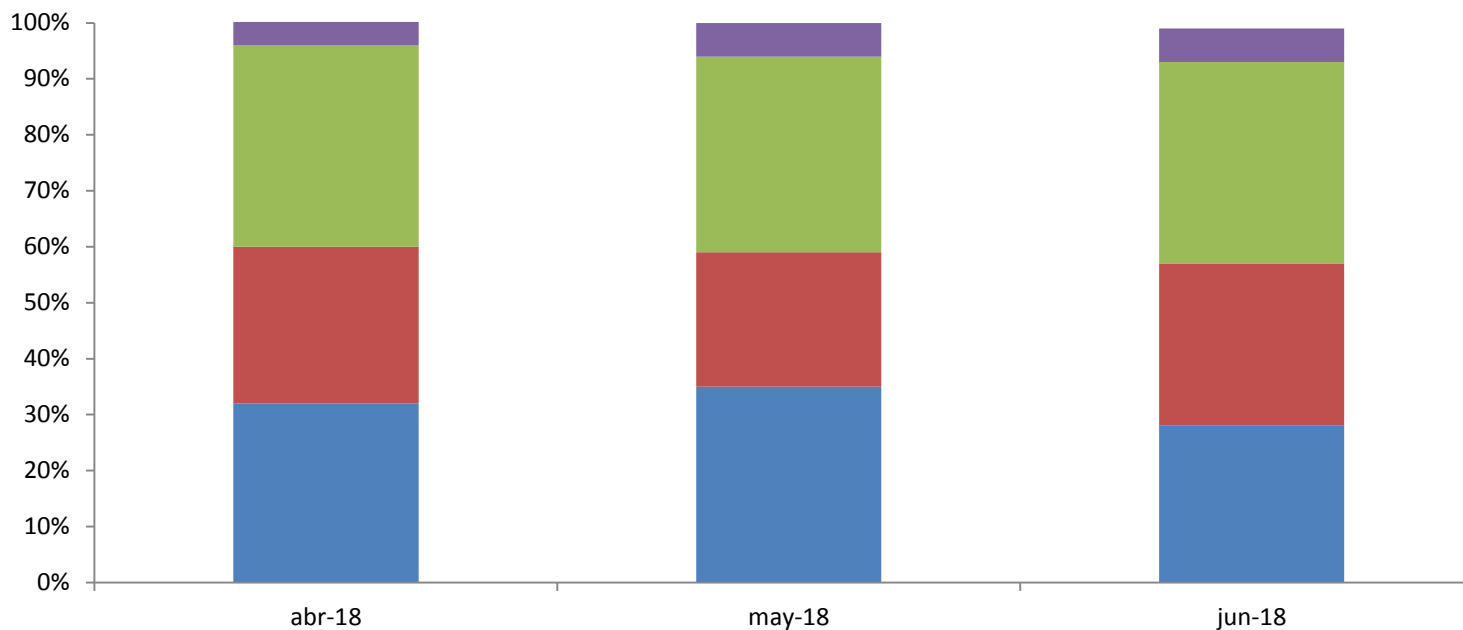

	abr-18	may-18	jun-18
No sabe	5%	6%	6%
Corrupción	36%	35%	36%
Seguridad	28%	24%	29%
Economía	32%	35%	28%

¿Qué tanto cree usted que influye en su decisión de voto para la Presidencia de la República...?

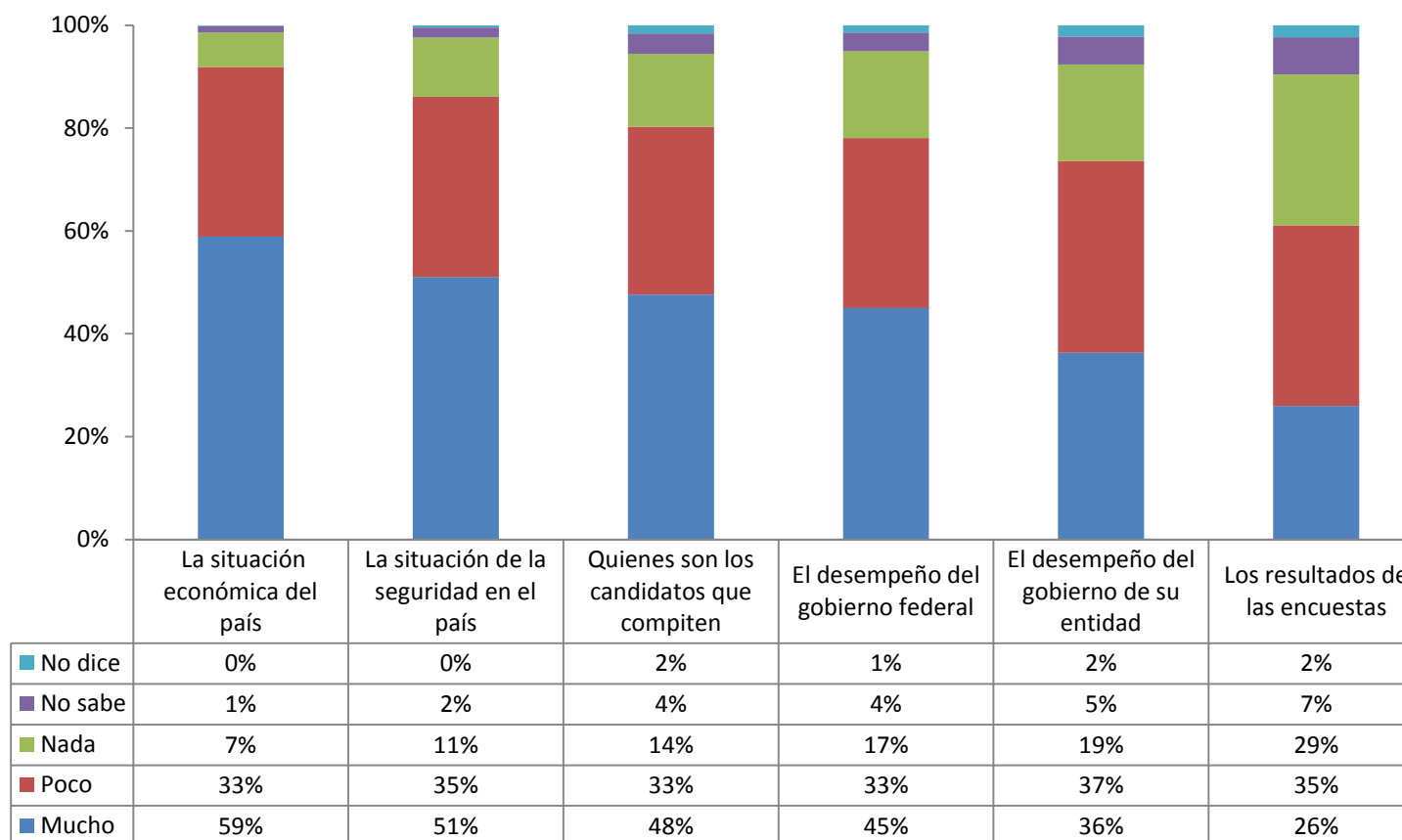

¿Ha oído o no ha oído usted hablar de...? Si dice que sí: En general, ¿Es positiva o negativa su opinión de él?

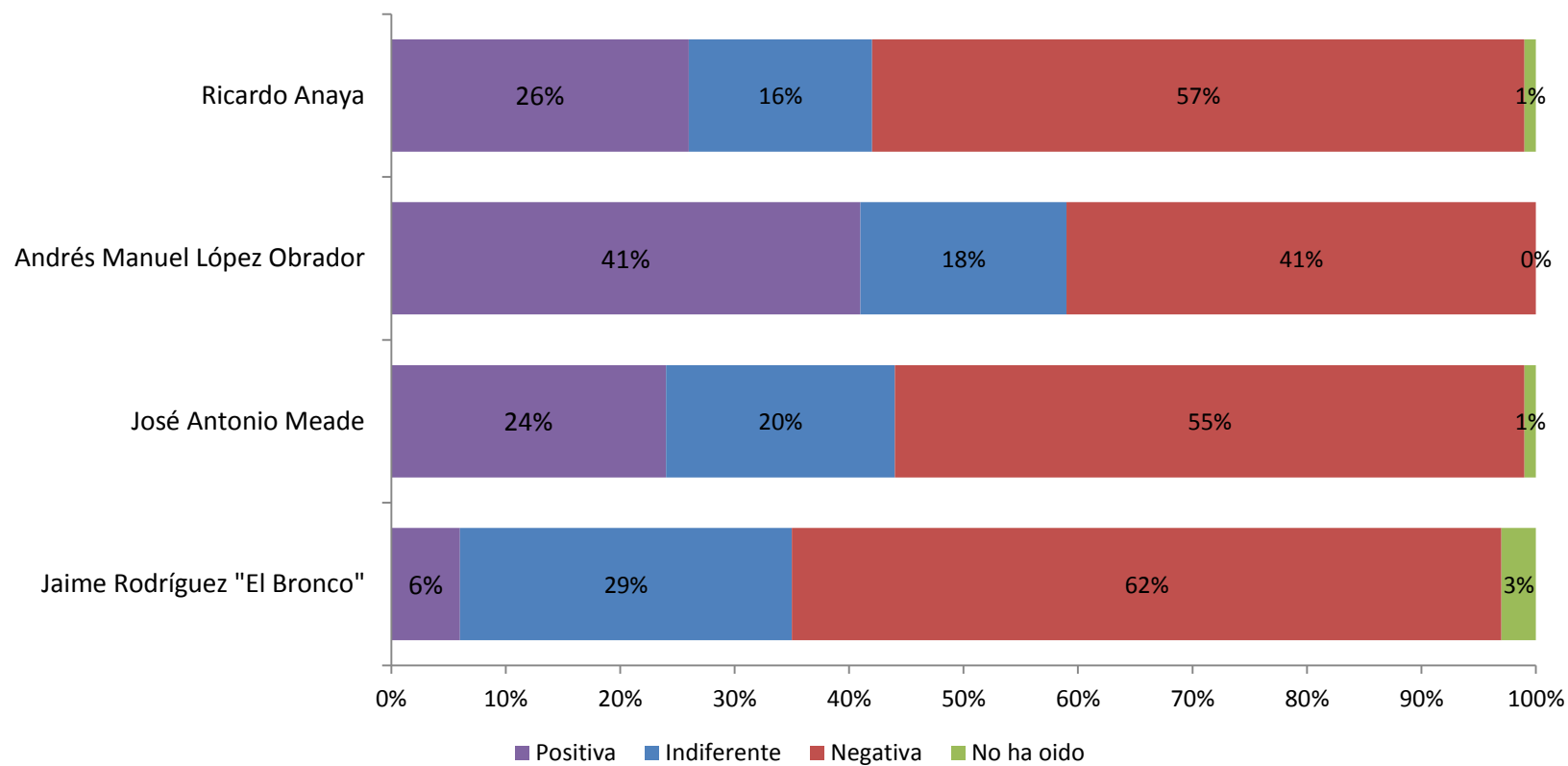

¿Ha oído o no ha oído usted hablar de...?

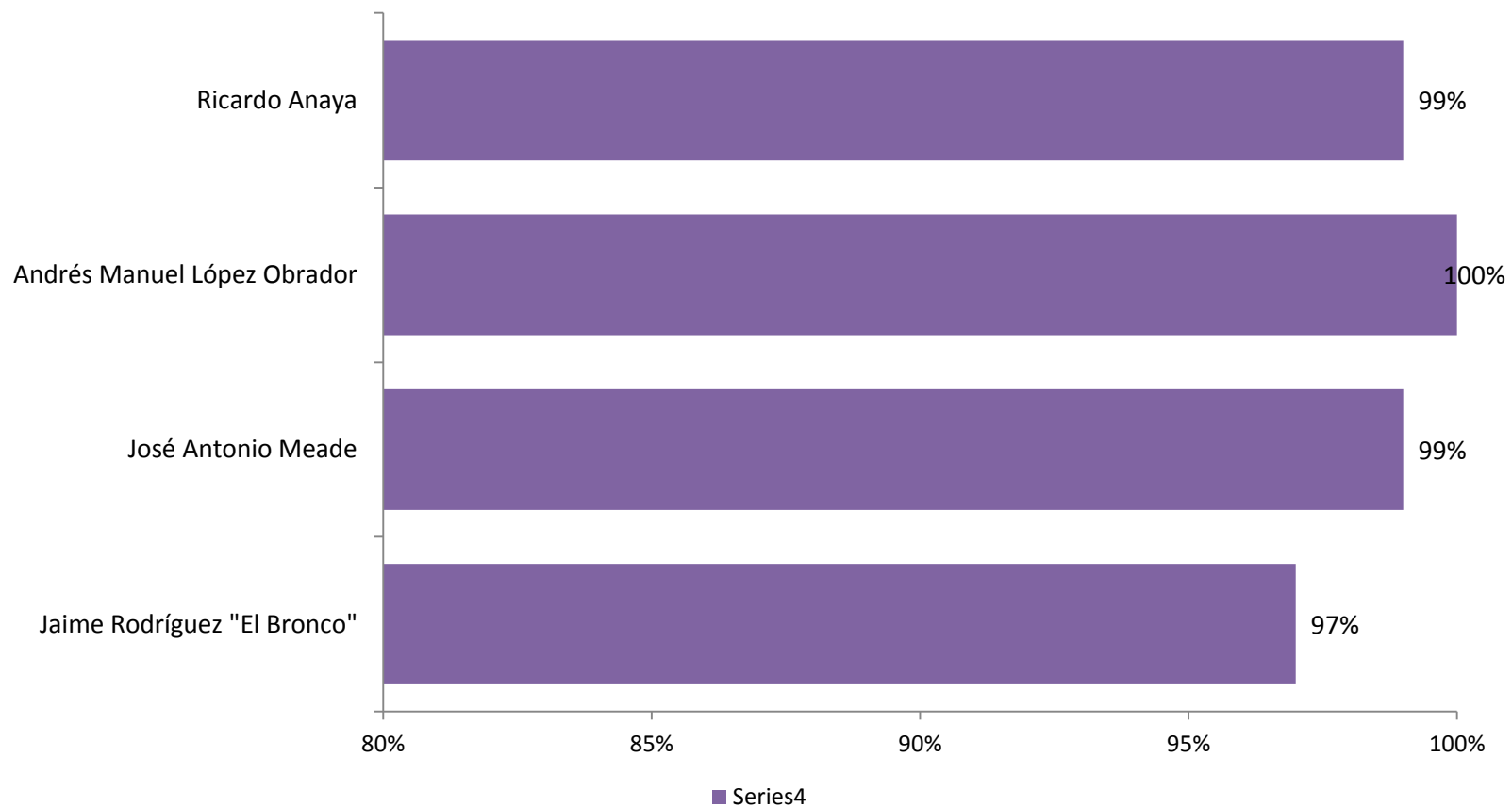

¿Ha oído o no ha oído usted hablar de...?

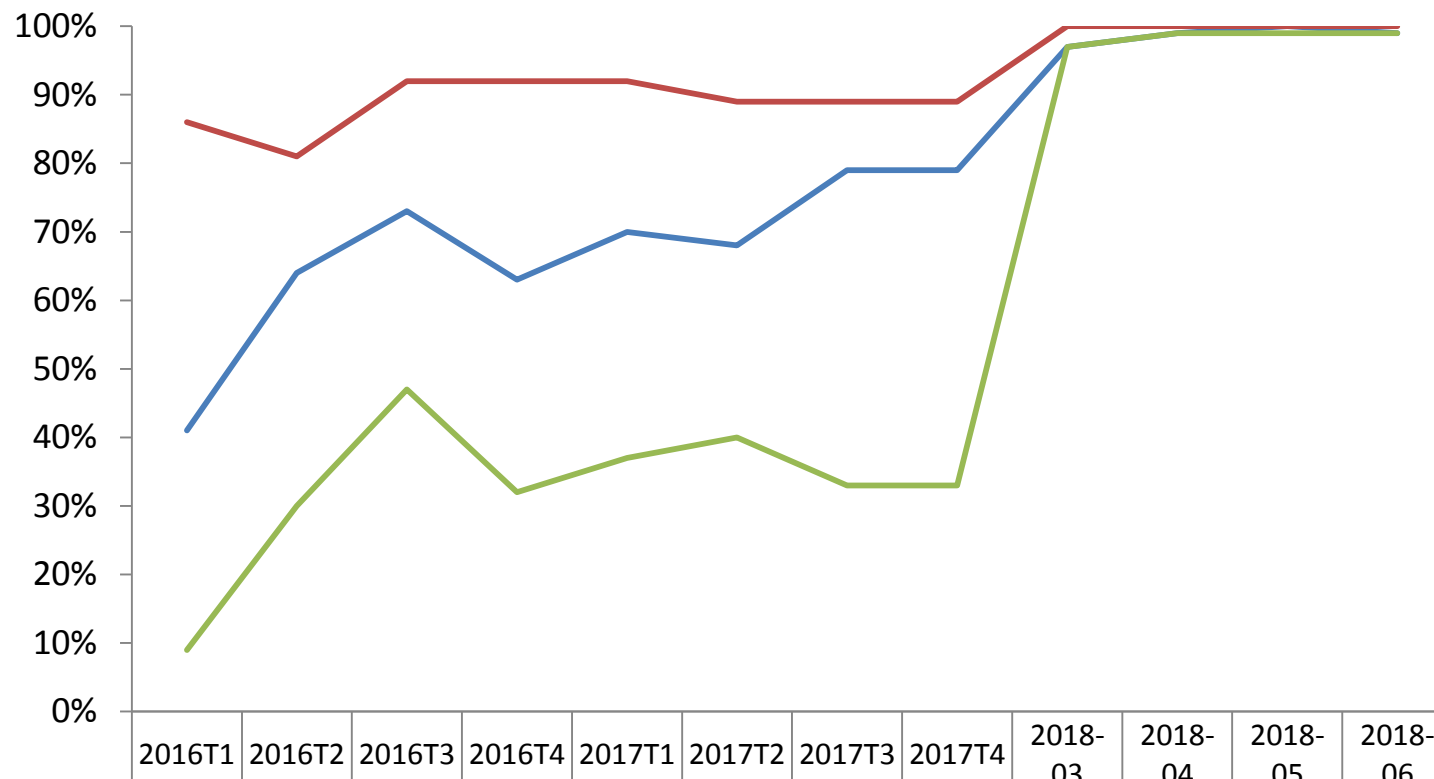

En general, ¿Es positiva o negativa su opinión de él?

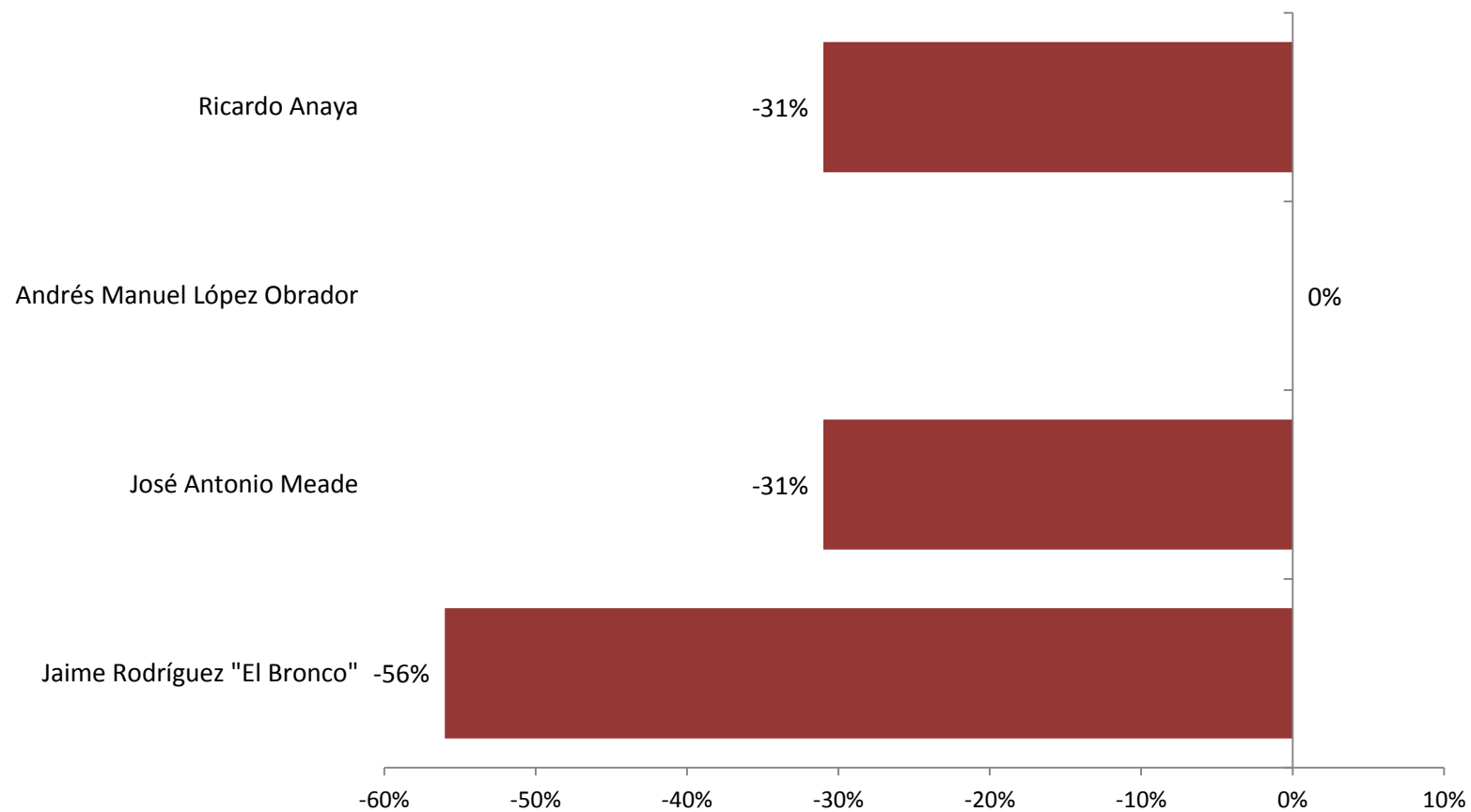

Balace de opinión de los principales aspirantes a la Presidencia de la República

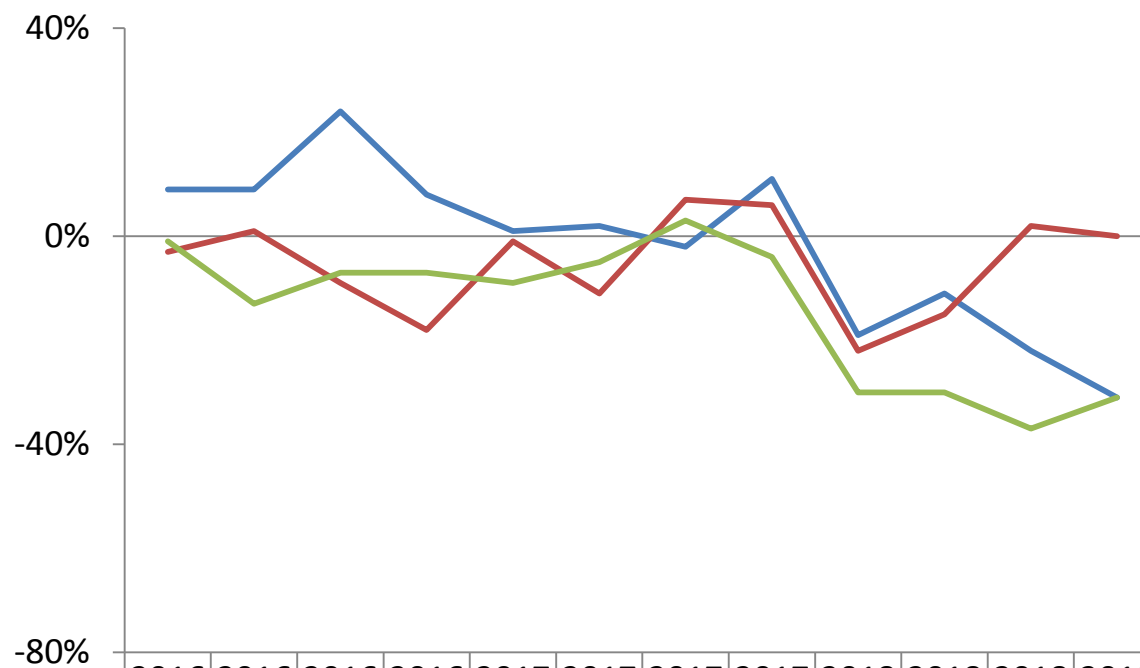

	2016 T1	2016 T2	2016 T3	2016 T4	2017 T1	2017 T2	2017 T3	2017 T4	2018 -03	2018 -04	2018 -05	2018 -06
— Ricardo Anaya	9%	9%	24%	8%	1%	2%	-2%	11%	-19%	-11%	-22%	-31%
— Andrés Manuel López Obrador	-3%	1%	-9%	-18%	-1%	-11%	7%	6%	-22%	-15%	2%	0%
— José Antonio Meade	-1%	-13%	-7%	-7%	-9%	-5%	3%	-4%	-30%	-30%	-37%	-31%

¿Supo si en estos días se realizó algún debate entre los candidatos a la Presidencia de la República? Sí ¿Cuándo se realizó?

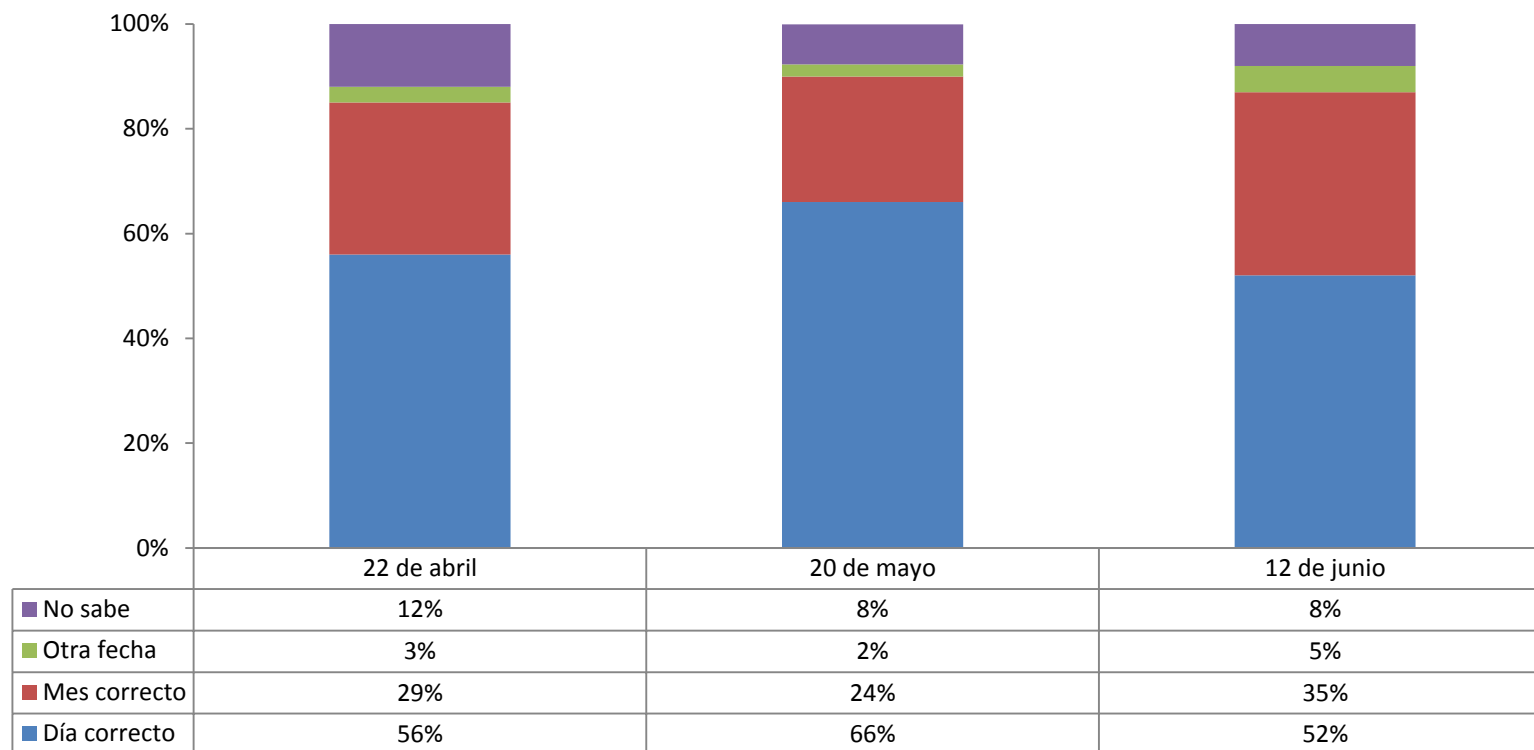

¿Supo usted o no supo lo que los candidatos dijeron en este debate? Sí ¿Cómo lo supo?

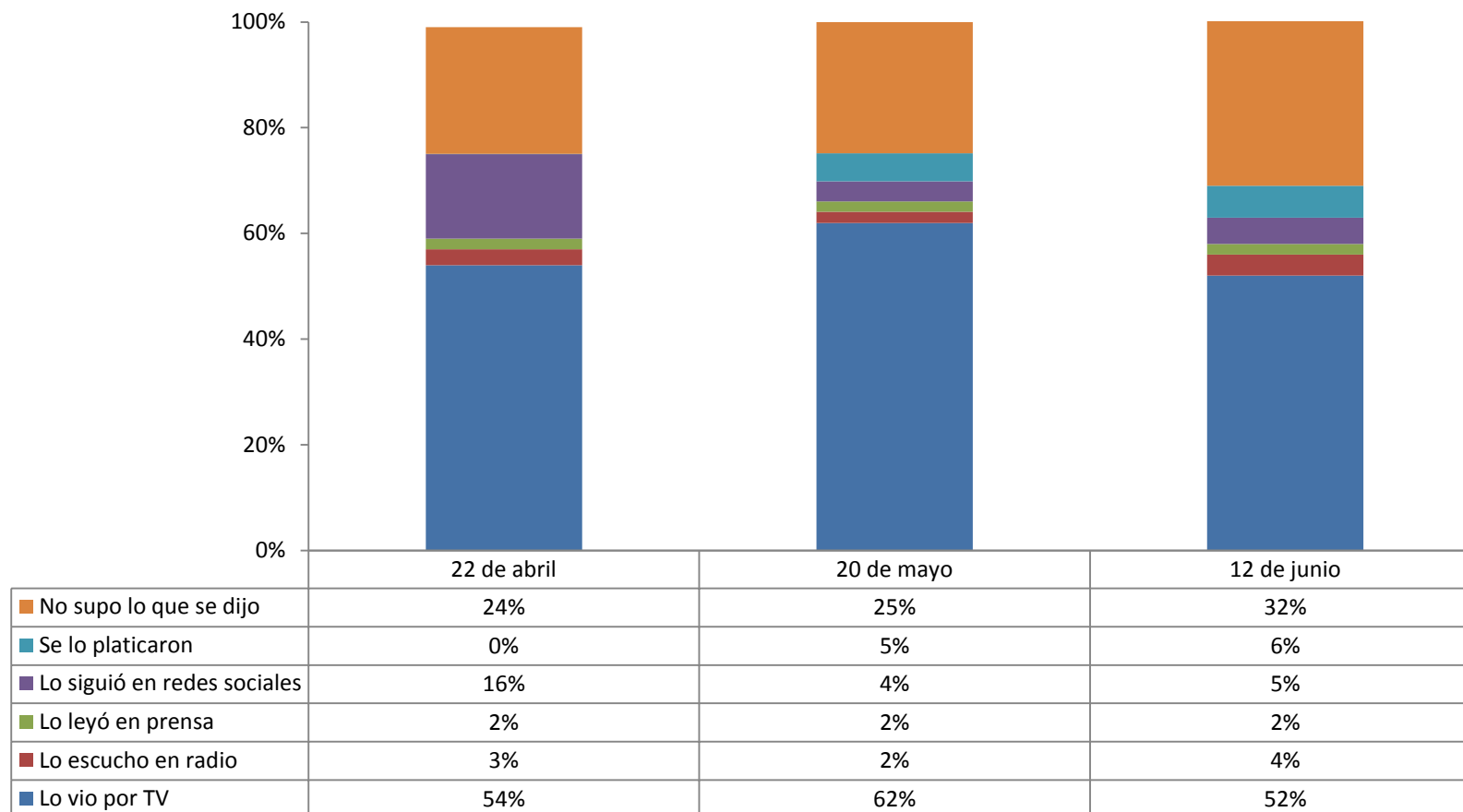

En su opinión, ¿qué candidato a la Presidencia de la República tuvo mejor/peor desempeño en este debate?

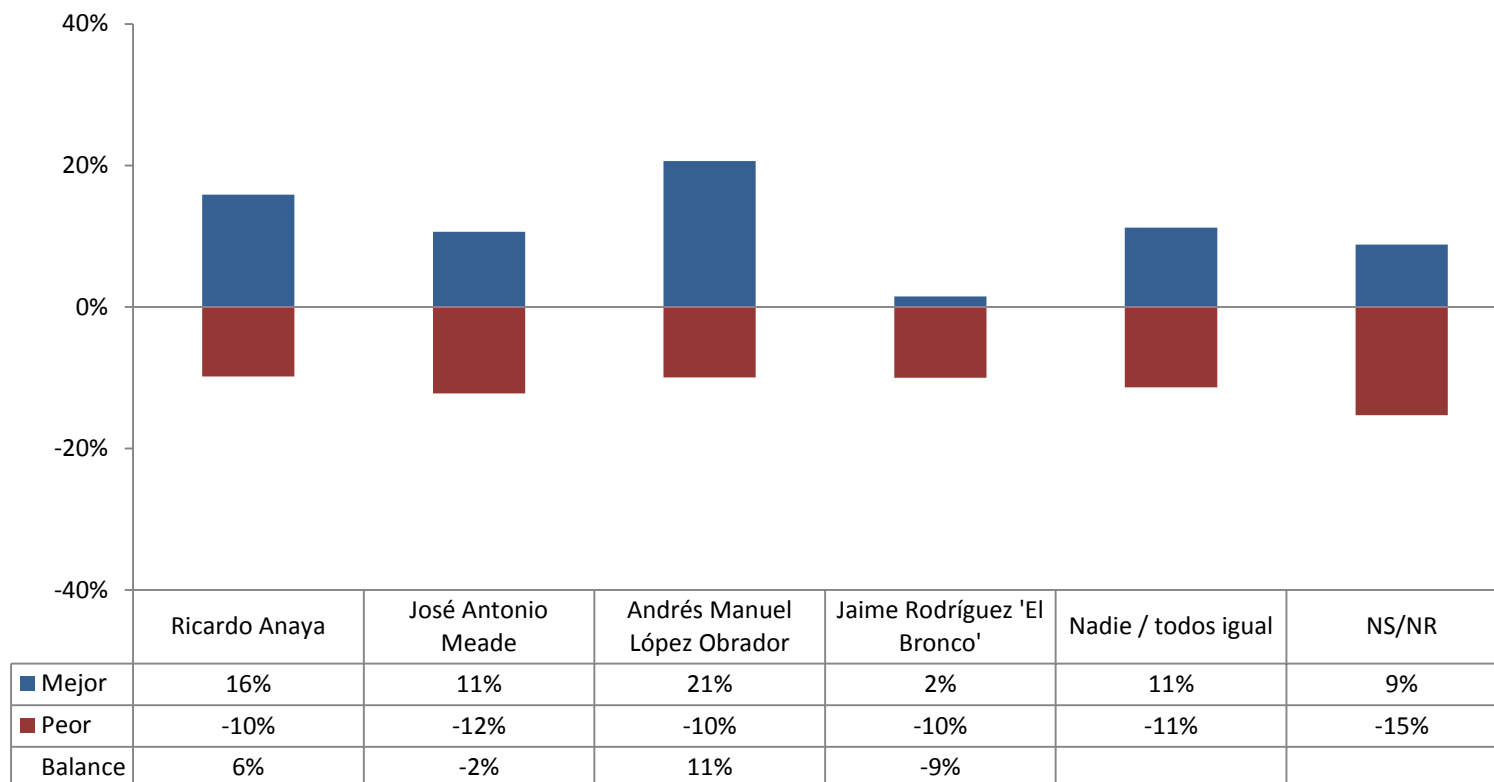

Luego de este debate, ¿mejoró, siguió igual o empeoró su opinión de...?



¿Cambió o no cambió usted su decisión de voto como consecuencia de este debate entre candidatos?

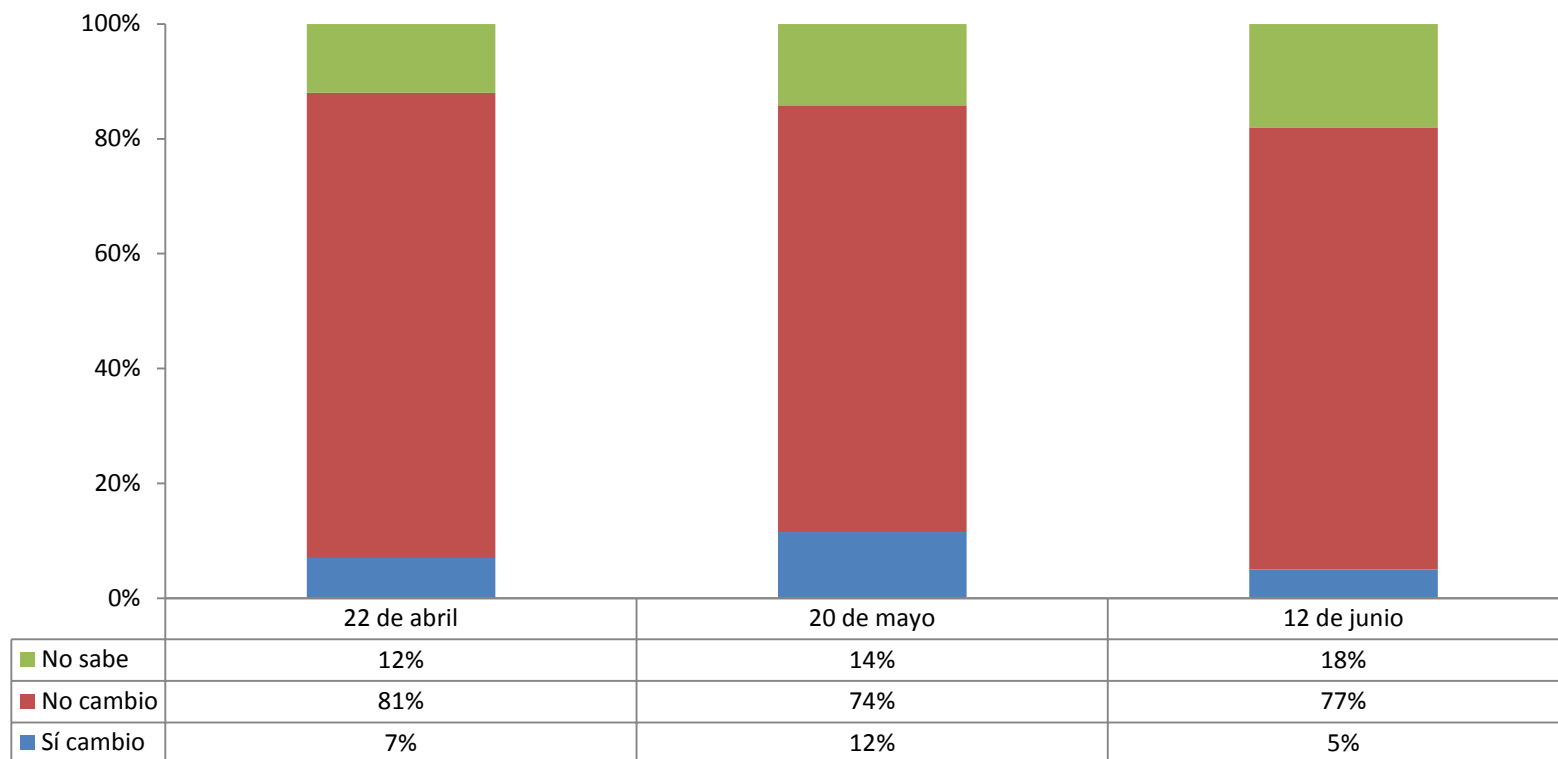

¿Piensa usted que este debate sirvió o no sirvió para...?
(porcentajes que afirman que sí sirvió)

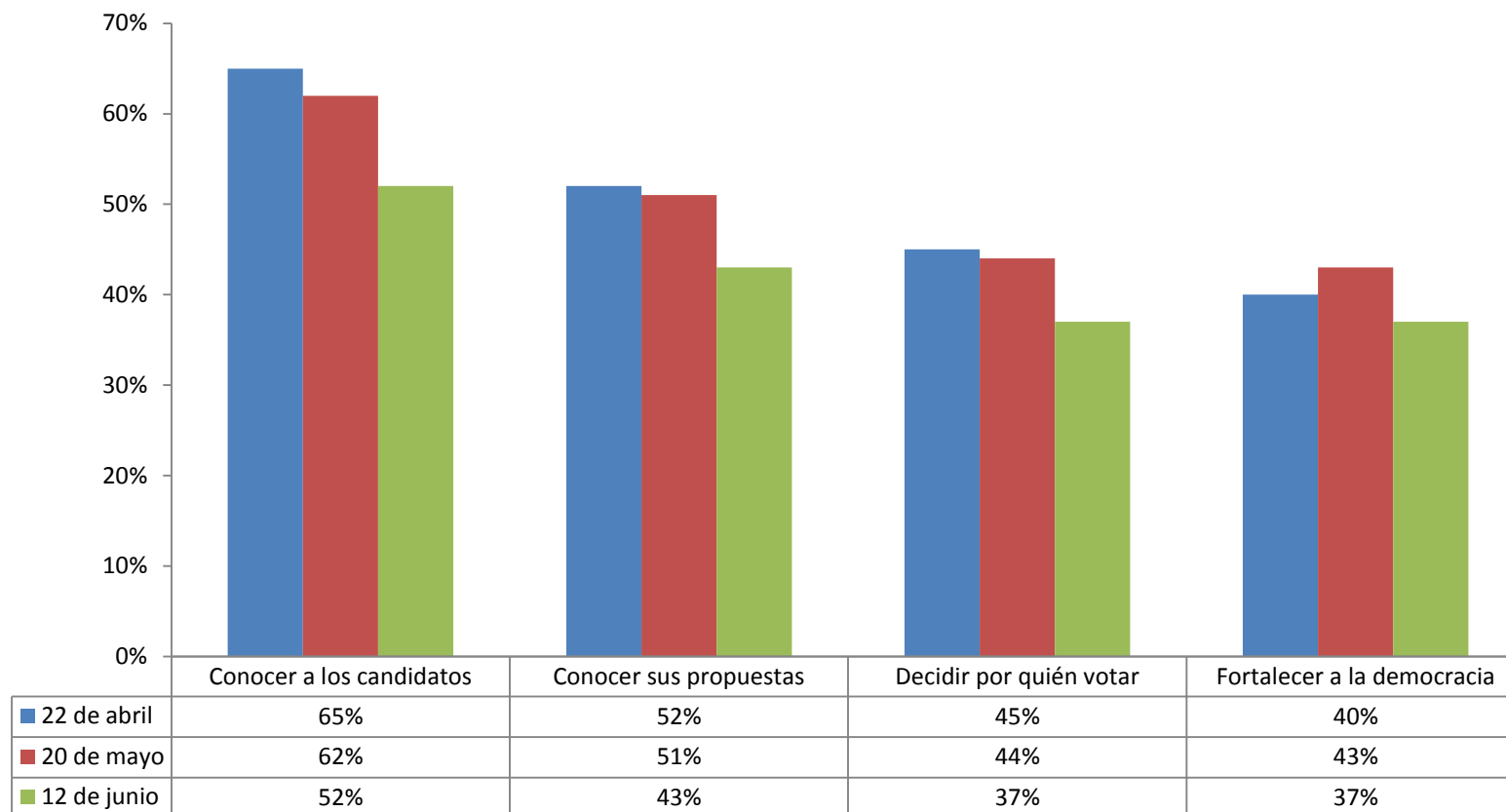

Estimaciones finales por encuesta y resultado oficial de la elección para la Presidencia de la República 2000

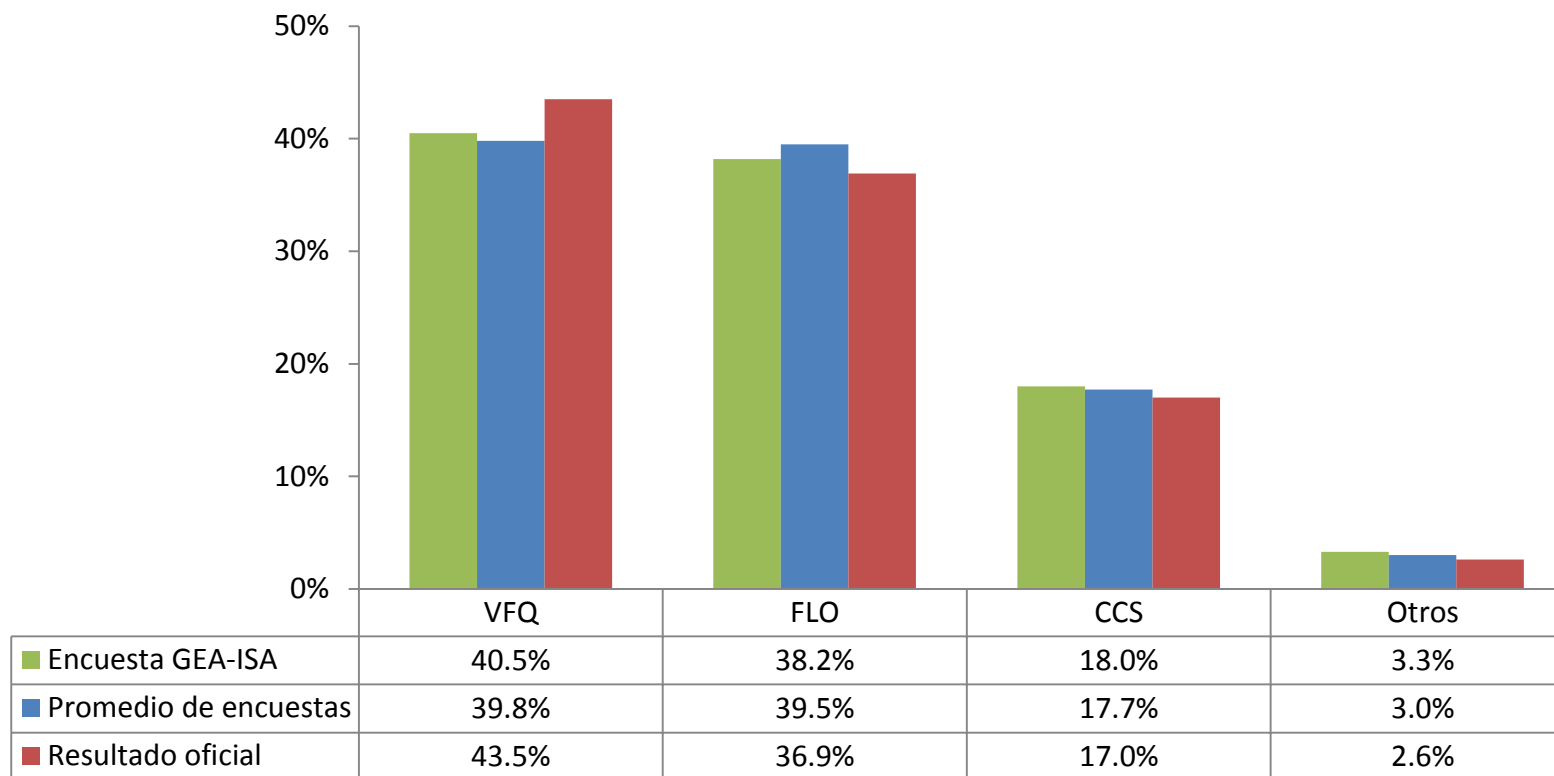

Estimaciones finales por encuesta y resultado oficial de la elección para la Presidencia de la República 2006

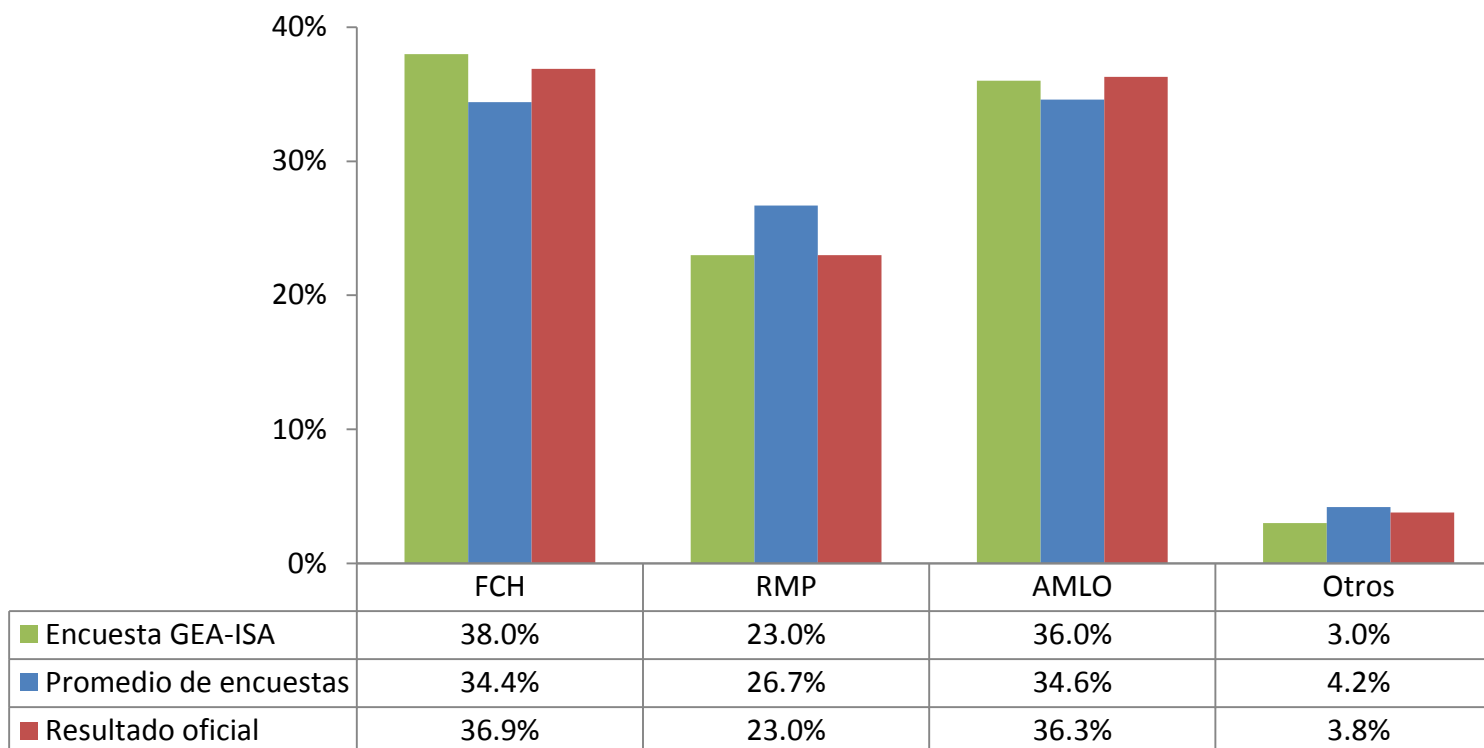

Estimaciones finales por encuesta y resultado oficial de la elección para la Presidencia de la República 2012

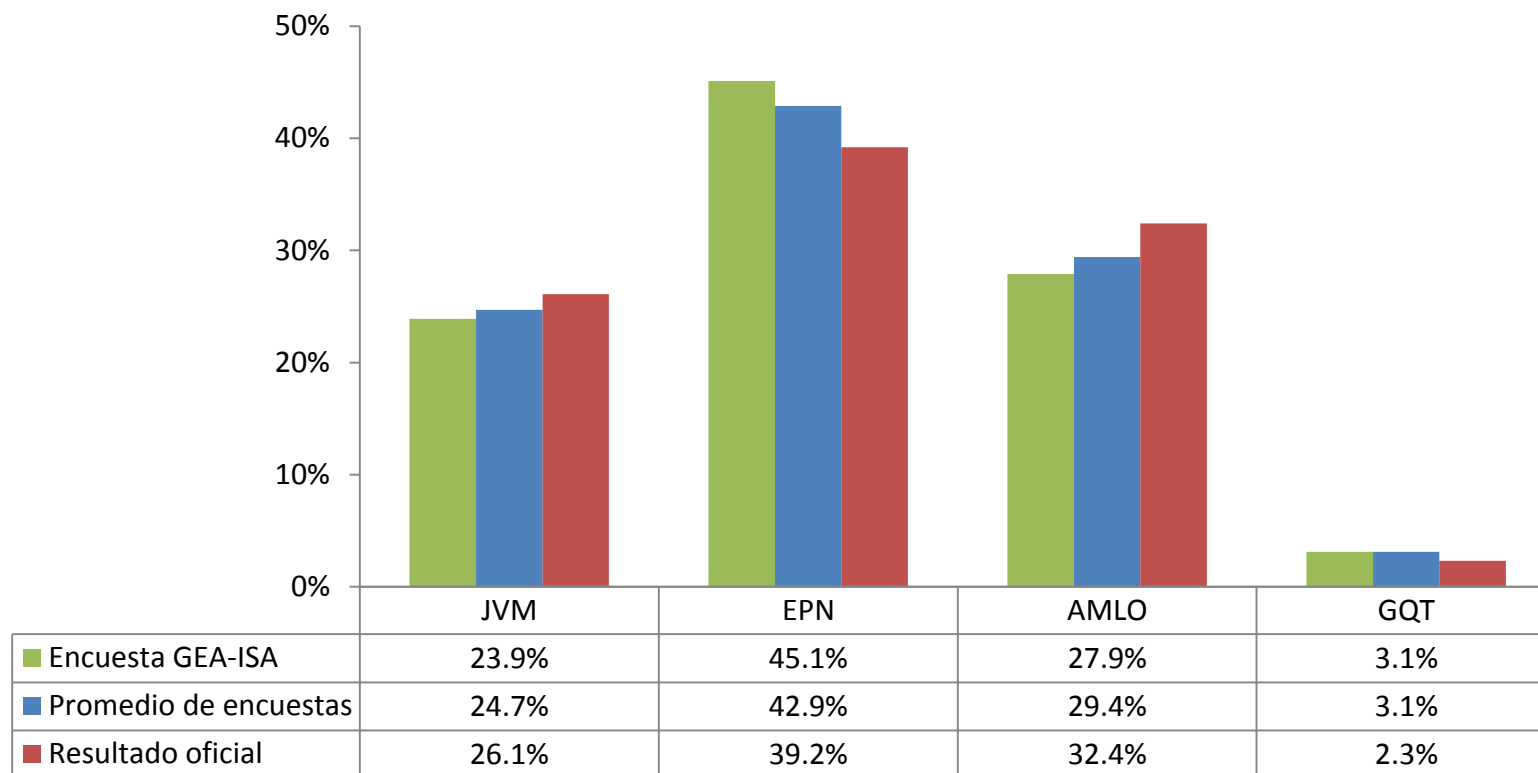

Distribución de los entrevistados según firmeza de su decisión de voto

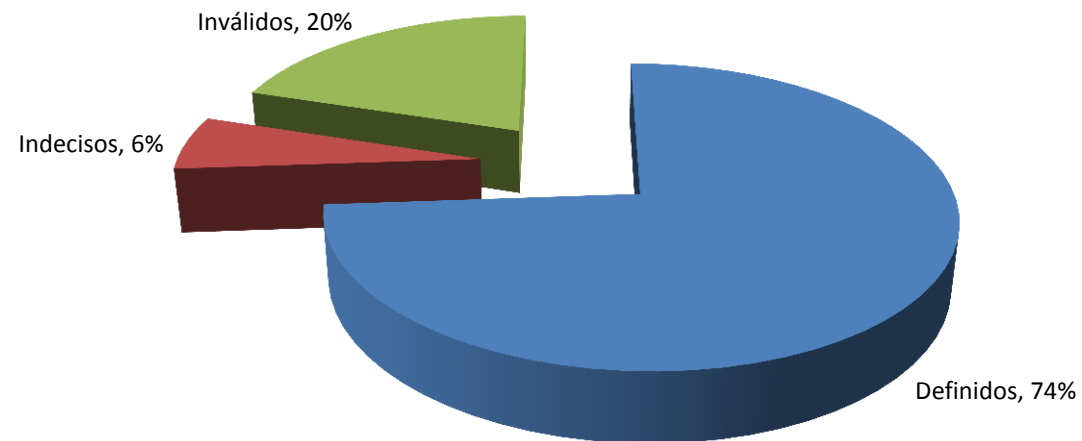

Definidos = declaran que no cambiarían su decisión de voto
Indecisos = declaran que podrían cambiar su decisión de voto
Inválidos = no responden a la boleta o la invalidan

Si en este momento se celebraran elecciones para Presidente de la República, ¿por cuál de estos posibles candidatos votaría usted? (estimación puntual para el total de entrevistados)

40%
30%
20%
10%
0%

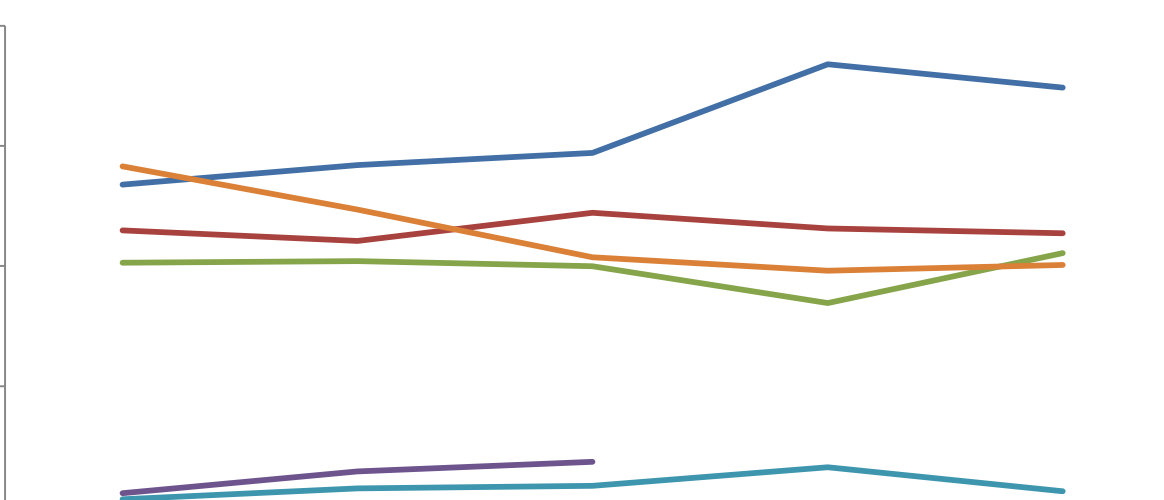

	Marzo 1-3	Marzo 16-18	Abril 28-30	Mayo 25-27	Junio 15-17
— Ricardo Anaya Cortés	23%	22%	24%	23%	23%
— José Antonio Meade Kuribreña	20%	20%	20%	17%	21%
— Andrés Manuel López Obrador	27%	28%	29%	37%	35%
— Margarita Ester Zavala Gómez del Campo	1%	3%	4%		
— Jaime Rodríguez Calderón "El Bronco"	1%	2%	2%	3%	1%
— Indefinido	28%	25%	21%	20%	20%

Si en este momento se celebraran elecciones para Presidente de la República, ¿por cuál de estos posibles candidatos votaría usted? (partido por el que votarían los entrevistados)

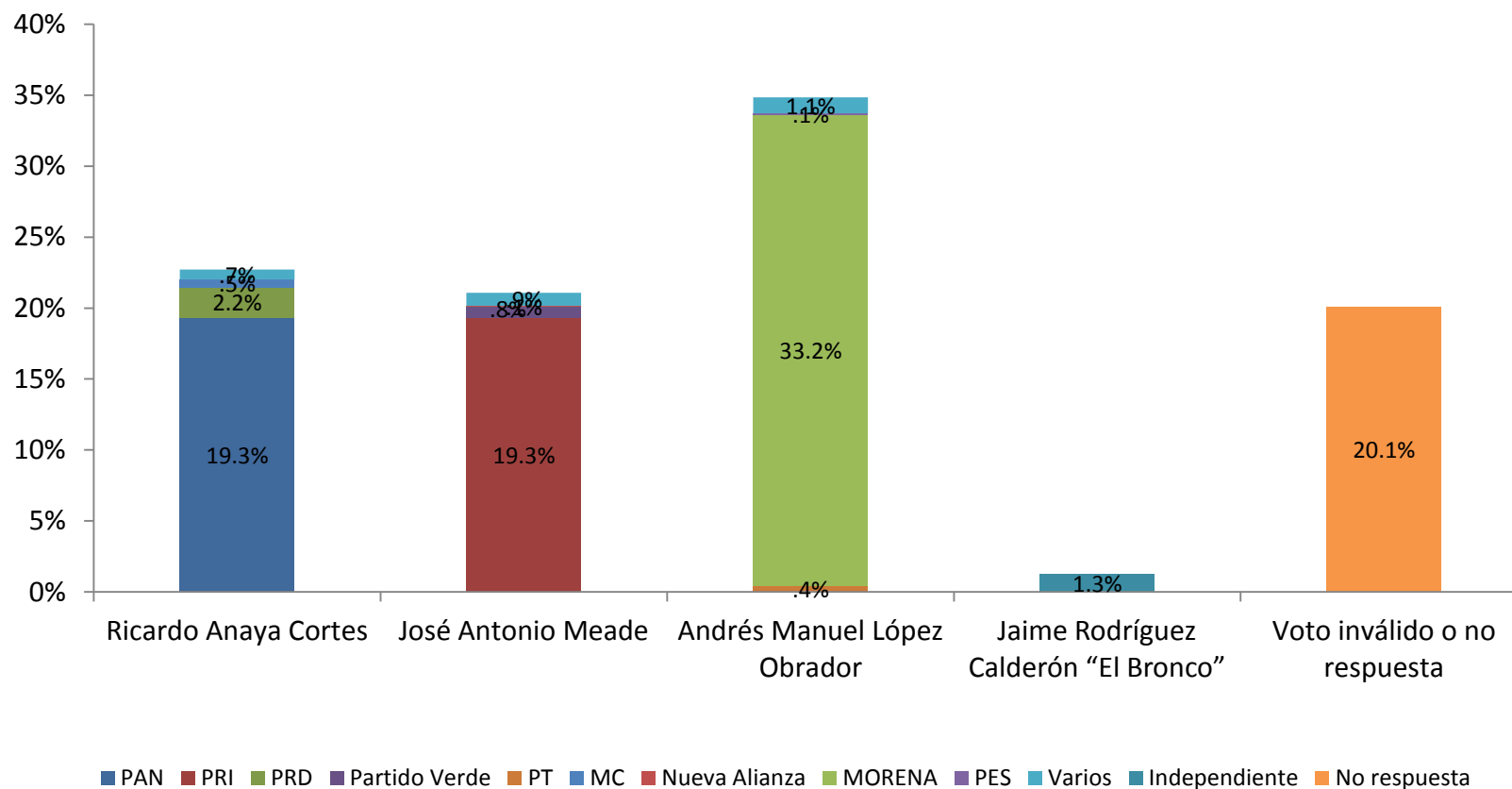

Si en este momento se celebraran elecciones para Presidente de la República, ¿por cuál de estos posibles candidatos votaría usted? (intervalos estimados para el total de entrevistados)

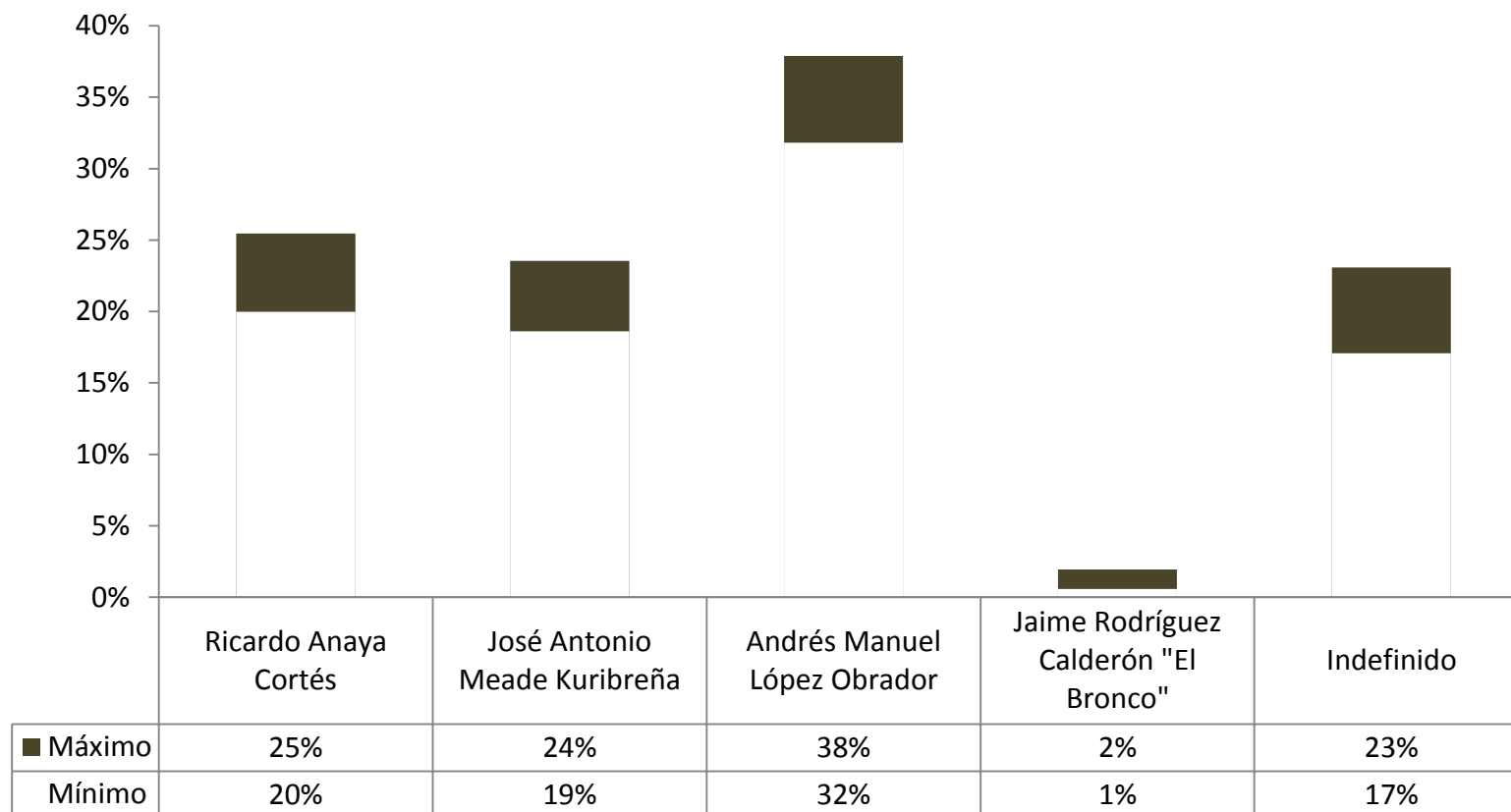

Si en este momento se celebraran elecciones para Presidente de la República, ¿por cuál de estos posibles candidatos votaría usted? (estimación puntual para casos definidos por un candidato registrado)

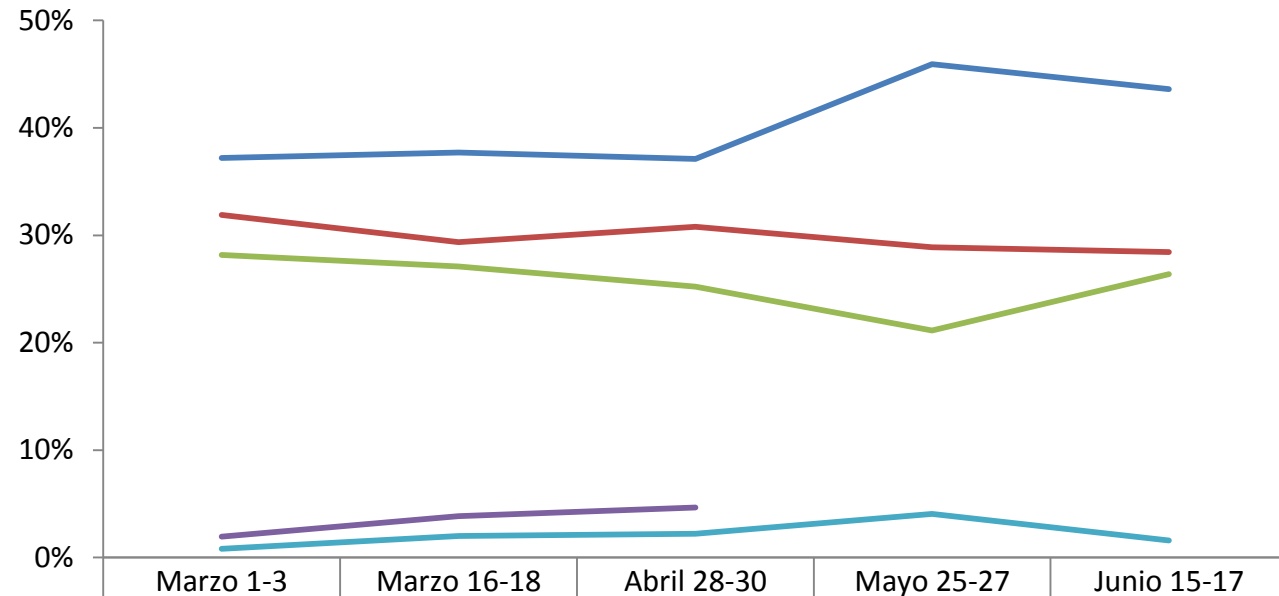

Si en este momento se celebraran elecciones para Presidente de la República, ¿por cuál de estos posibles candidatos votaría usted? (partido por el que votarían los casos definidos por un candidato registrado)

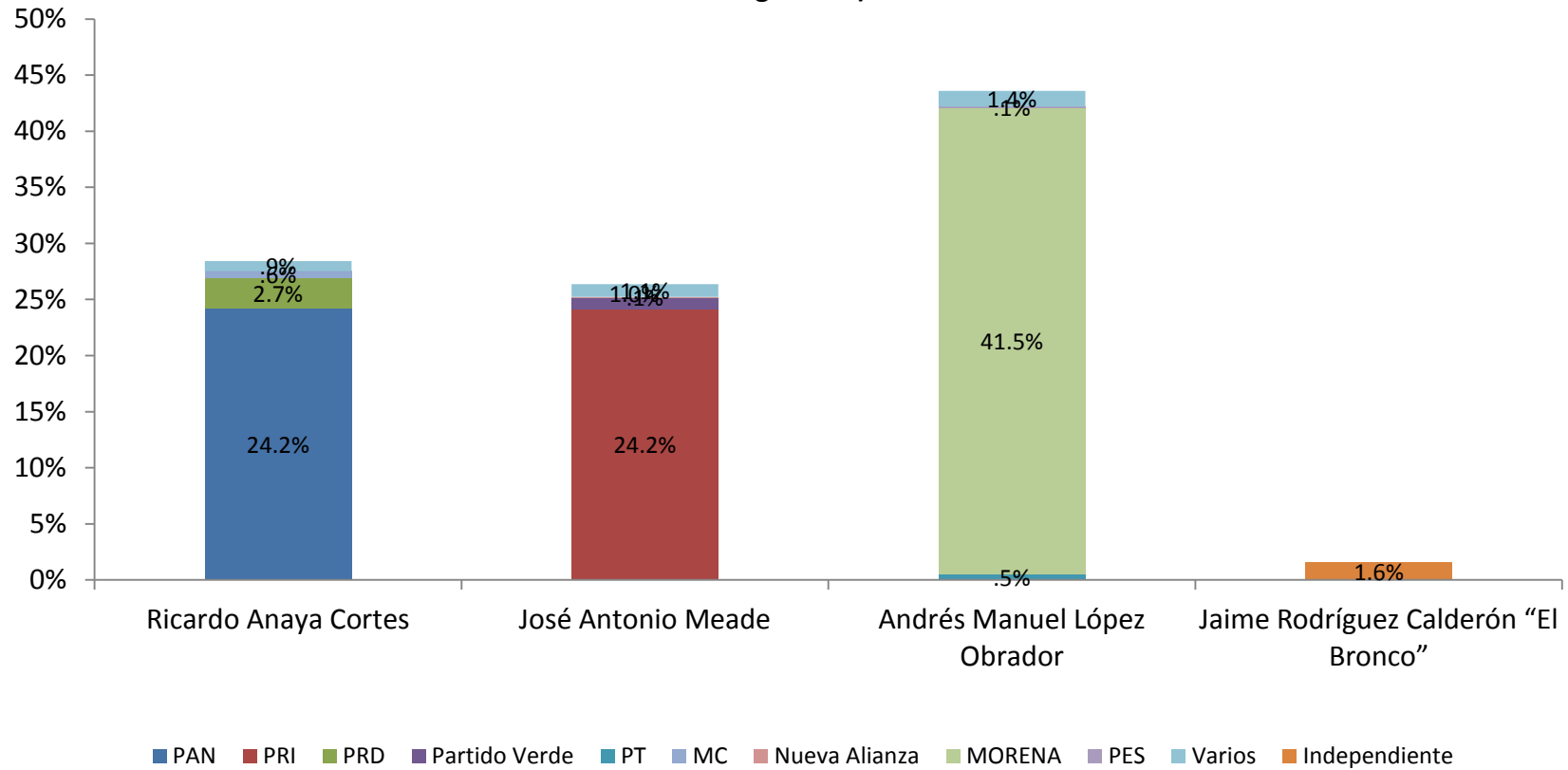

Si en este momento se celebraran elecciones para Presidente de la República, ¿por cuál de estos posibles candidatos votaría usted? (intervalos estimados para casos definidos por un candidato registrado)

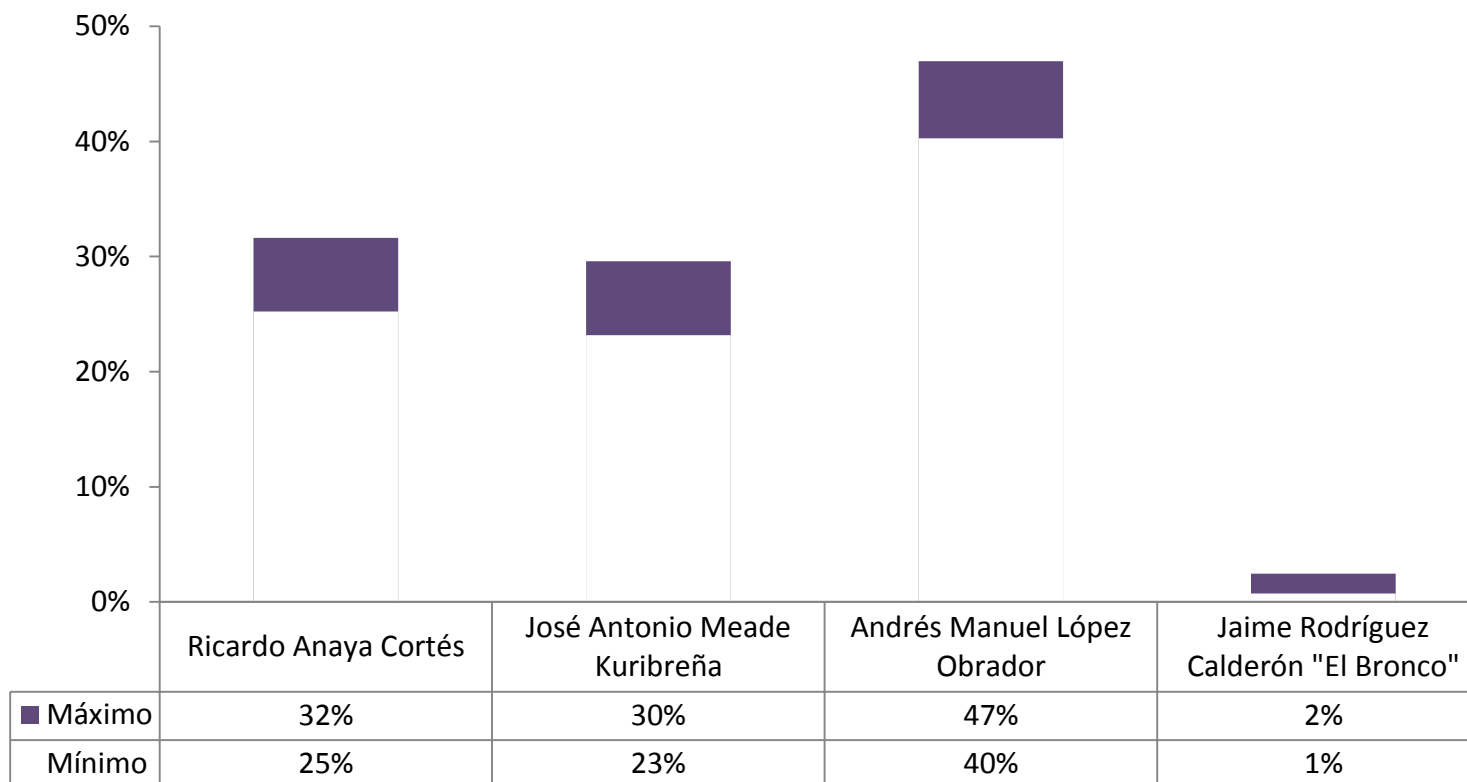

Si en este momento se celebraran elecciones para Presidente de la República, ¿por cuál de estos posibles candidatos votaría usted? (votación que puede ganar y votación que puede perder según segunda intención declarada de voto)

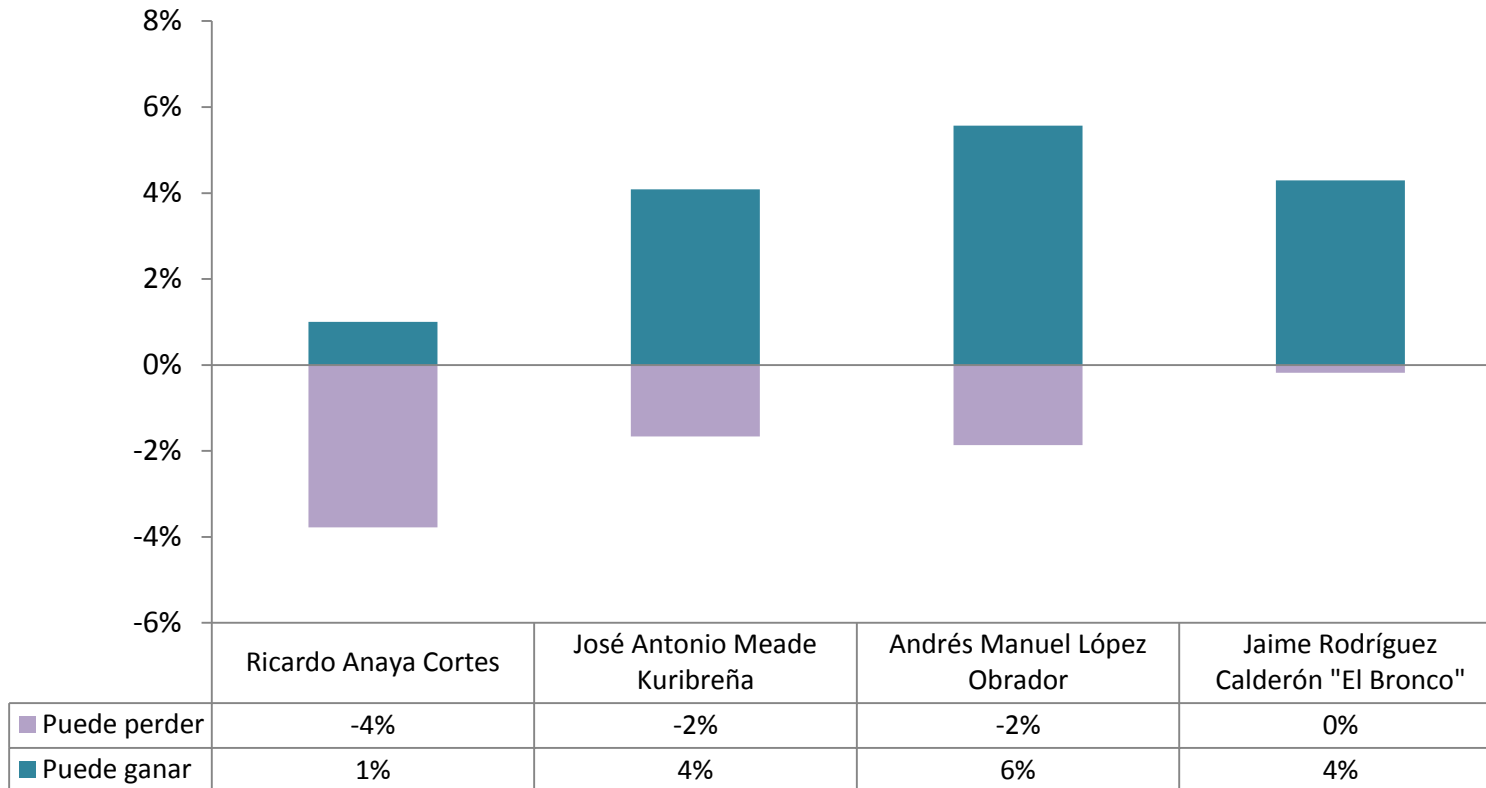

Si en este momento se celebraran elecciones para Presidente de la República, ¿por cuál de estos posibles candidatos votaría usted? (mínimos y máximos posibles de votación considerando primeras y segundas intenciones declaradas de voto)

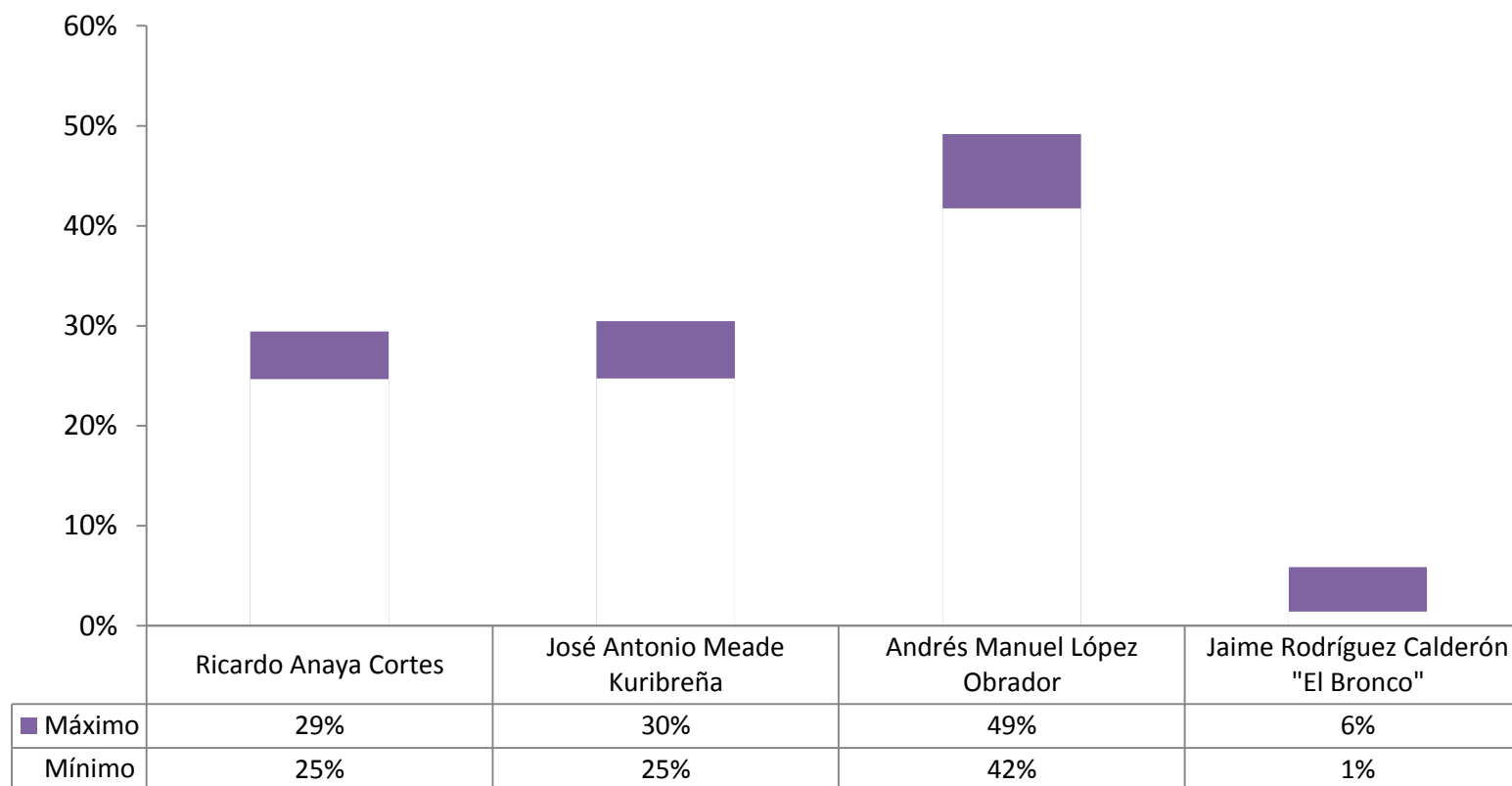

Si en este momento se celebraran elecciones para Presidente de la República, ¿por cuál de estos candidatos votaría usted? (según tipo de sección)

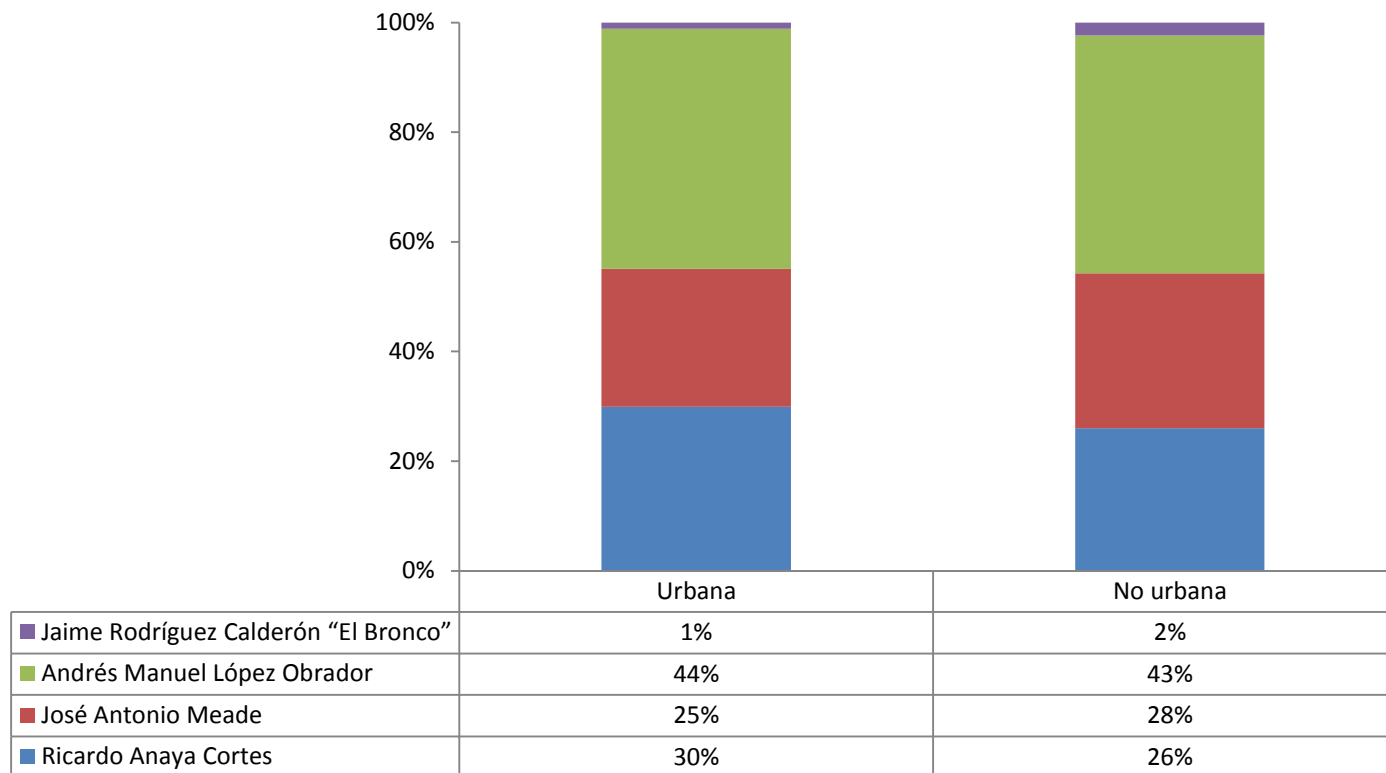

Si en este momento se celebraran elecciones para Presidente de la República, ¿por cuál de estos candidatos votaría usted? (según región de residencia)

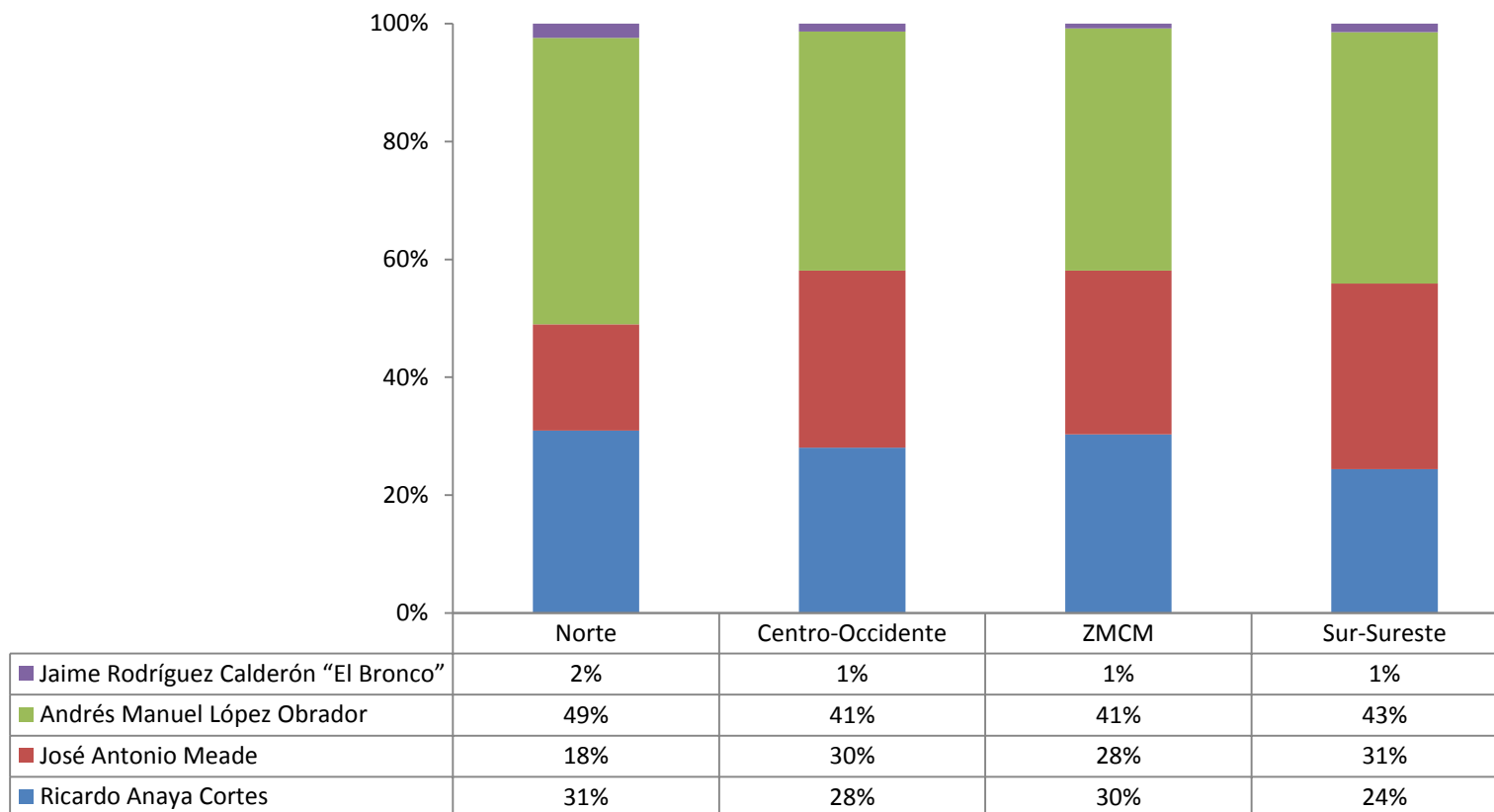

Si en este momento se celebraran elecciones para Presidente de la República, ¿por cuál de estos candidatos votaría usted? (según si habrá o no habrá elección de Ejecutivo local)

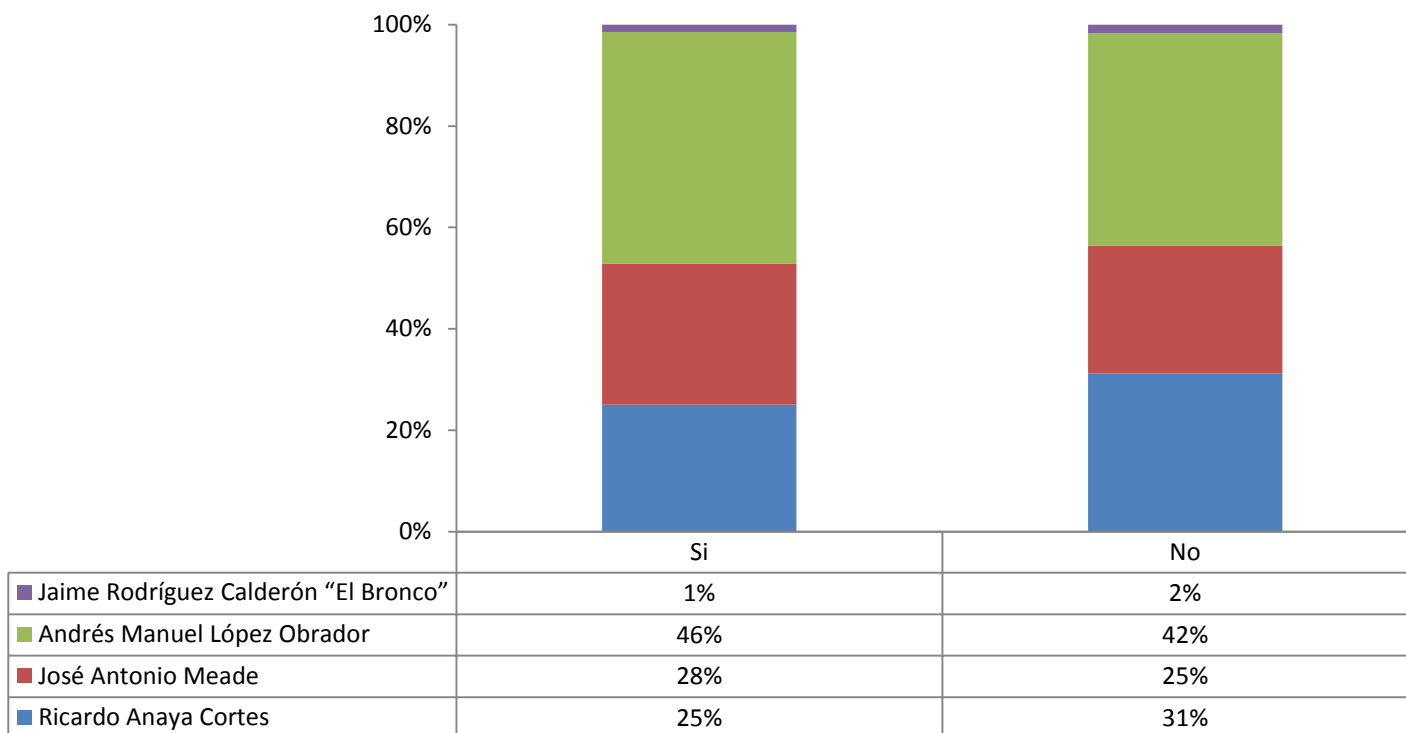

Si en este momento se celebraran elecciones para Presidente de la República, ¿por cuál de estos candidatos votaría usted? (según sexo del entrevistado)

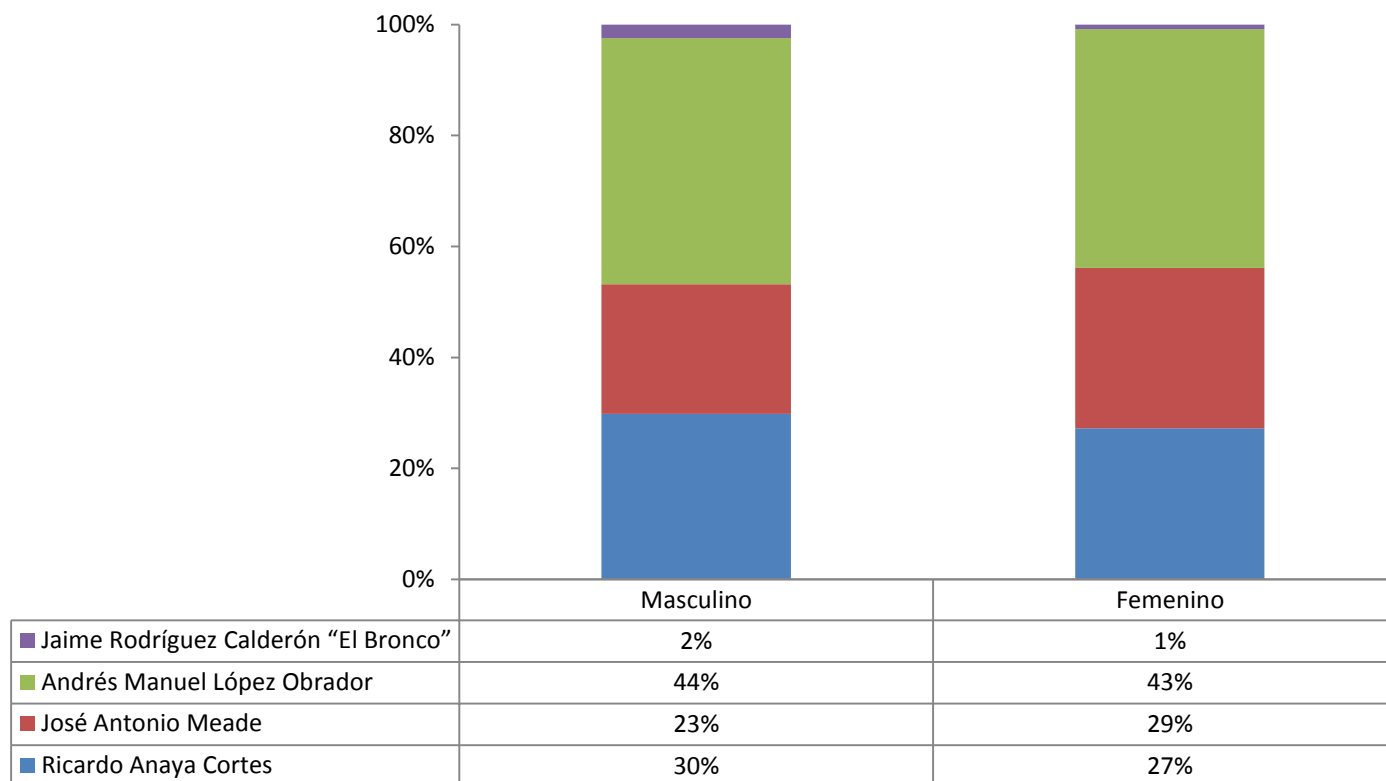

Si en este momento se celebraran elecciones para Presidente de la República, ¿por cuál de estos candidatos votaría usted? (según edad del entrevistado)

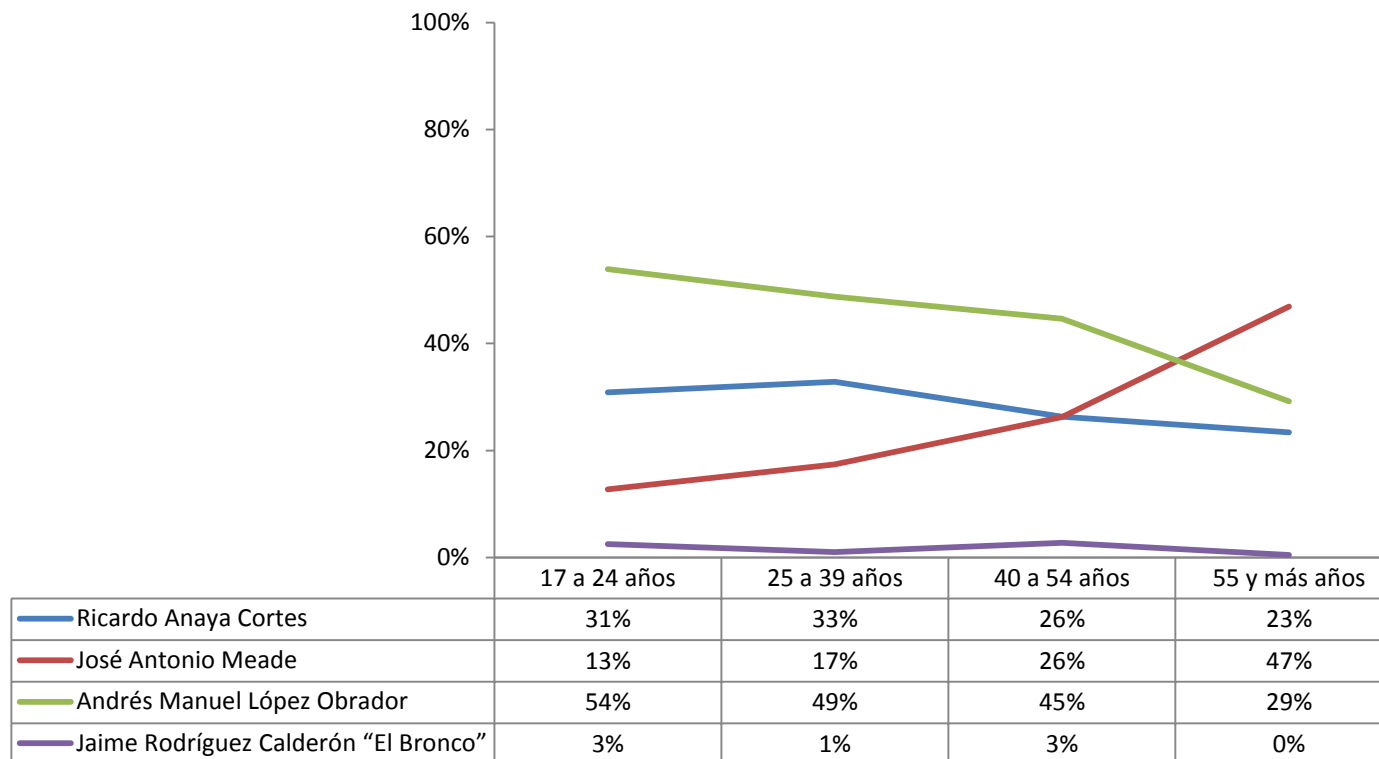

Si en este momento se celebraran elecciones para Presidente de la República, ¿por cuál de estos candidatos votaría usted? (según escolaridad del entrevistado)

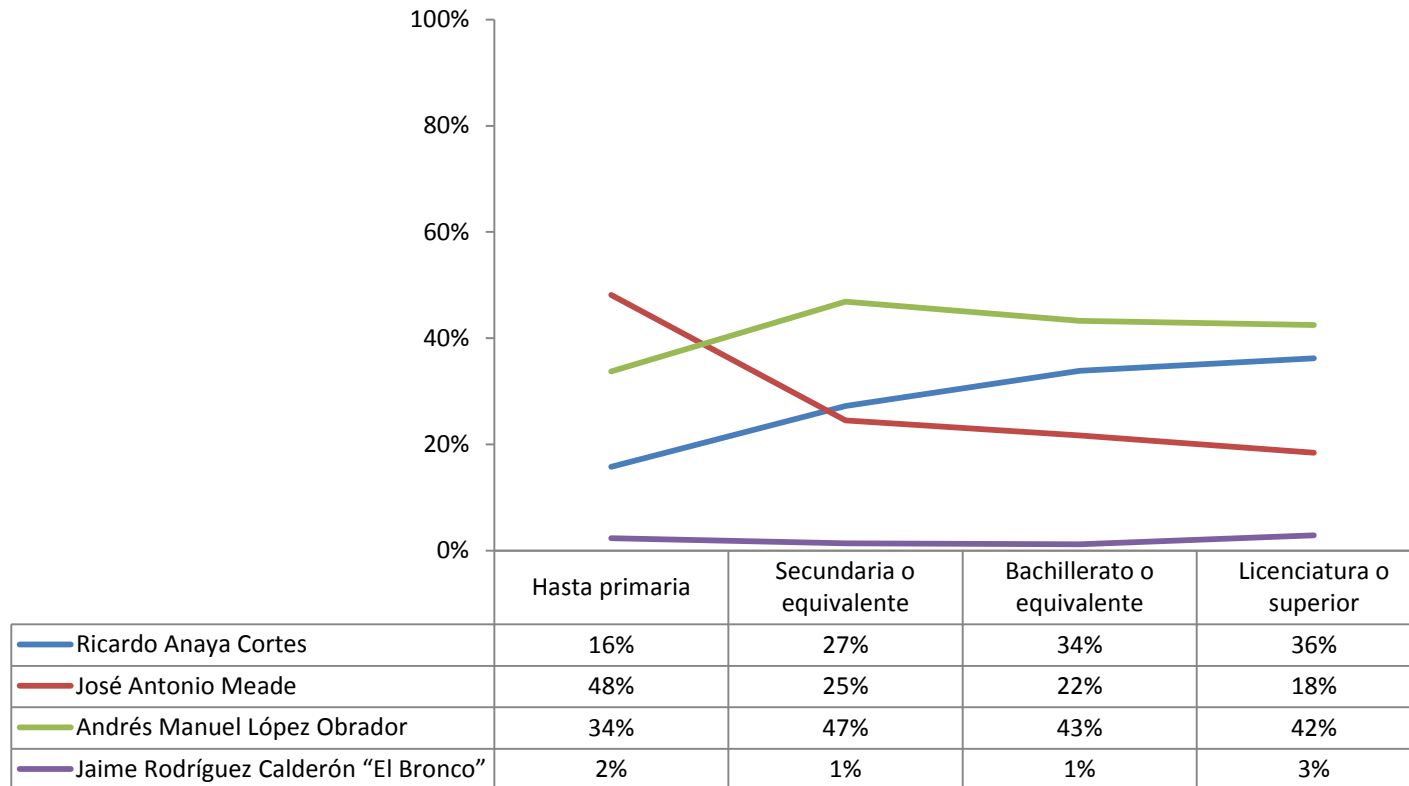

Si en este momento se celebraran elecciones para Presidente de la República, ¿por cuál de estos candidatos votaría usted? (según ocupación del entrevistado)

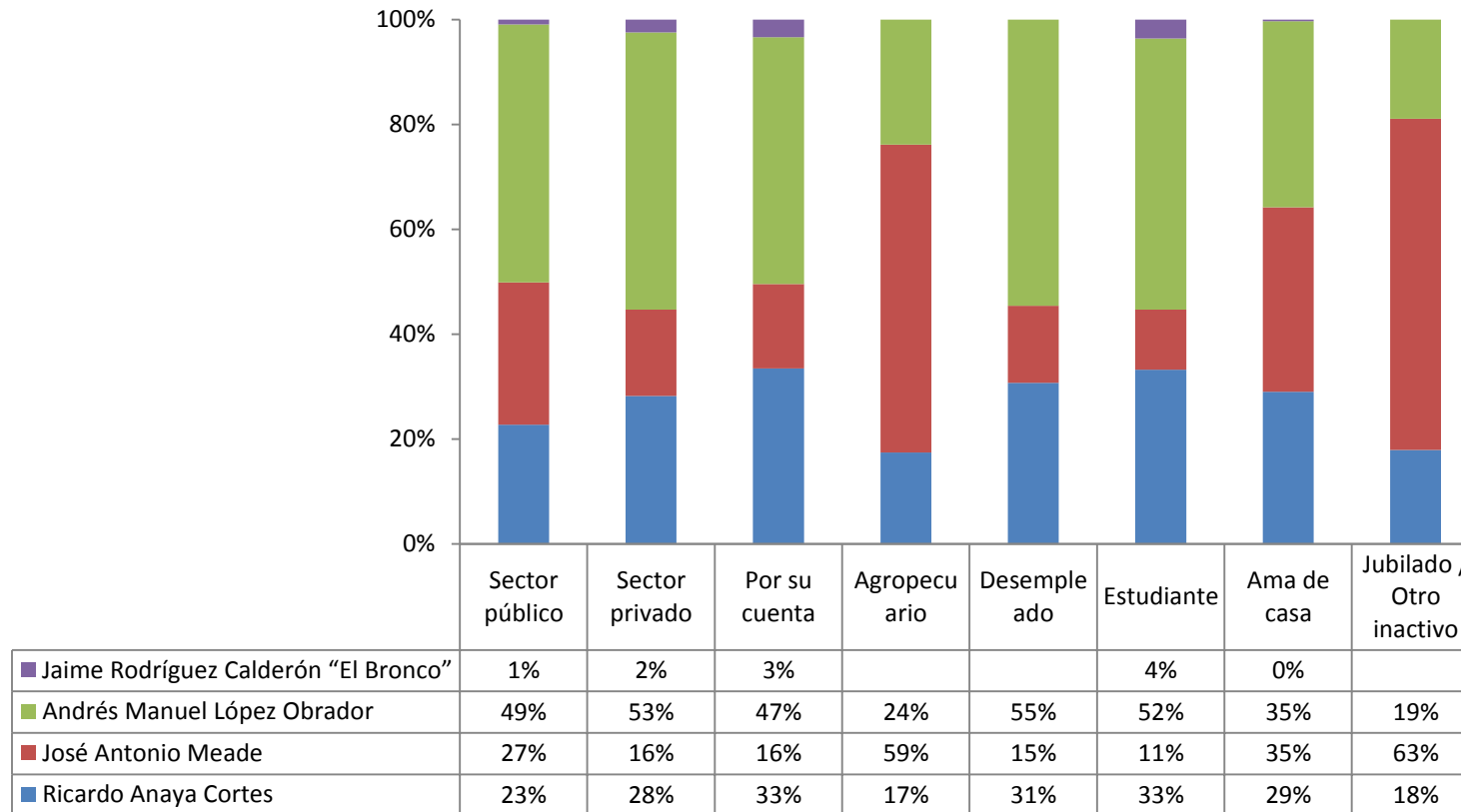

Si en este momento se celebraran elecciones para Presidente de la República, ¿por cuál de estos candidatos votaría usted? (según estado civil del entrevistado)

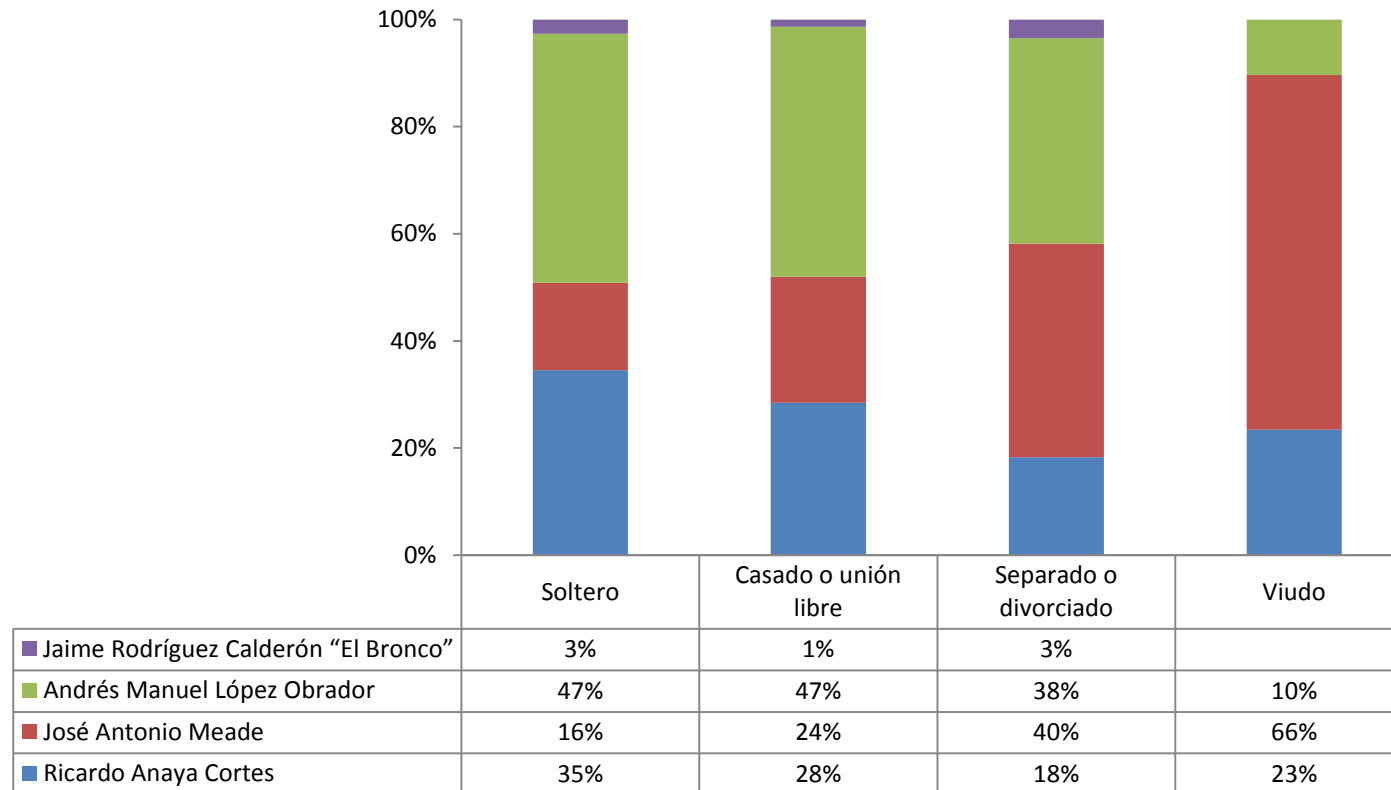

Si en este momento se celebraran elecciones para Presidente de la República, ¿por cuál de estos candidatos votaría usted? (según tenencia de dependientes económicos menores de edad)

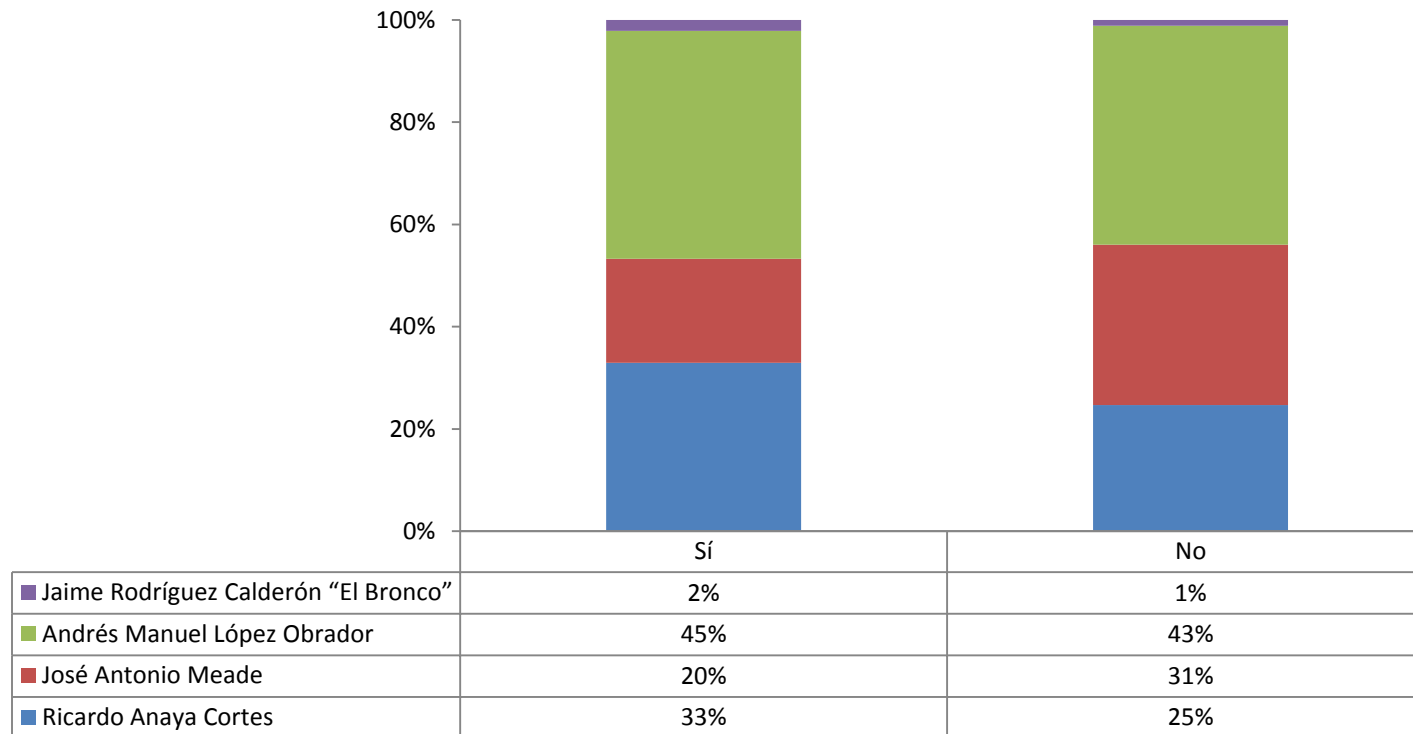

Si en este momento se celebraran elecciones para Presidente de la República, ¿por cuál de estos candidatos votaría usted? (según posición ideológica liberal-conservador)

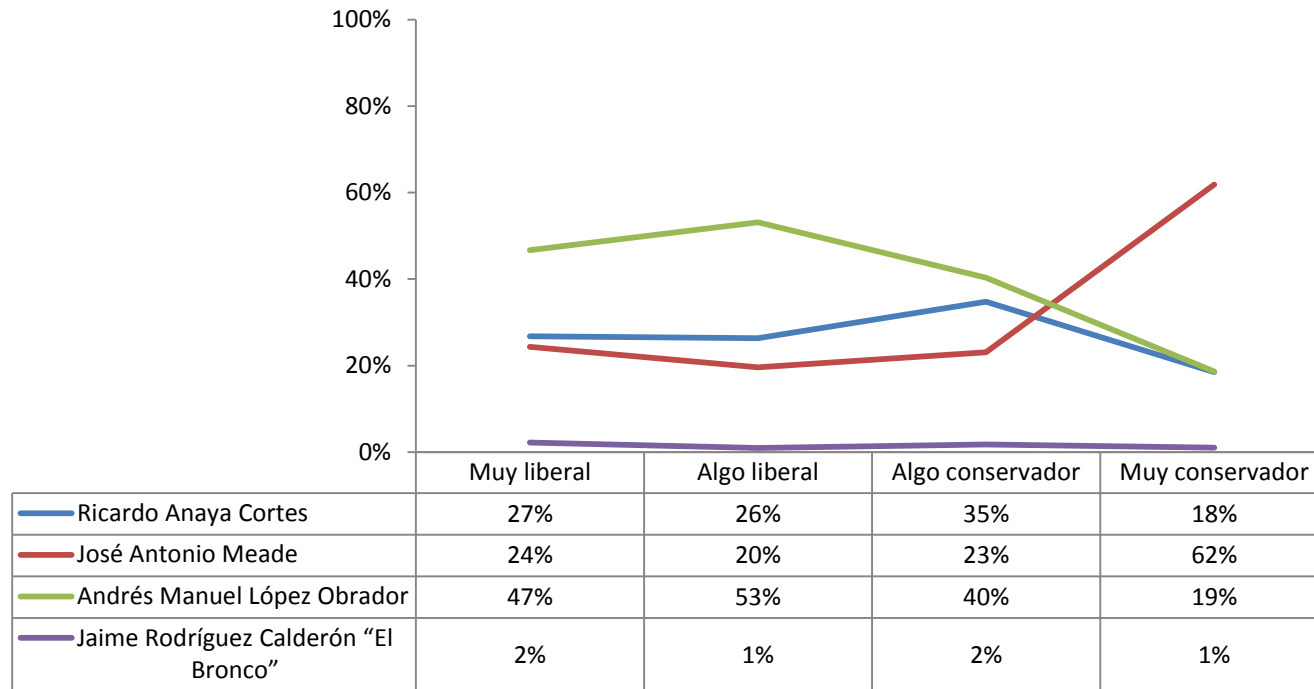

Si en este momento se celebraran elecciones para Presidente de la República, ¿por cuál de estos candidatos votaría usted? (según tendencia política autodefinida derecha-izquierda)

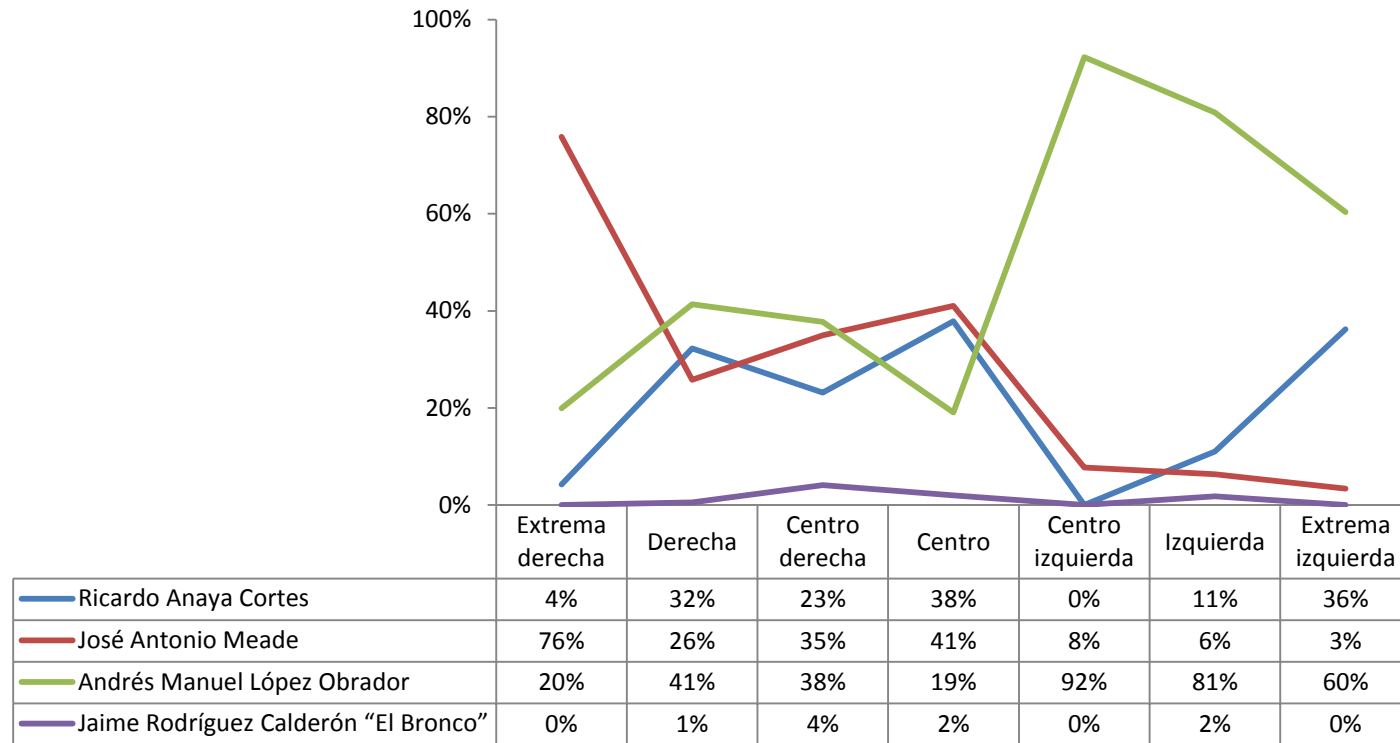

Si en este momento se celebraran elecciones para Presidente de la República, ¿por cuál de estos candidatos votaría usted? (según creencia religiosa declarada)

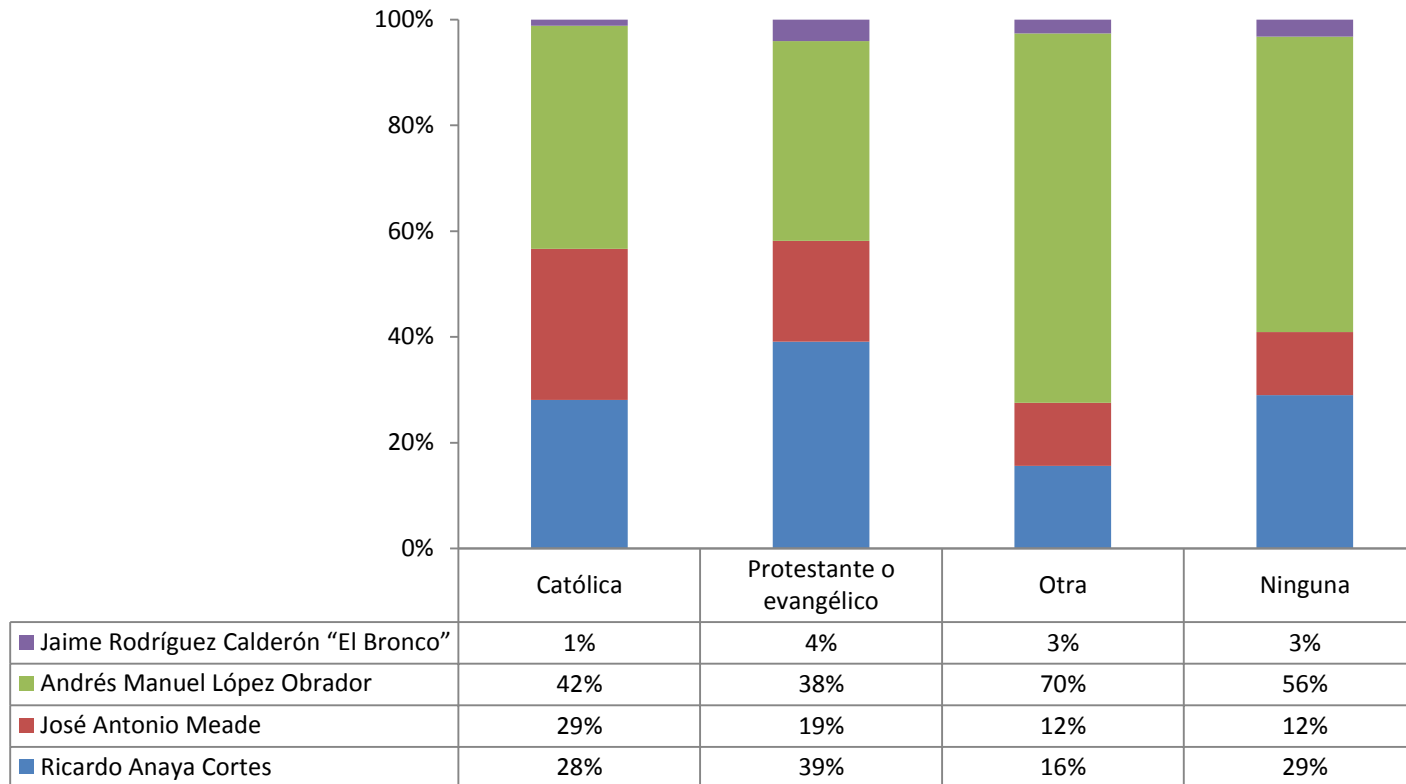

Si en este momento se celebraran elecciones para Presidente de la República, ¿por cuál de estos candidatos votaría usted? (según frecuencia de asistencia a servicios religiosos)

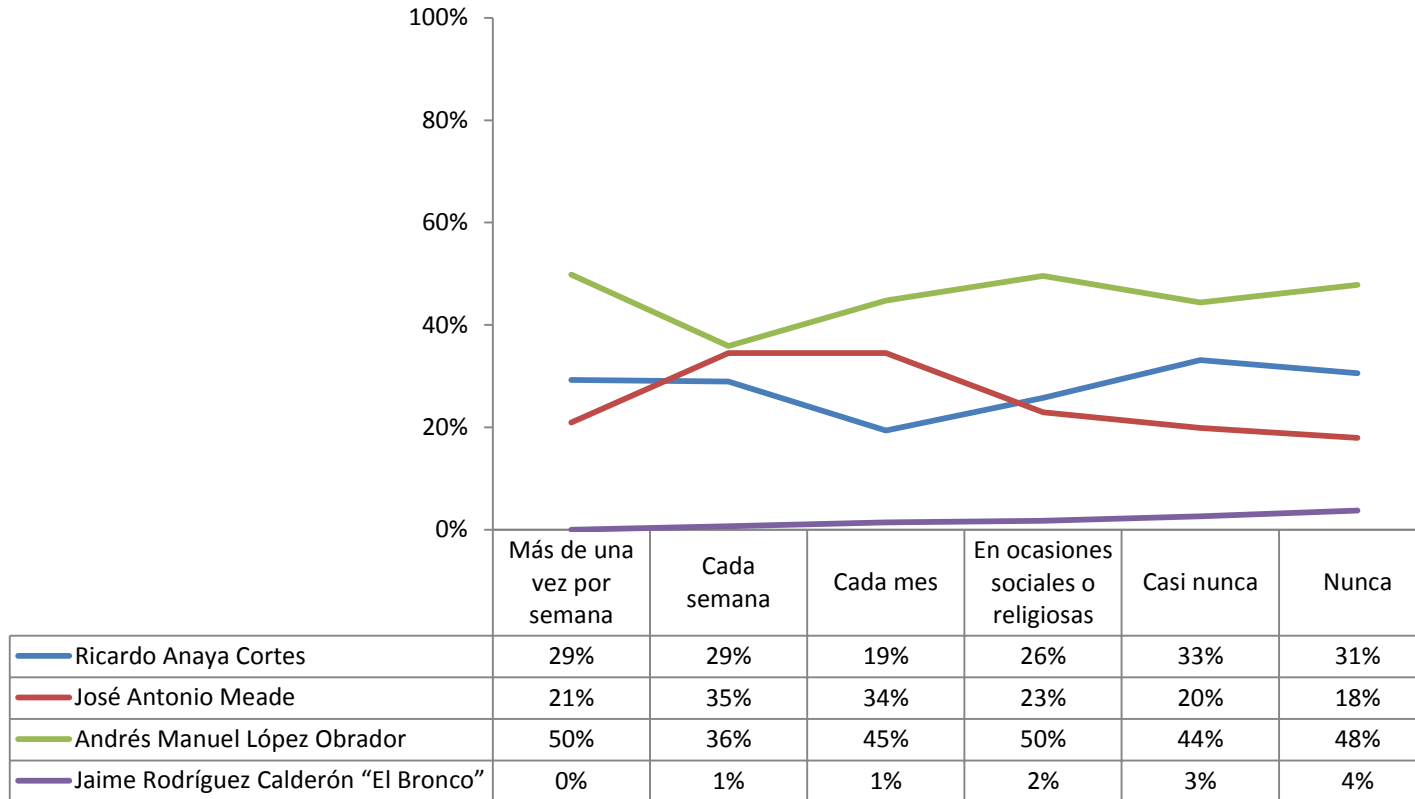

Si en este momento se celebraran elecciones para Presidente de la República, ¿por cuál de estos candidatos votaría usted? (según tenencia de celular inteligente)

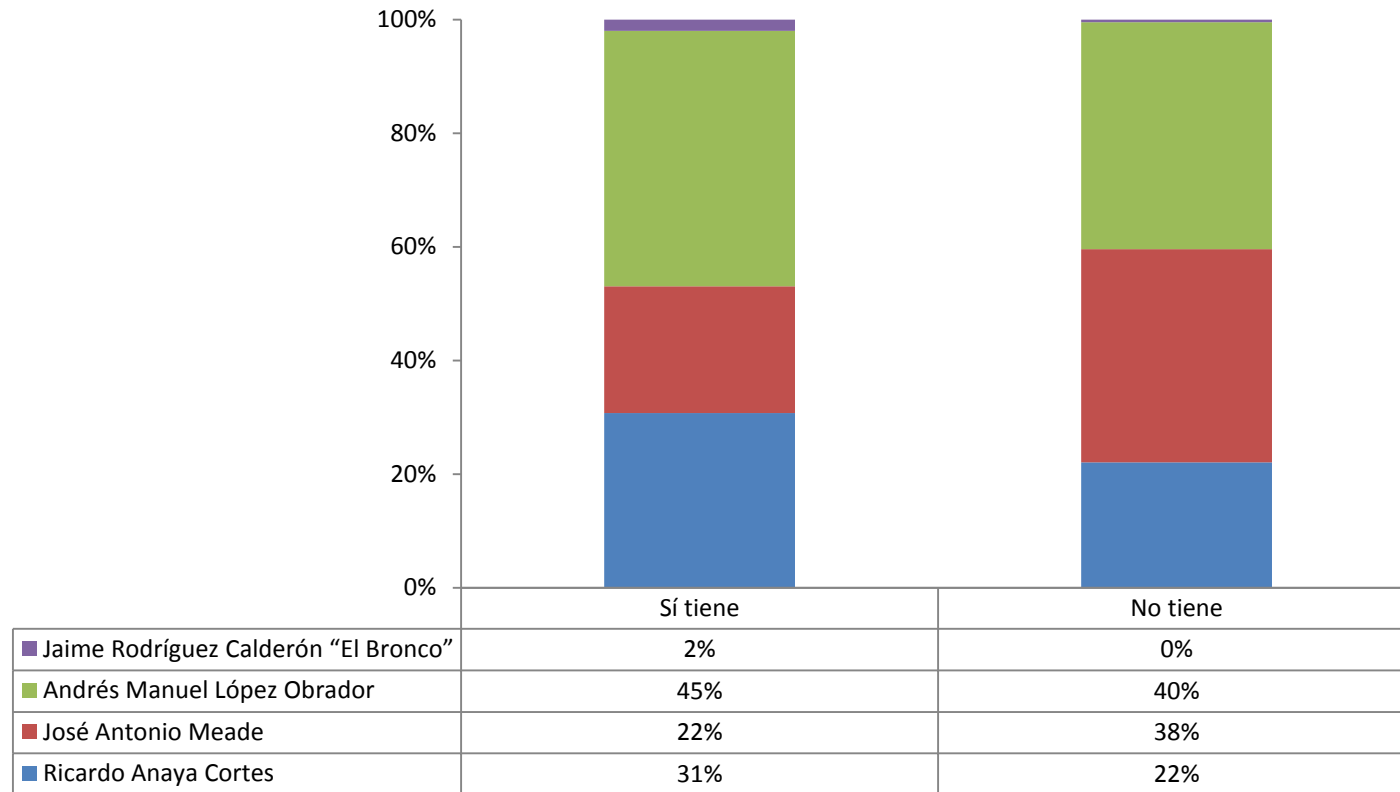

Si en este momento se celebraran elecciones para Presidente de la República, ¿por cuál de estos candidatos votaría usted? (según autoadscripción étnica)

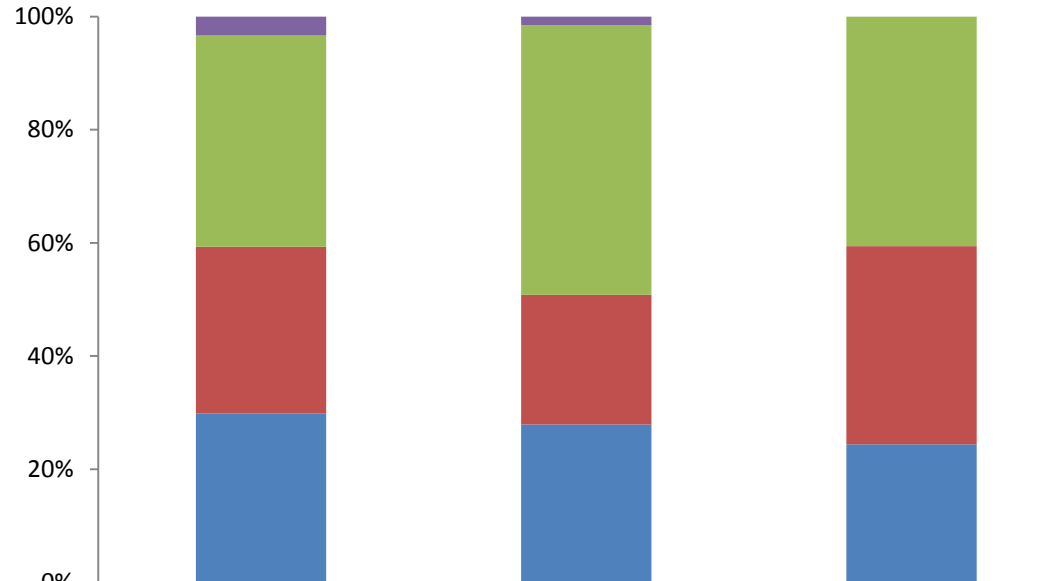

	Blanco	Mestizo	Indígena
■ Jaime Rodríguez Calderón "El Bronco"	3%	2%	
■ Andrés Manuel López Obrador	37%	48%	41%
■ José Antonio Meade	29%	23%	35%
■ Ricardo Anaya Cortes	30%	28%	24%

Si en este momento se celebraran elecciones para Presidente de la República, ¿por cuál de estos candidatos votaría usted? (según nivel de felicidad autopercibido)

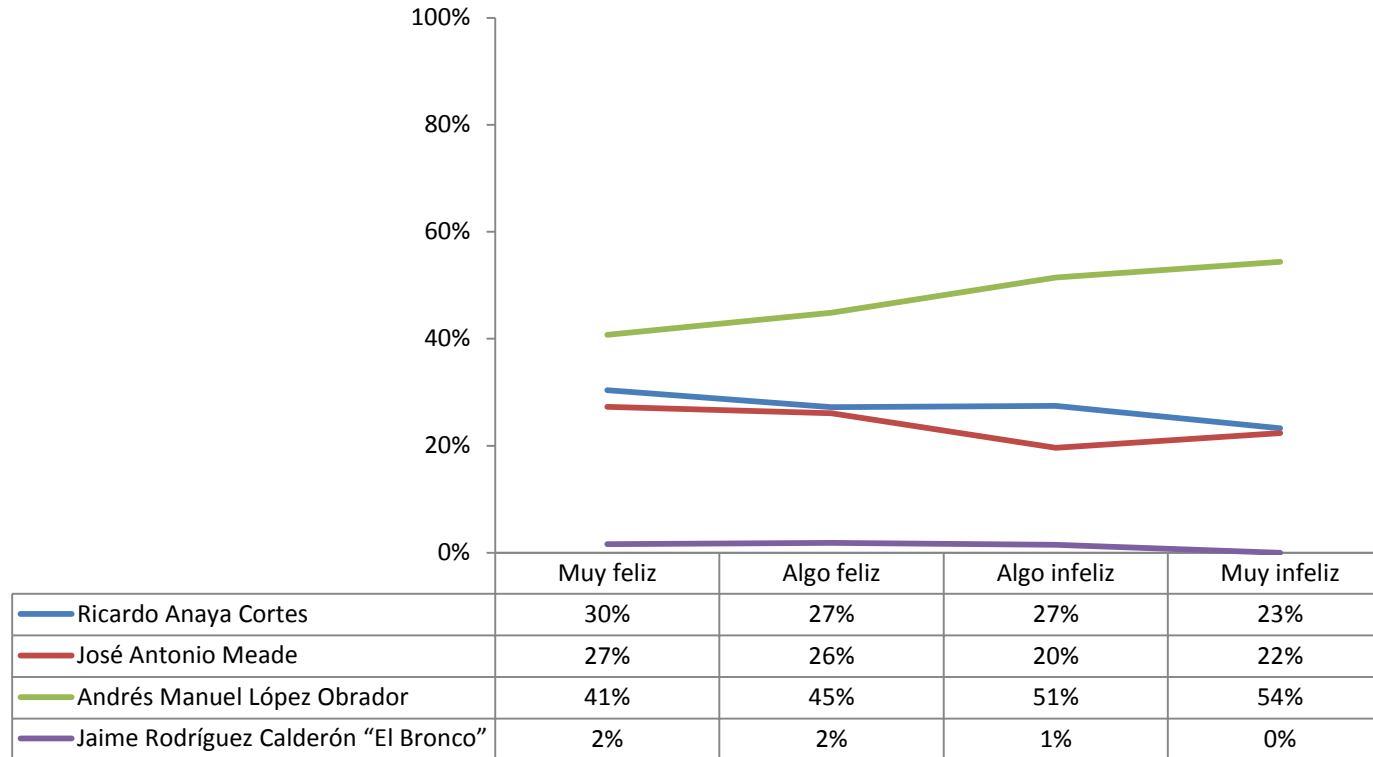

Si en este momento se celebraran elecciones para Presidente de la República, ¿por cuál de estos candidatos votaría usted? (según nivel socioeconómico)

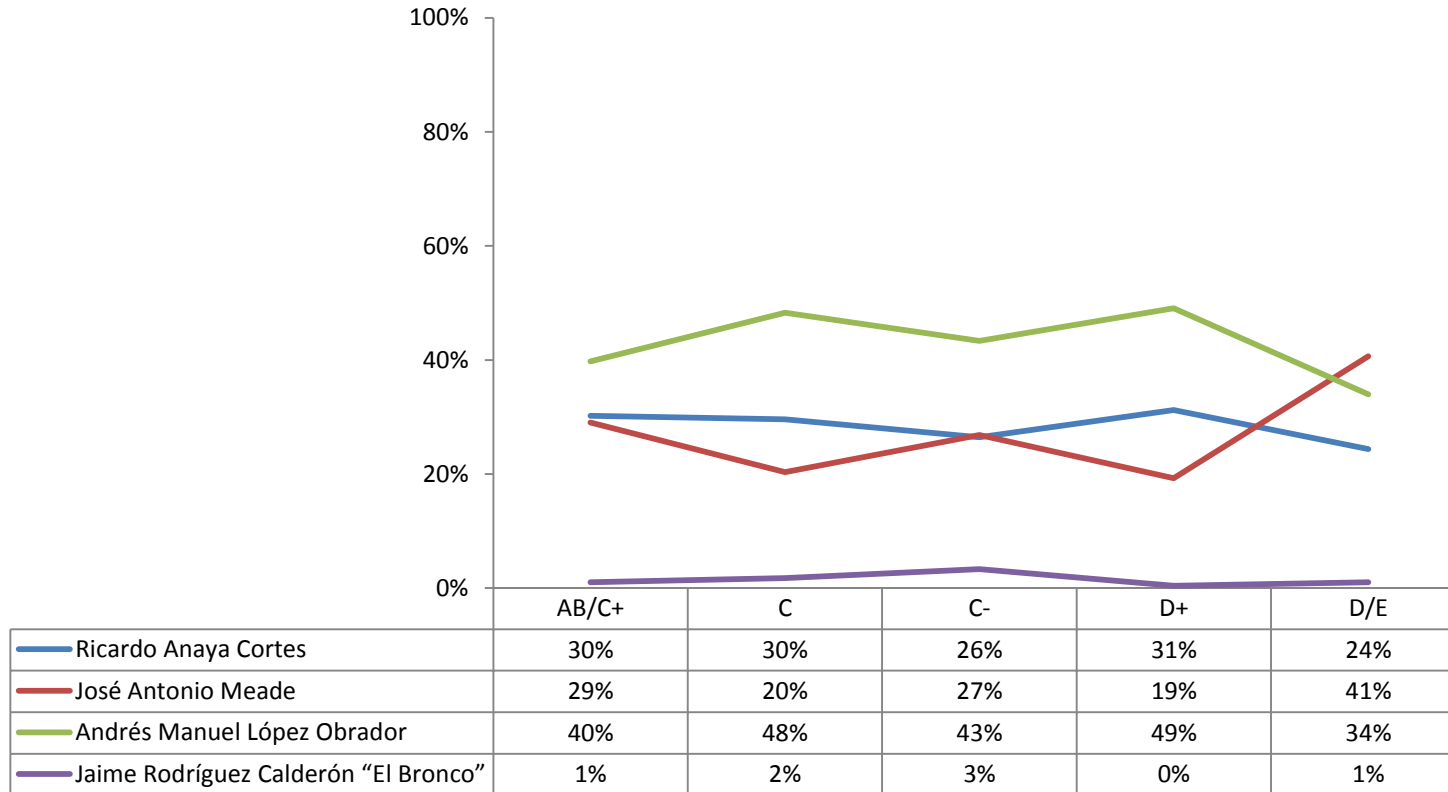

Si en este momento se celebraran elecciones para Presidente de la República, ¿por cuál de estos candidatos votaría usted? (según aprobación de la labor presidencial)

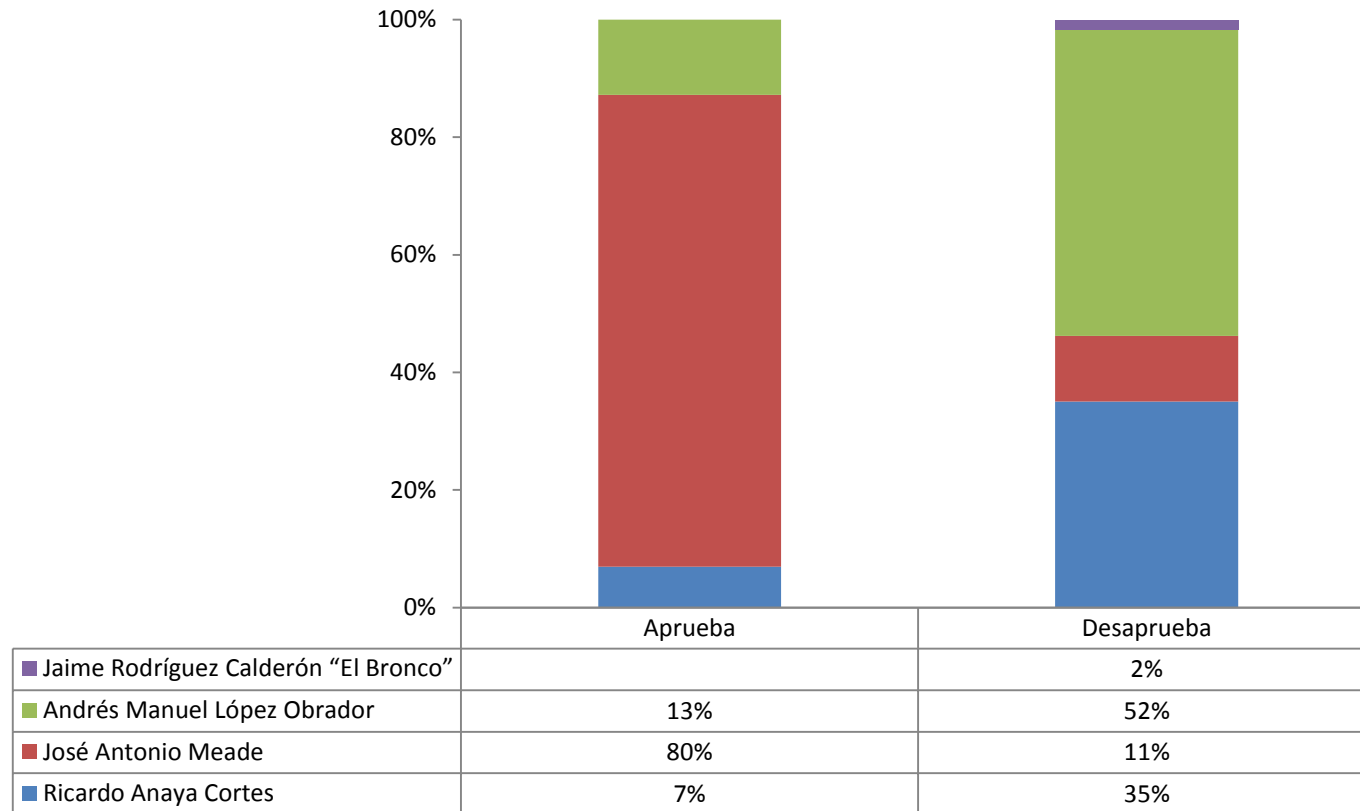

Si en este momento se celebraran elecciones para Presidente de la República, ¿por cuál de estos candidatos votaría usted? (según sentimiento manifestado frente al actual gobierno)

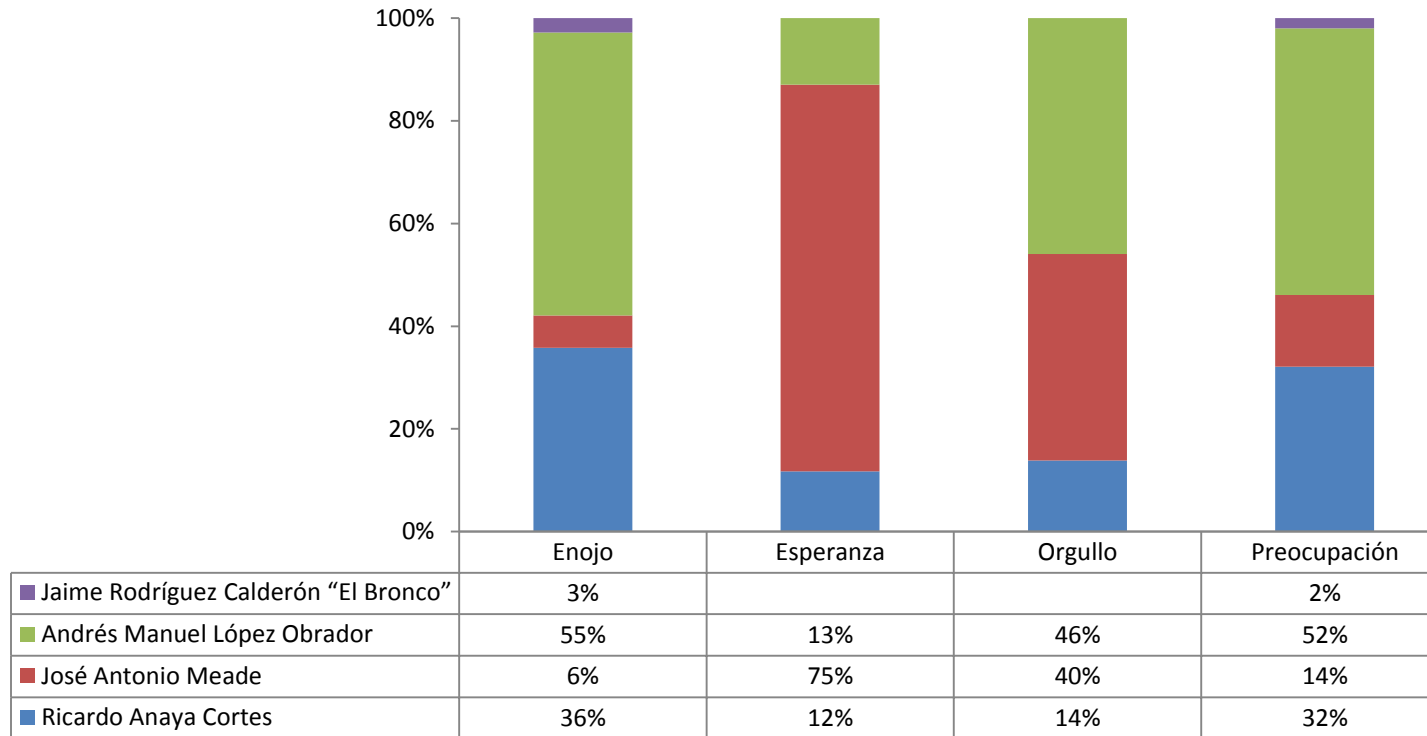

Si en este momento se celebraran elecciones para Presidente de la República, ¿por cuál de estos candidatos votaría usted? (según percepción de cambio en la situación económica personal y familiar durante el actual gobierno)

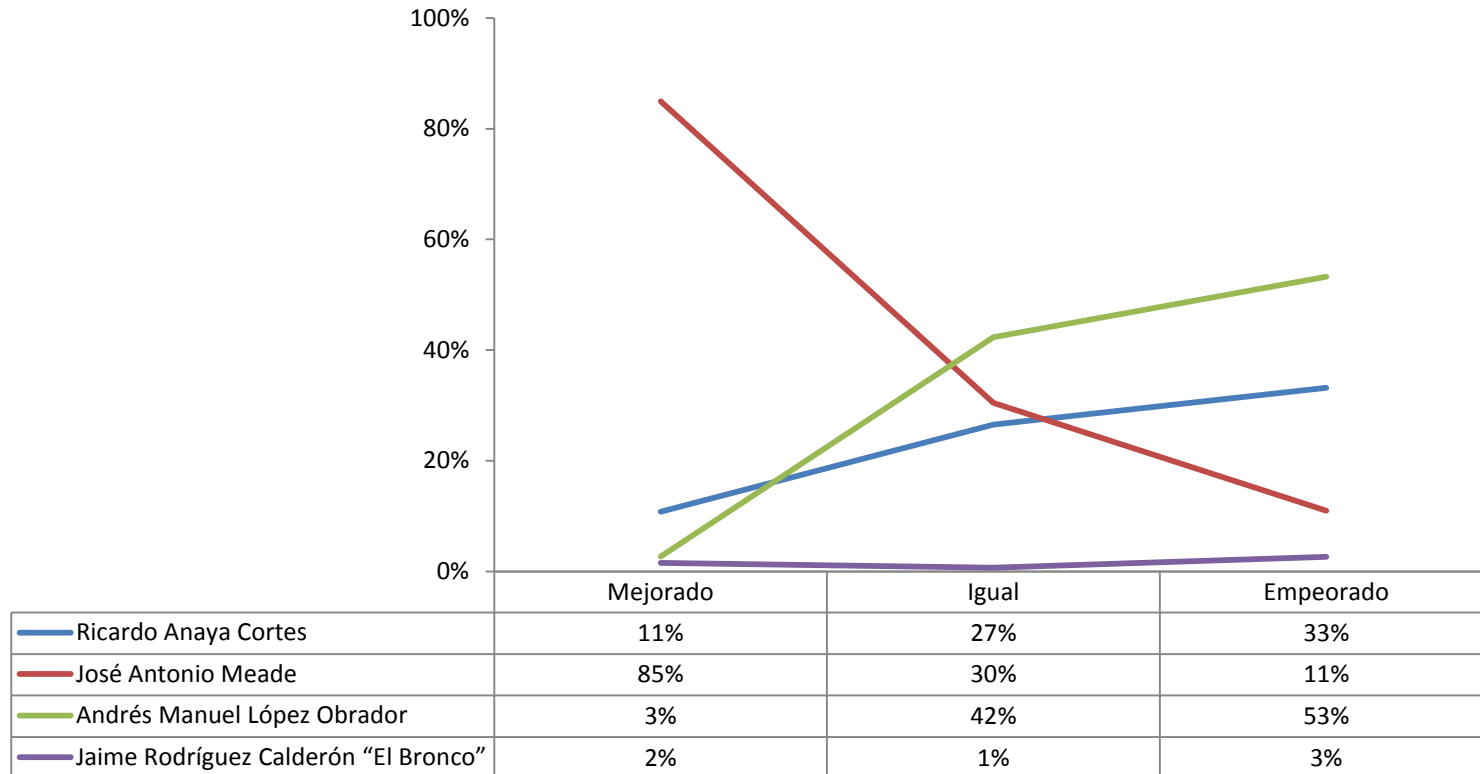

Si en este momento se celebraran elecciones para Presidente de la República, ¿por cuál de estos candidatos votaría usted? (según percepción de cambio en la situación de seguridad personal y familiar durante el actual gobierno)

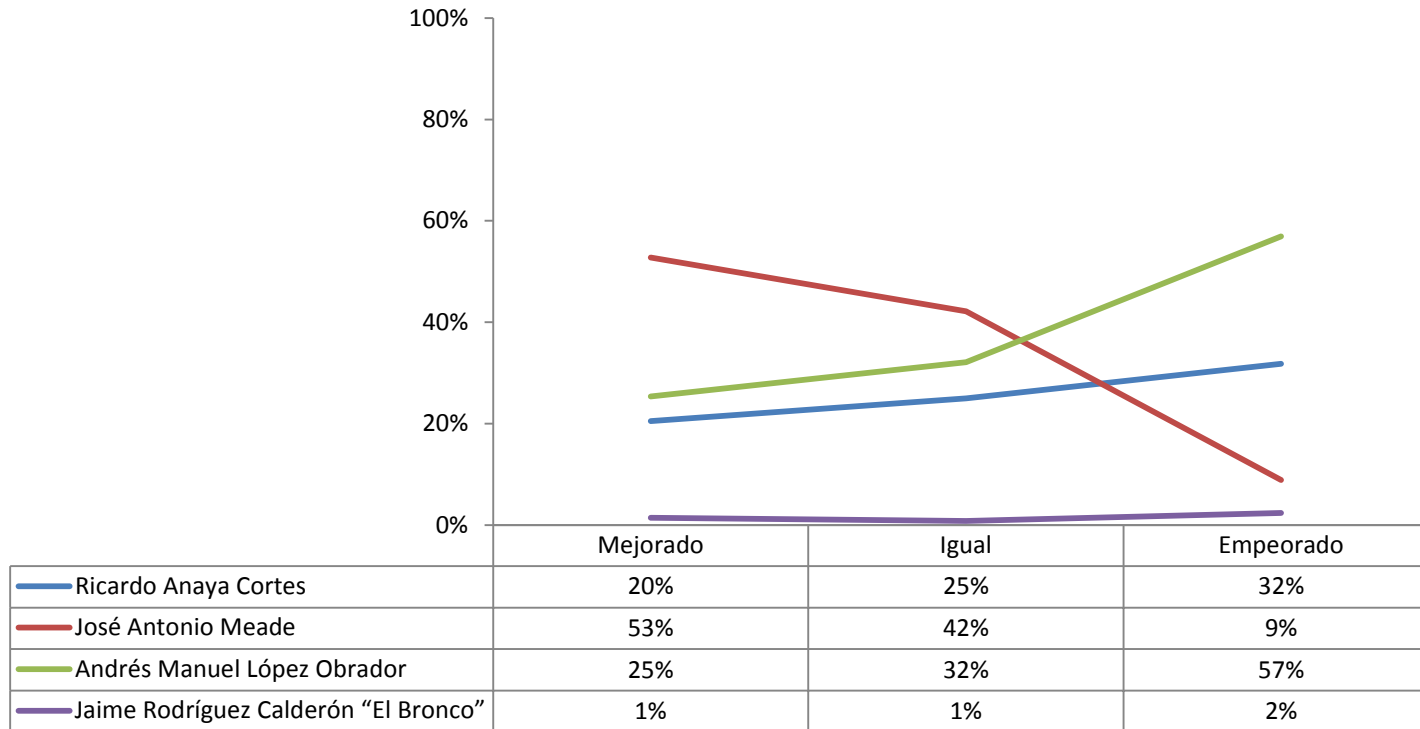

Si en este momento se celebraran elecciones para Presidente de la República, ¿por cuál de estos candidatos votaría usted? (según percepción de cambio en la corrupción en el país en los últimos seis años)

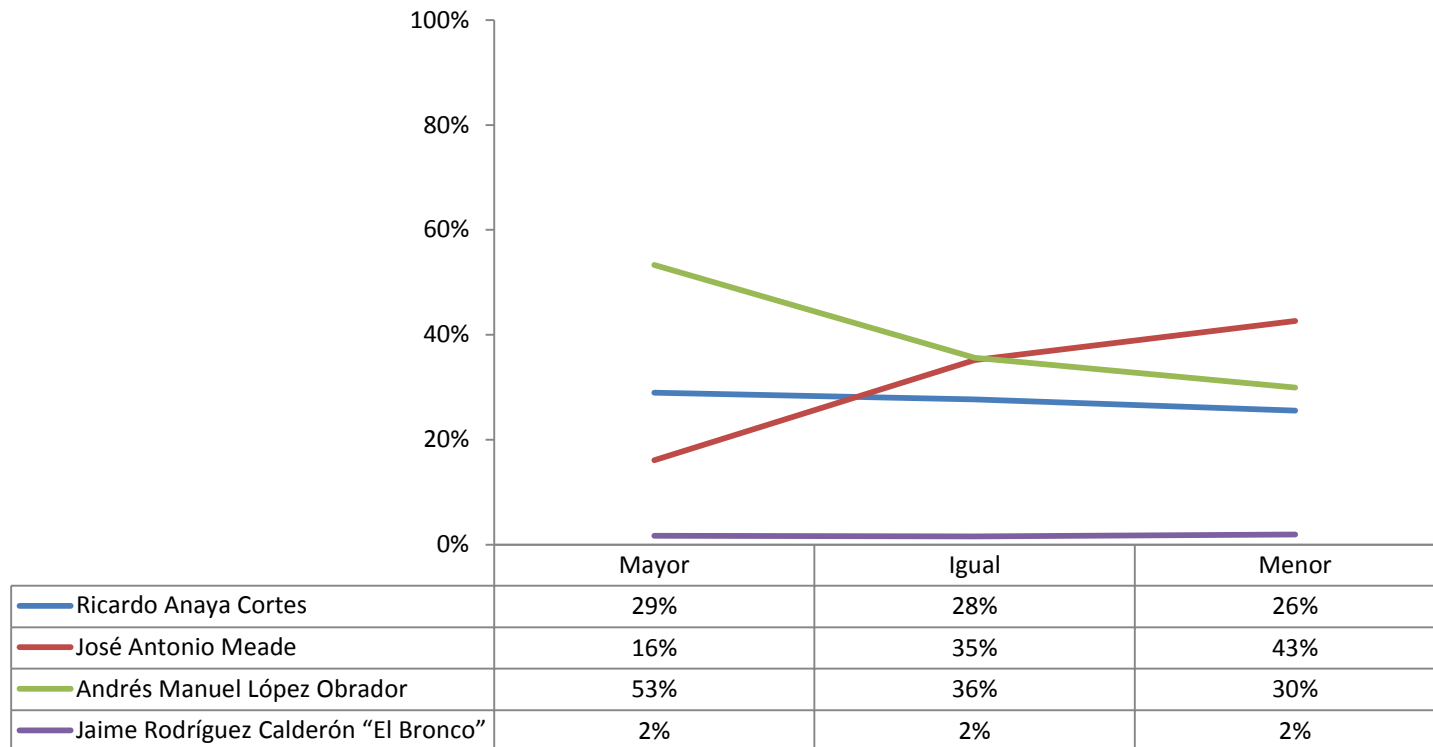

Si en este momento se celebraran elecciones para Presidente de la República, ¿por cuál de estos candidatos votaría usted? (según importancia atribuida al voto para decidir el destino del país)

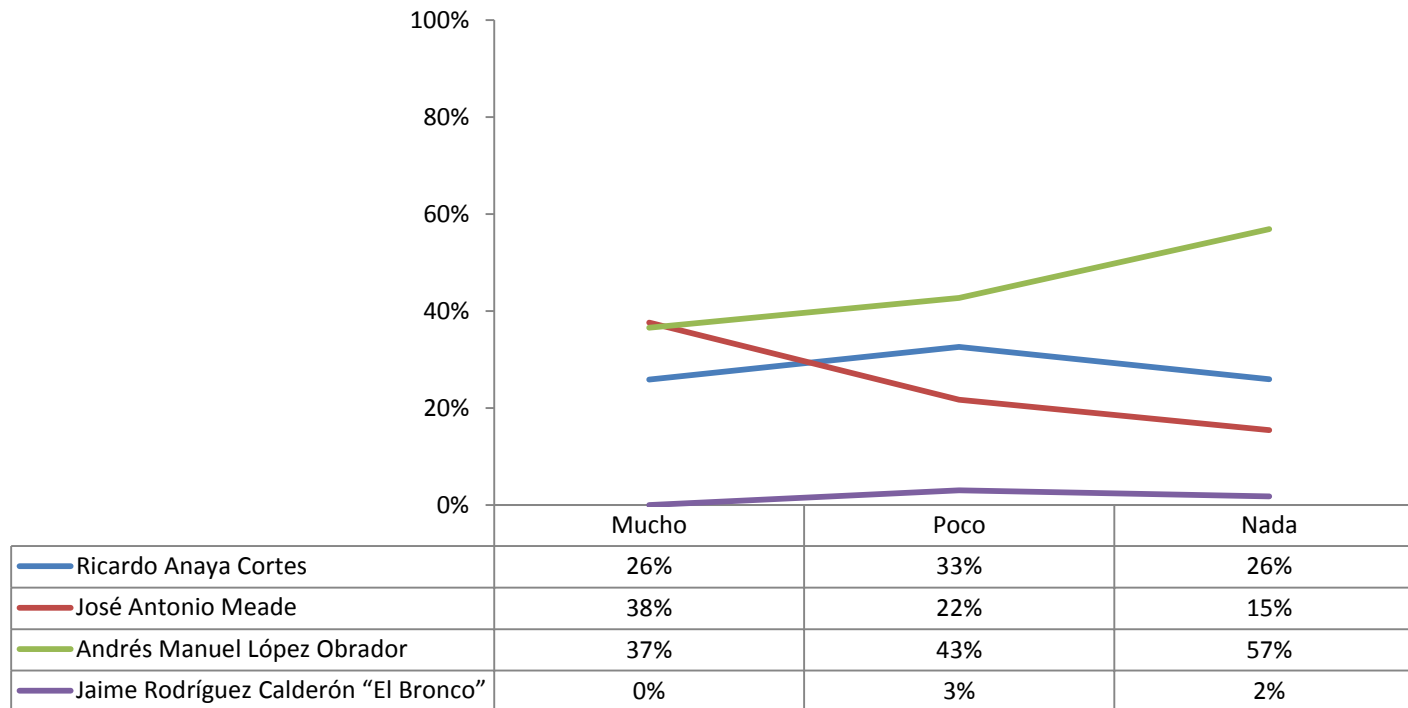

Si en este momento se celebraran elecciones para Presidente de la República, ¿por cuál de estos candidatos votaría usted? (según creencia en que la democracia es preferible a cualquier otra forma de gobierno)

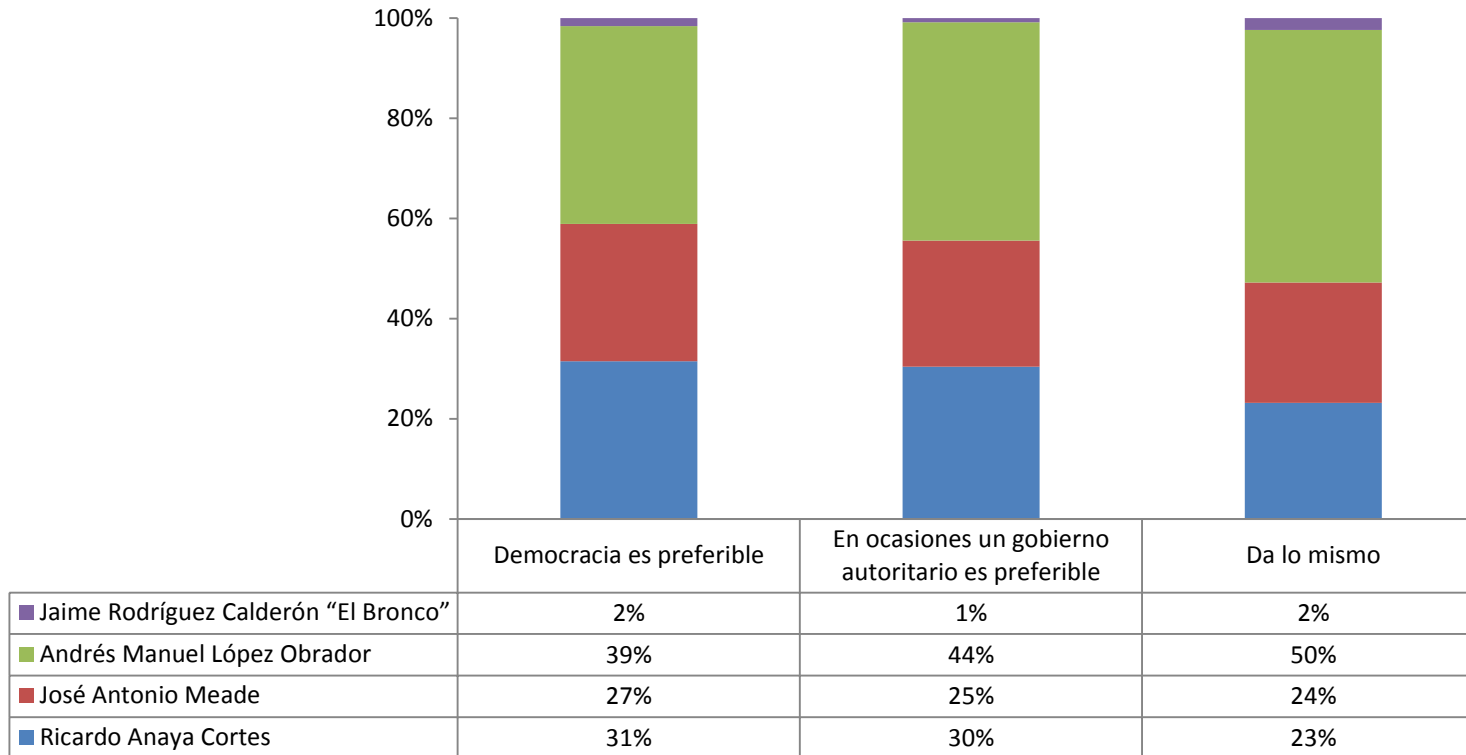

Si en este momento se celebraran elecciones para Presidente de la República, ¿por cuál de estos candidatos votaría usted? (según satisfacción con la forma como funciona la democracia en México)

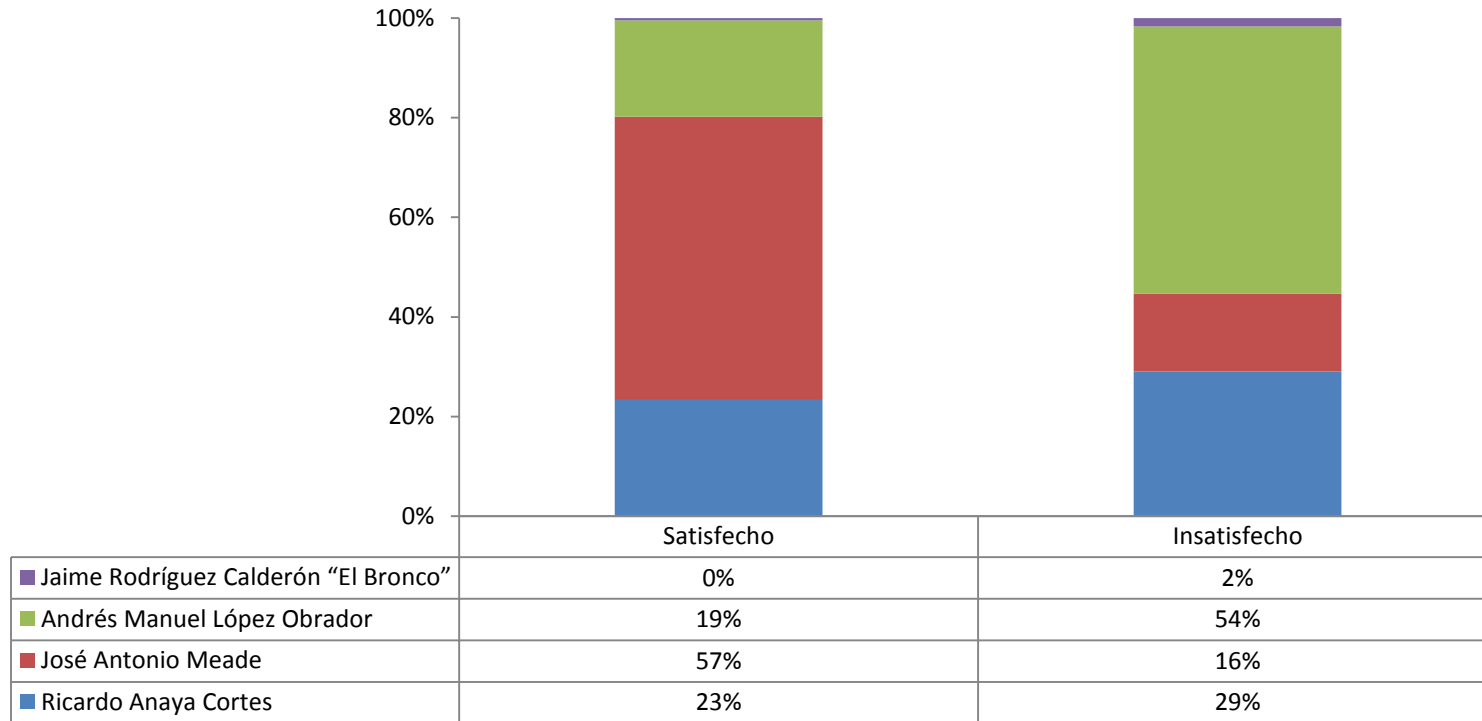

Si en este momento se celebraran elecciones para Presidente de la República, ¿por cuál de estos candidatos votaría usted? (según asunto más importante para decidir el voto)

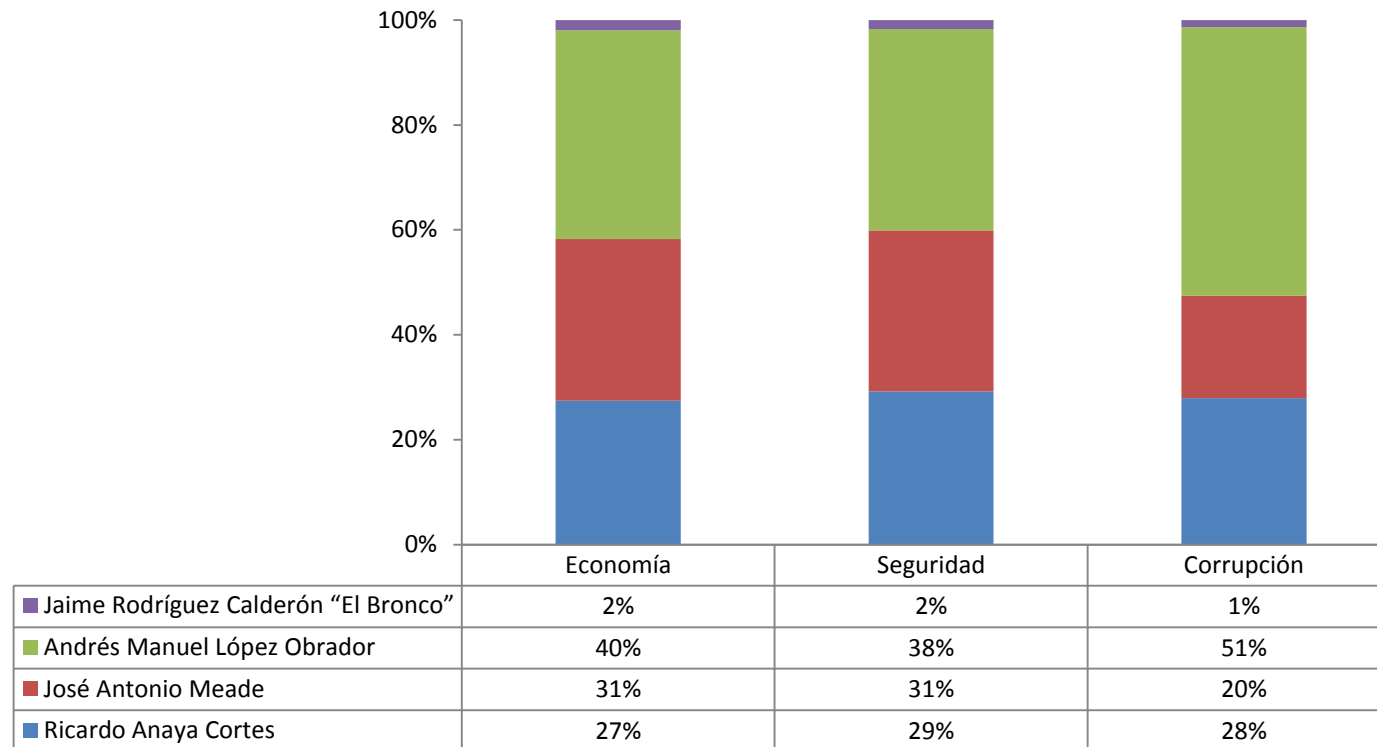

Si en este momento se celebraran elecciones para Presidente de la República, ¿por cuál de estos candidatos votaría usted? (según factibilidad declarada de acudir a votar)

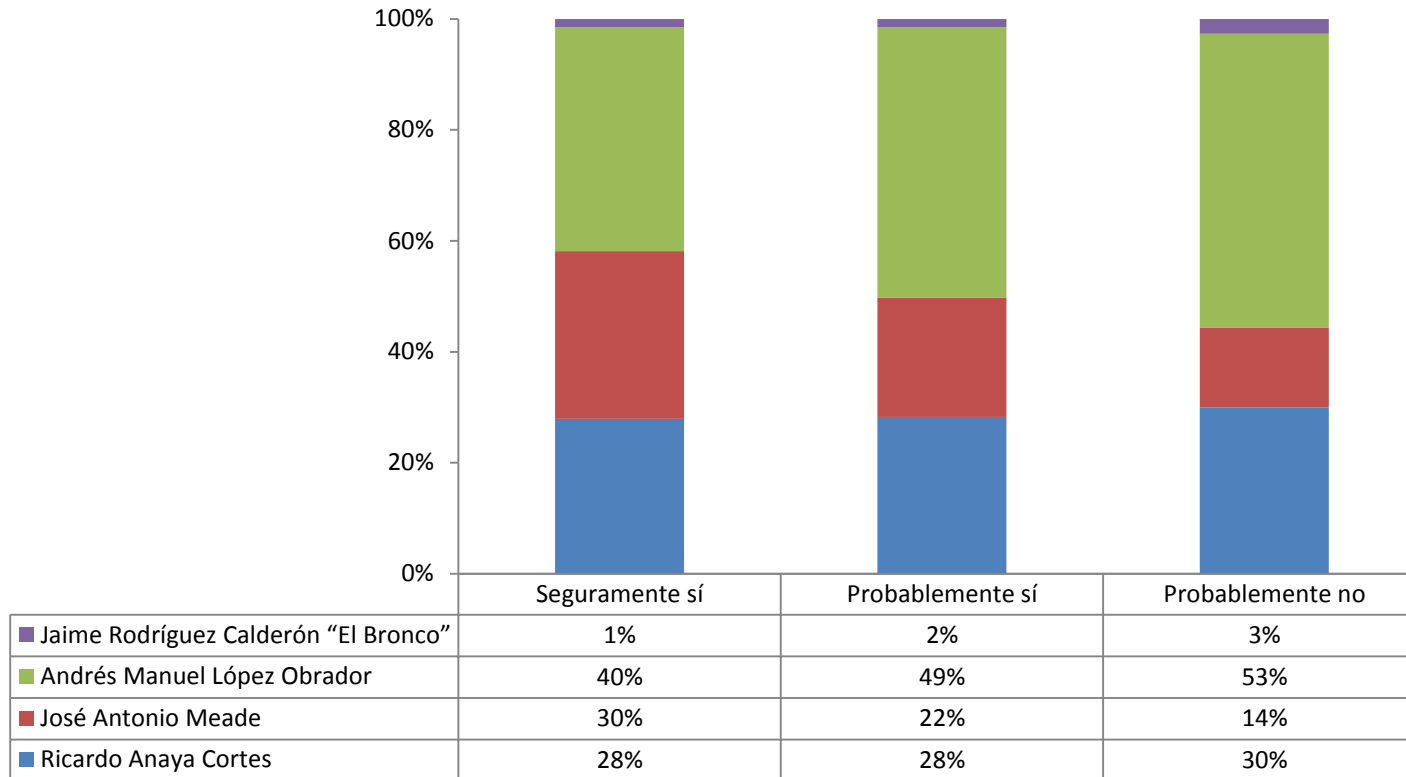

Identificación partidaria según intención de voto para Presidente de la República en las elecciones federales de 2018

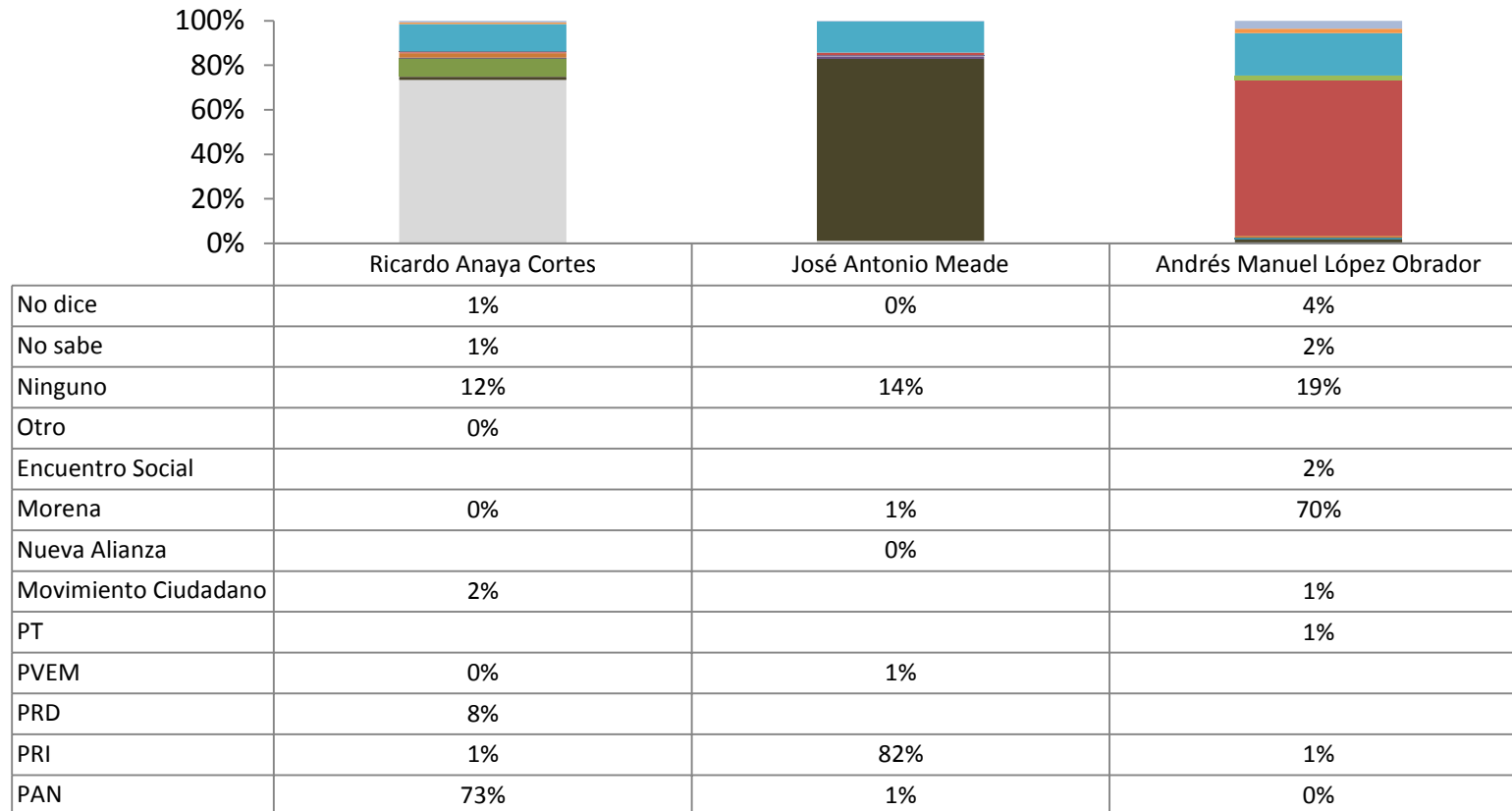

**Intención declarada de voto para Senadores según intención de voto para
Presidente de la República en las elecciones federales de 2018**

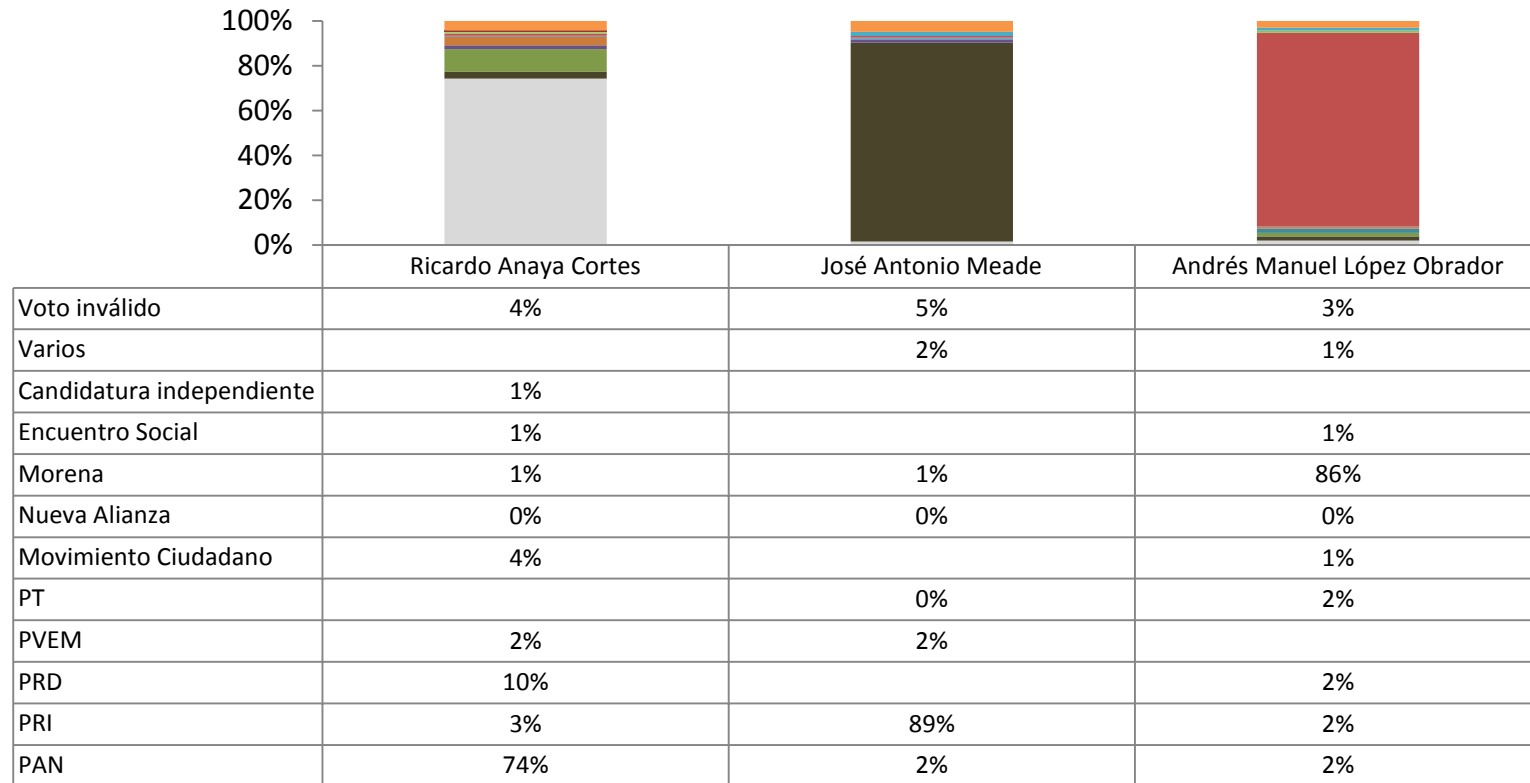

Intención declarada de voto para diputados federales según intención de voto para Presidente de la República en las elecciones federales de 2018

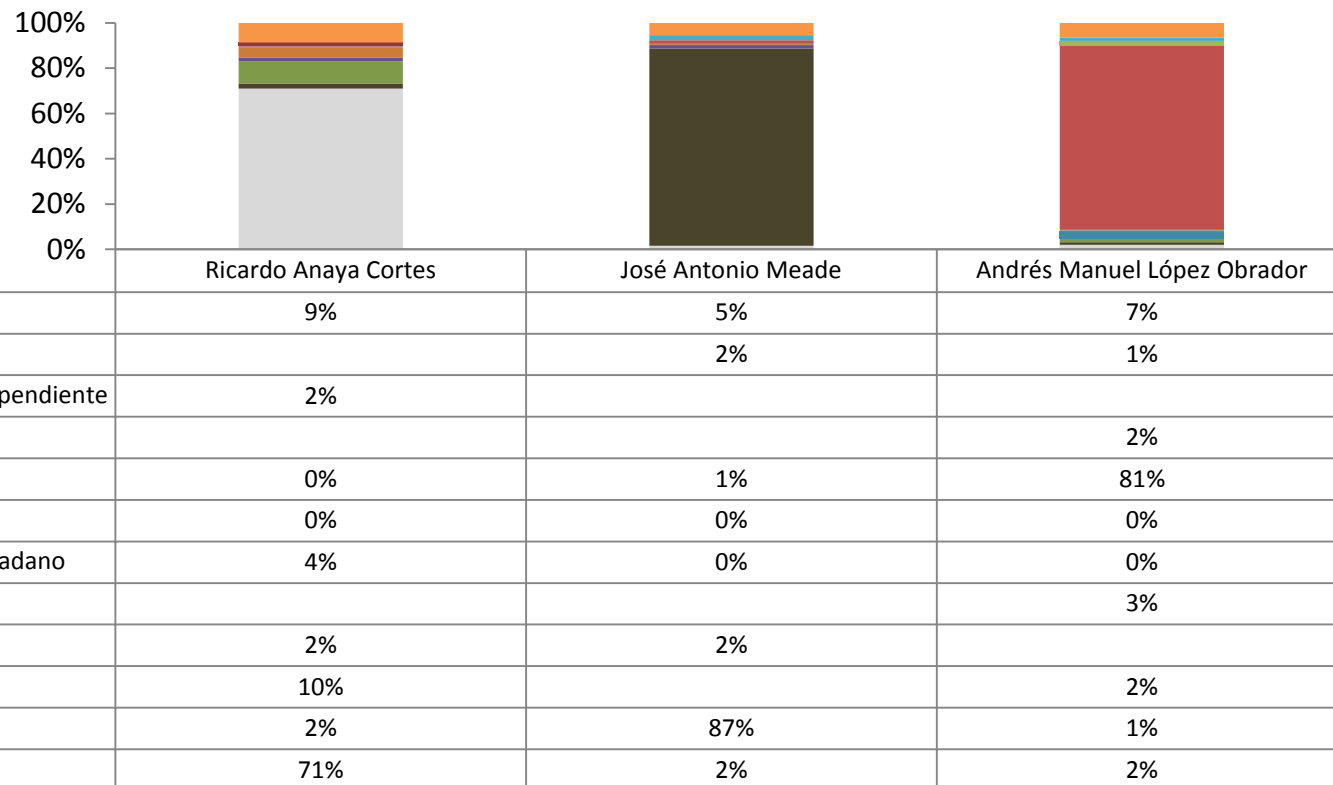

¿Qué tanto le cree usted a...?

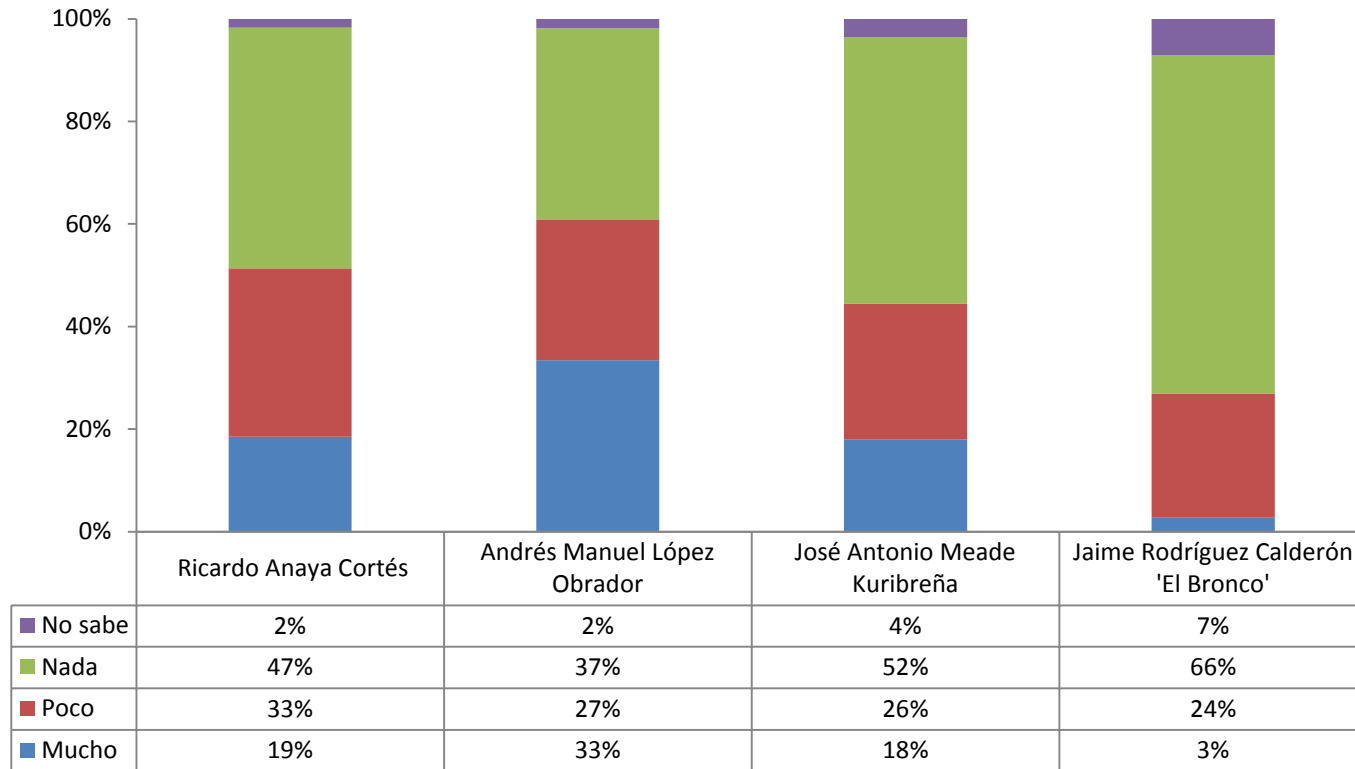

¿Qué tanto le cree usted a...? (porcentaje que responde "mucho")

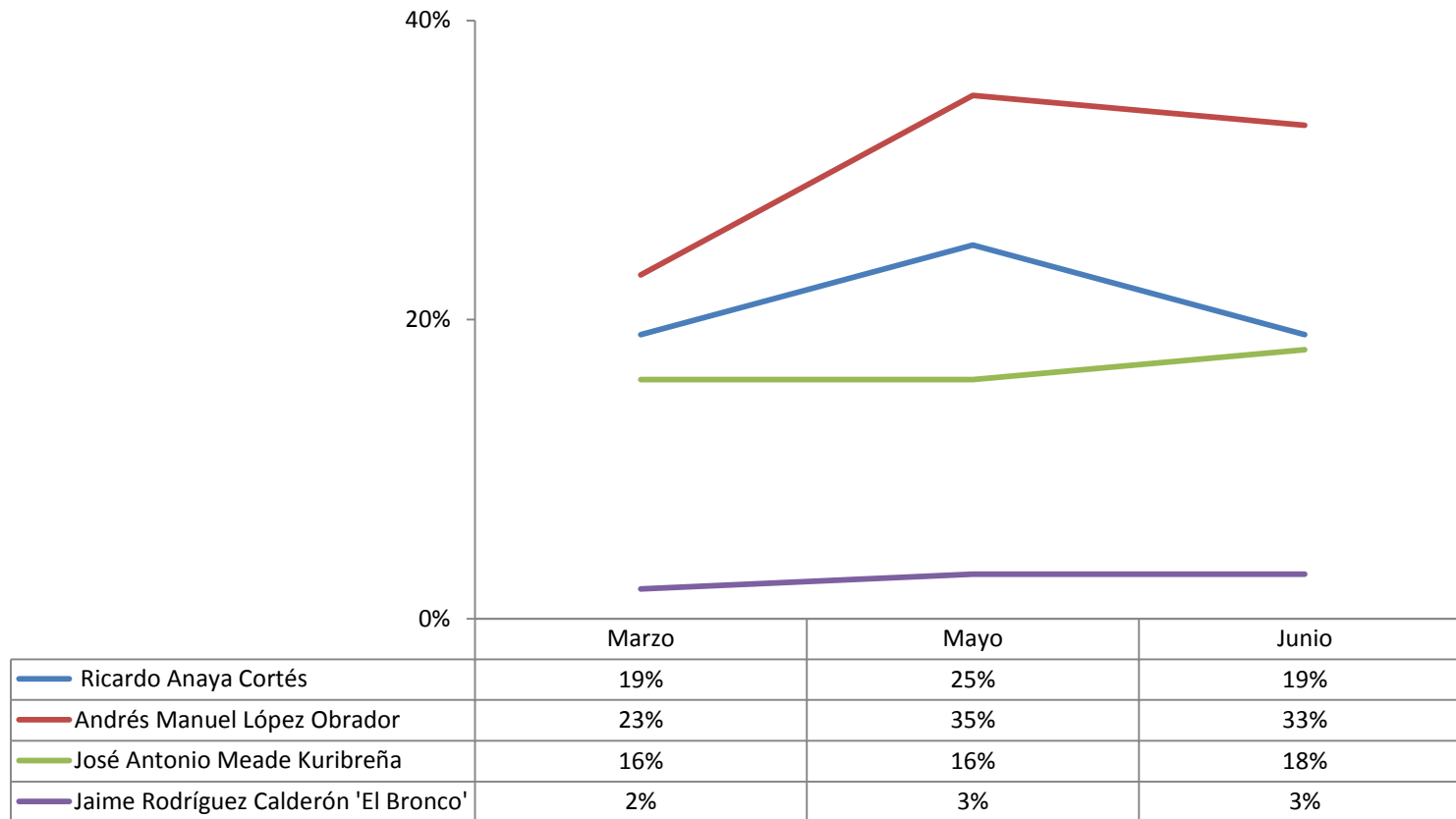

¿Qué cree usted que es mejor para el país: que un sólo partido político cuente con mayoría en la Poder Legislativo o que ningún partido tenga por sí sólo asegurada la mayoría en este órgano? (según intención de voto para la Presidencia de la República)

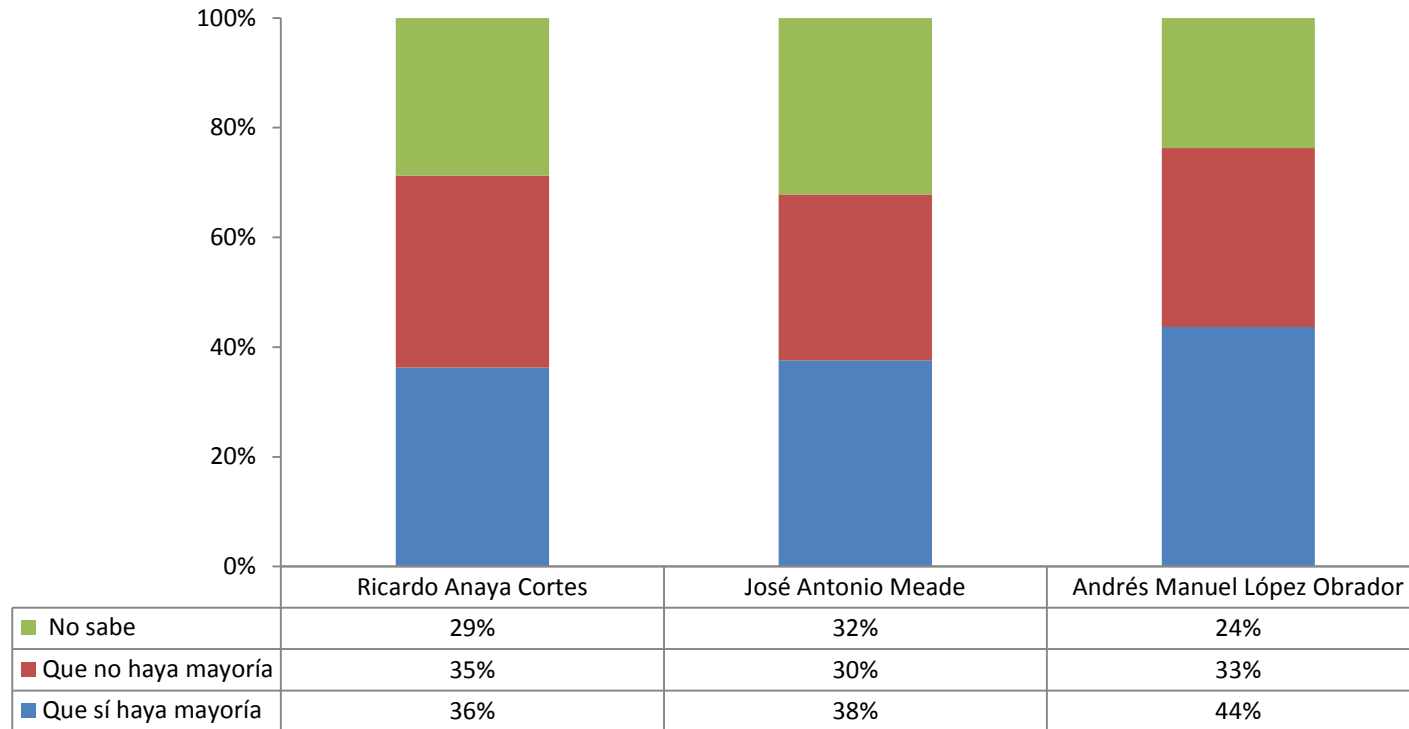

Como resultado de las próximas elecciones, ¿cree que algún partido o coalición logrará tener más de la mitad de los diputados federales o que, como pasa desde 1997, ningún partido logrará mayoría en las diputaciones? (según intención de voto para la Presi

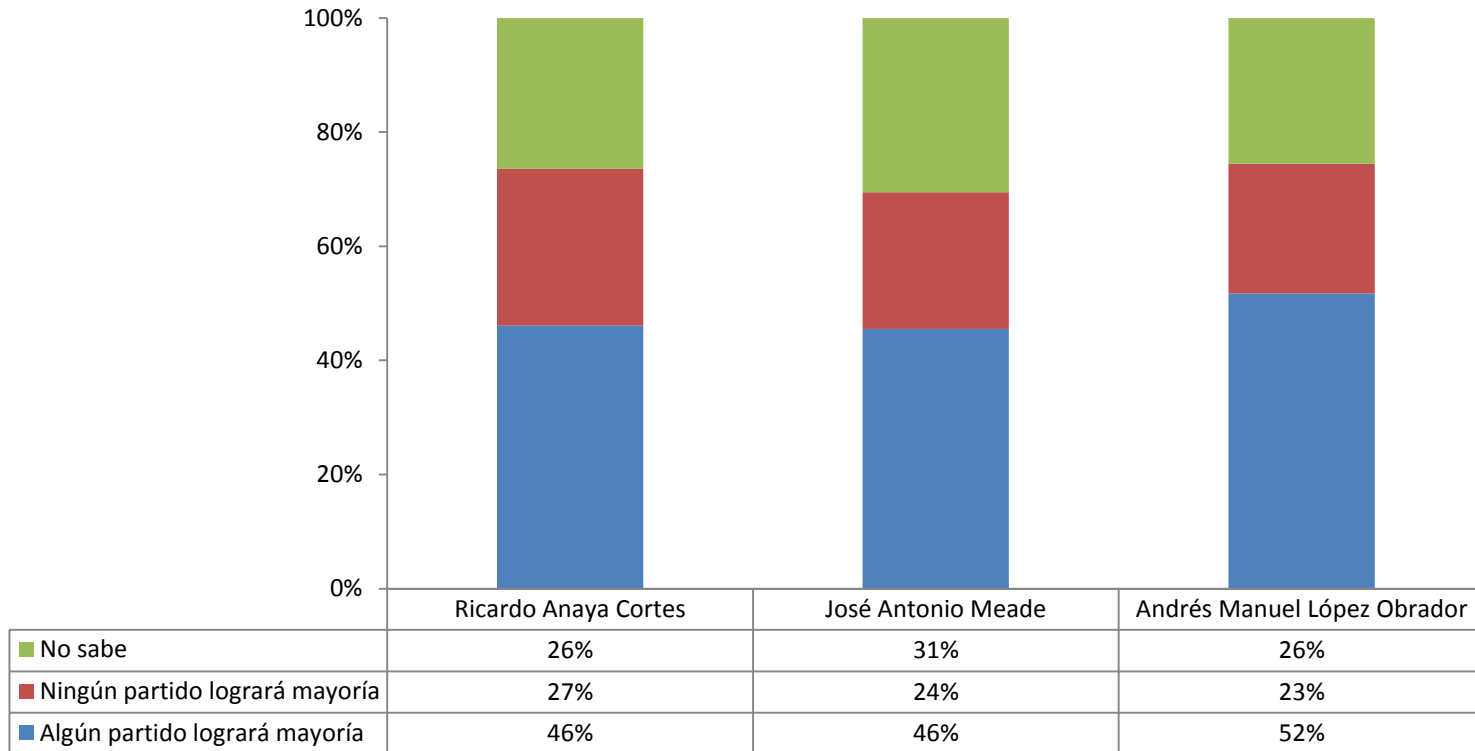

¿Desde cuándo decidió votar por este candidato en esta elección? (según intención de voto para la Presidencia de la República)

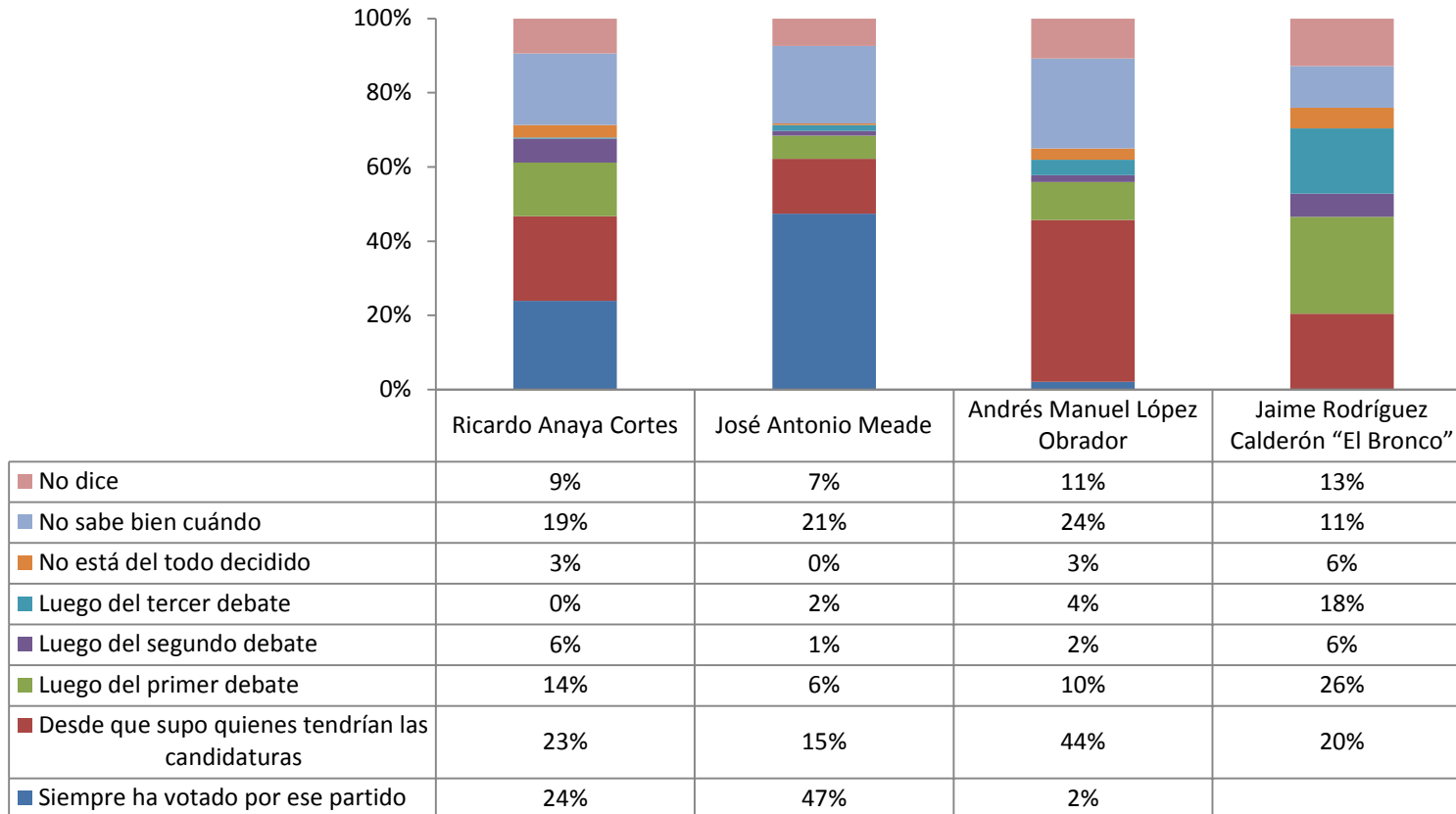

De las siguientes razones, ¿cuál lo motiva más a votar por este candidato? (según intención de voto para la Presidencia de la República)

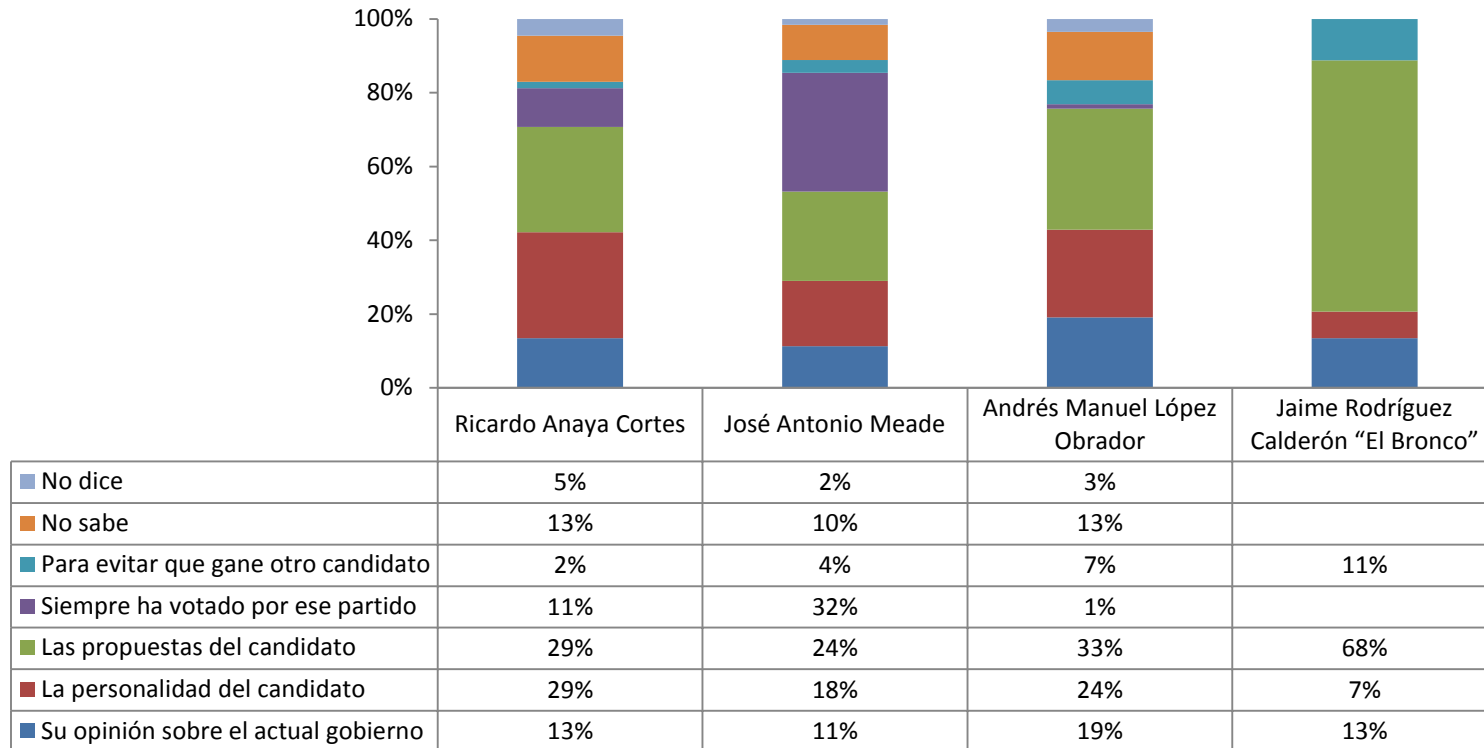

De los candidatos a la Presidencia de la República, ¿quién siente usted que...?

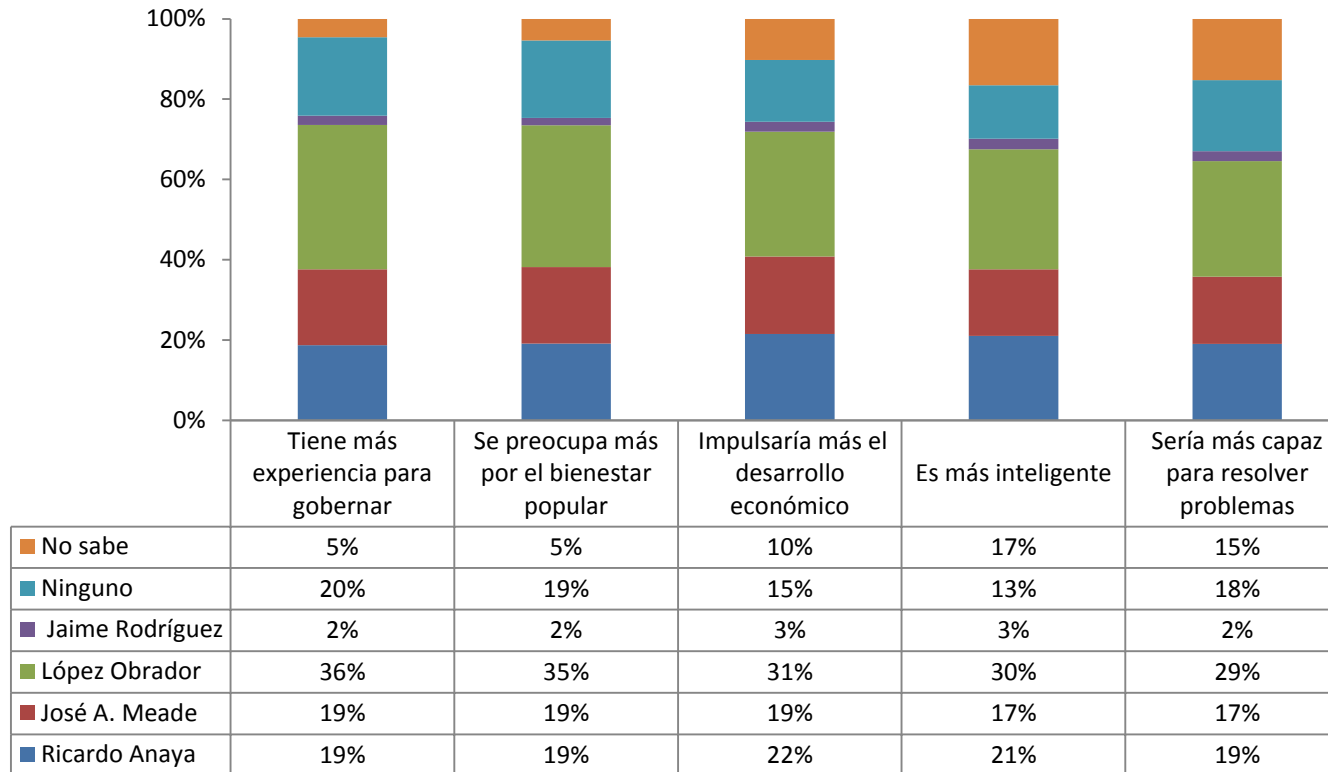

De los candidatos a la Presidencia de la República, ¿quién siente usted que...?

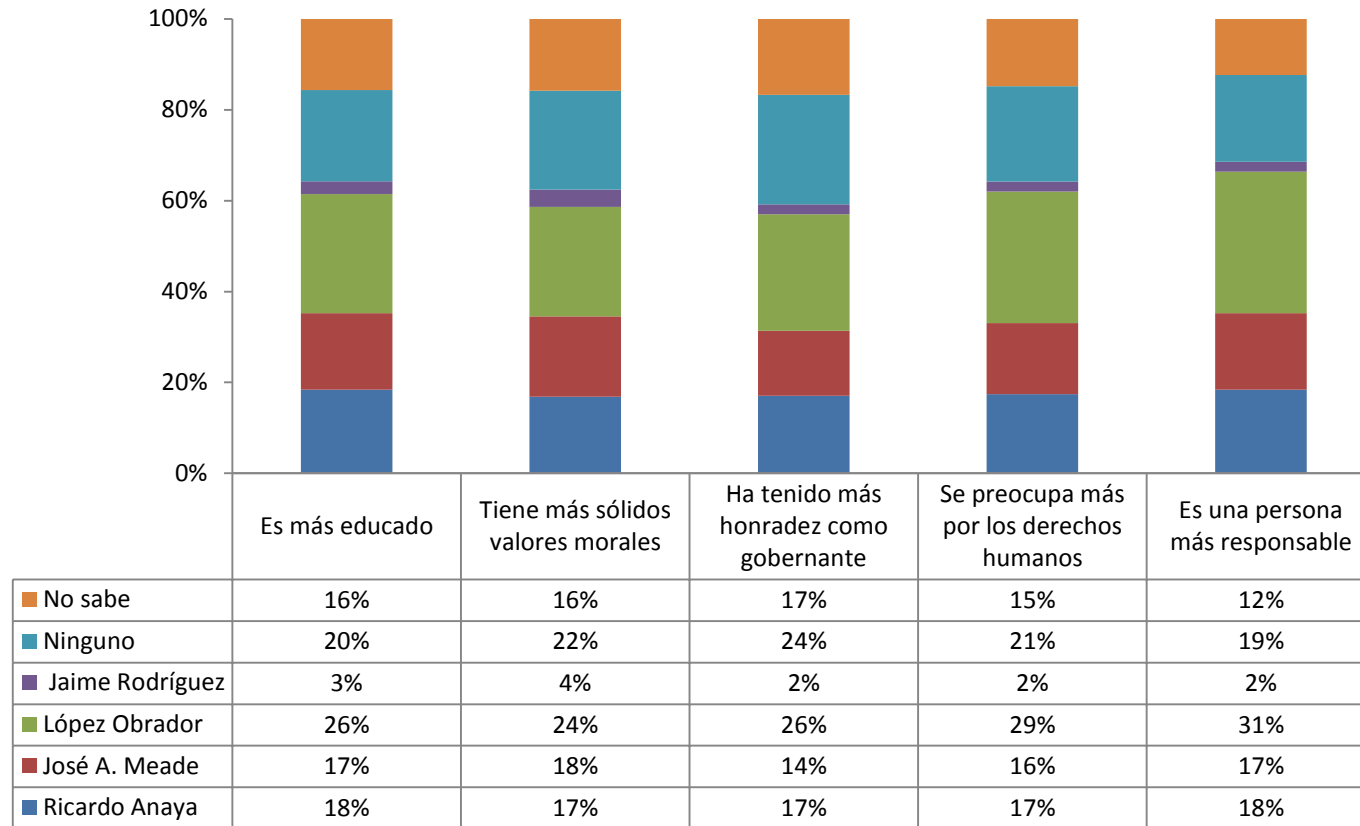

De los candidatos a la Presidencia de la República, ¿quién siente usted que...?

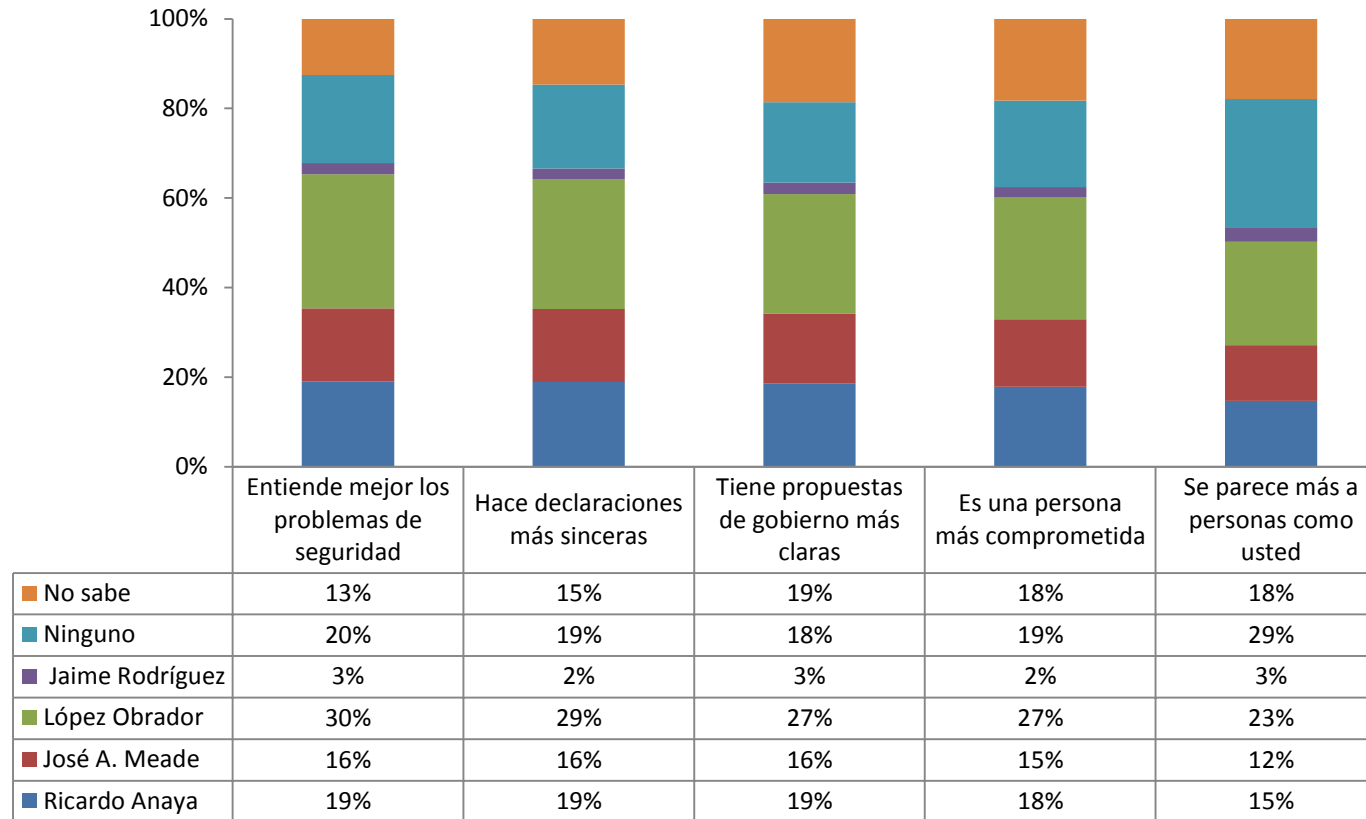

¿Y por qué candidato a la Presidencia de la República nunca votaría usted?

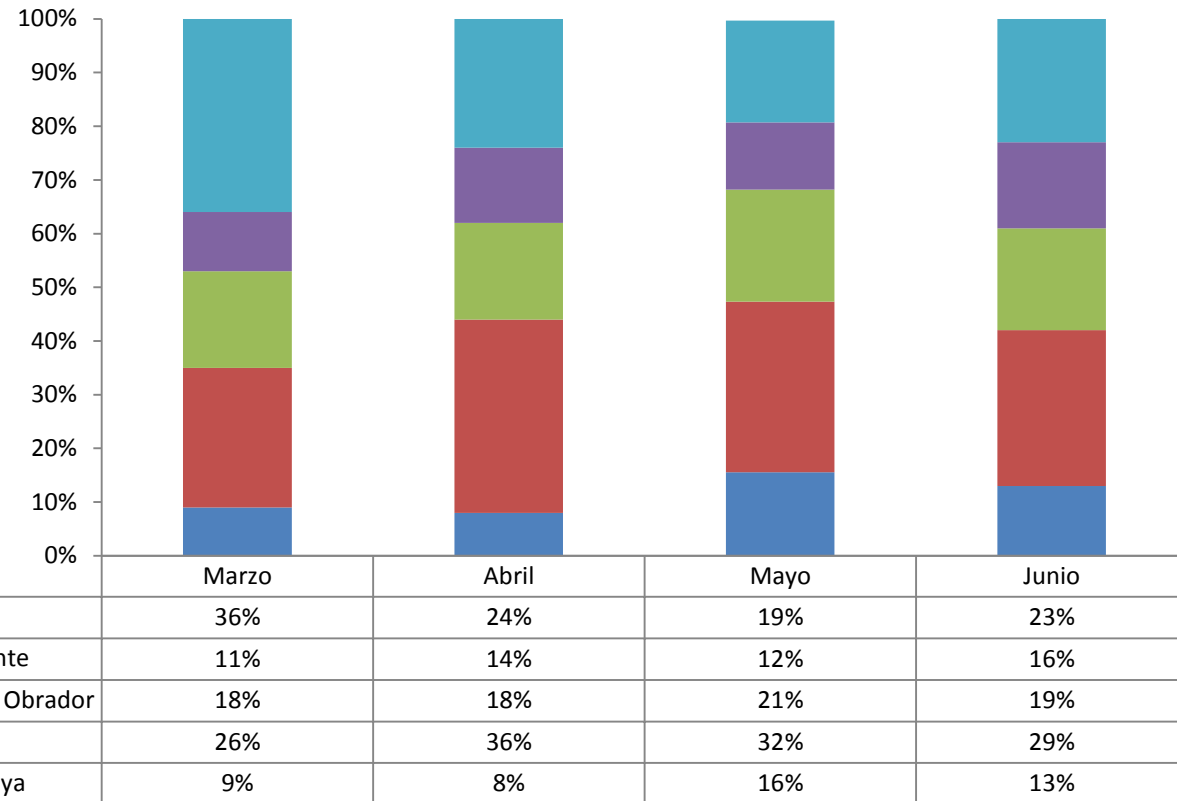

¿Está usted de acuerdo o en desacuerdo con las siguientes propuestas hechas por aspirantes a la Presidencia de la República durante esta campaña...?

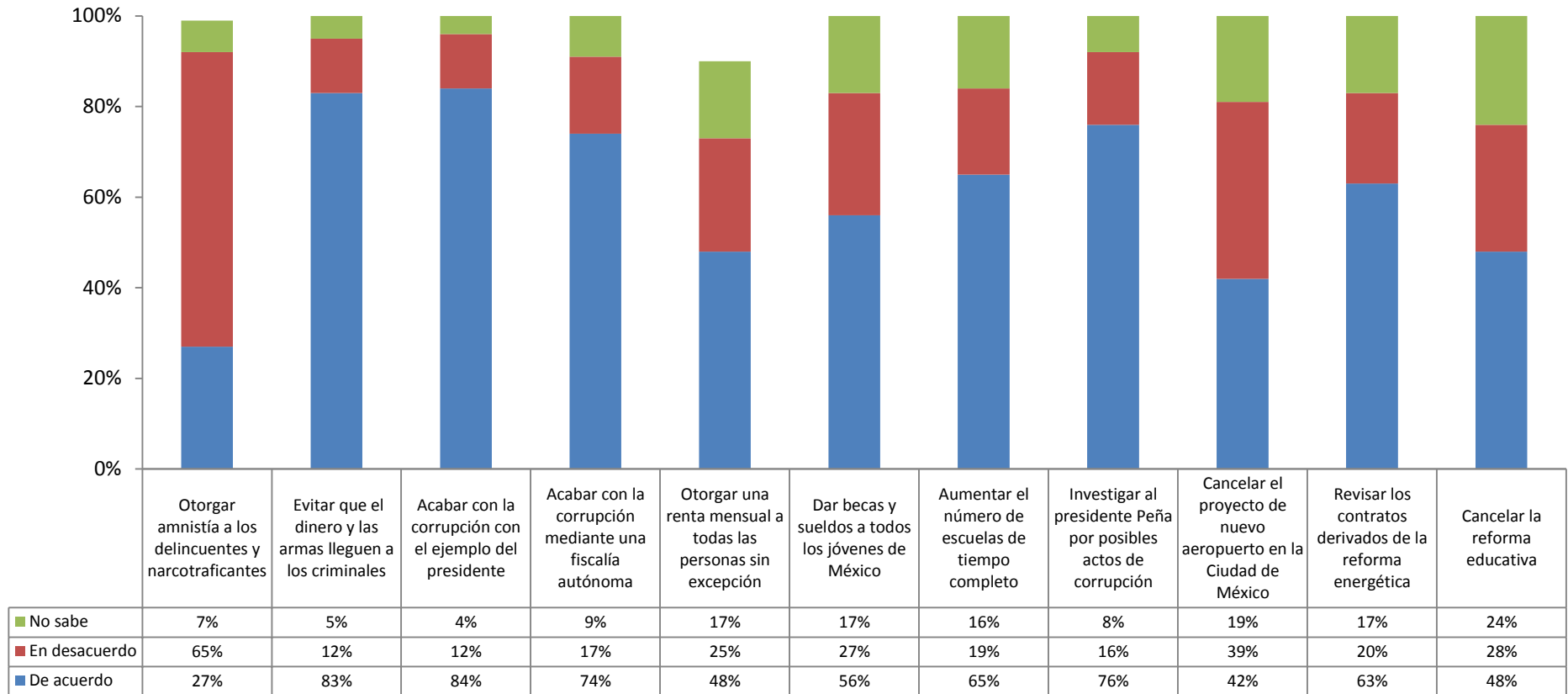

¿A usted le produce más bien esperanza o más bien preocupación pensar que ganara la
Presidencia de la República...?

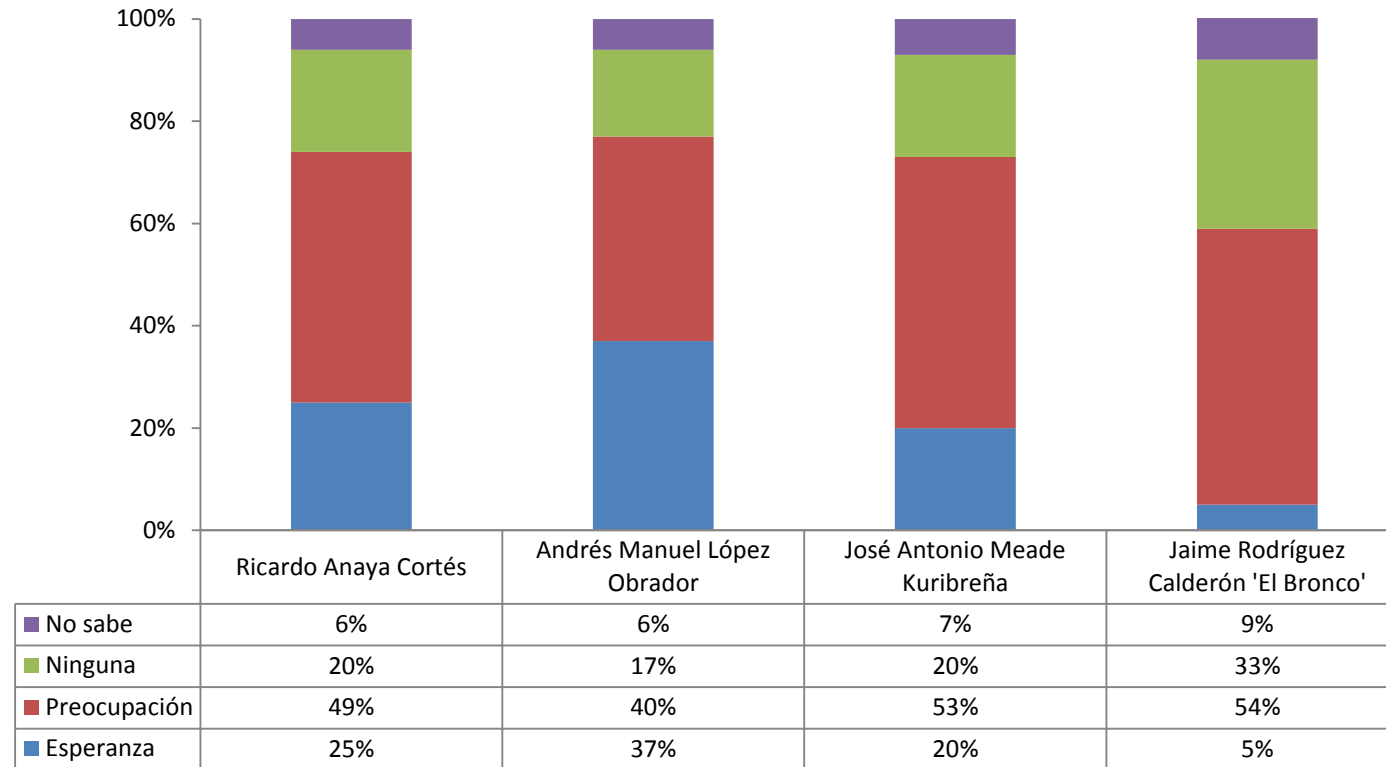

¿Cree usted que cambiaría o no cambiaría realmente la situación del país si ganara la
Presidencia de la República...?

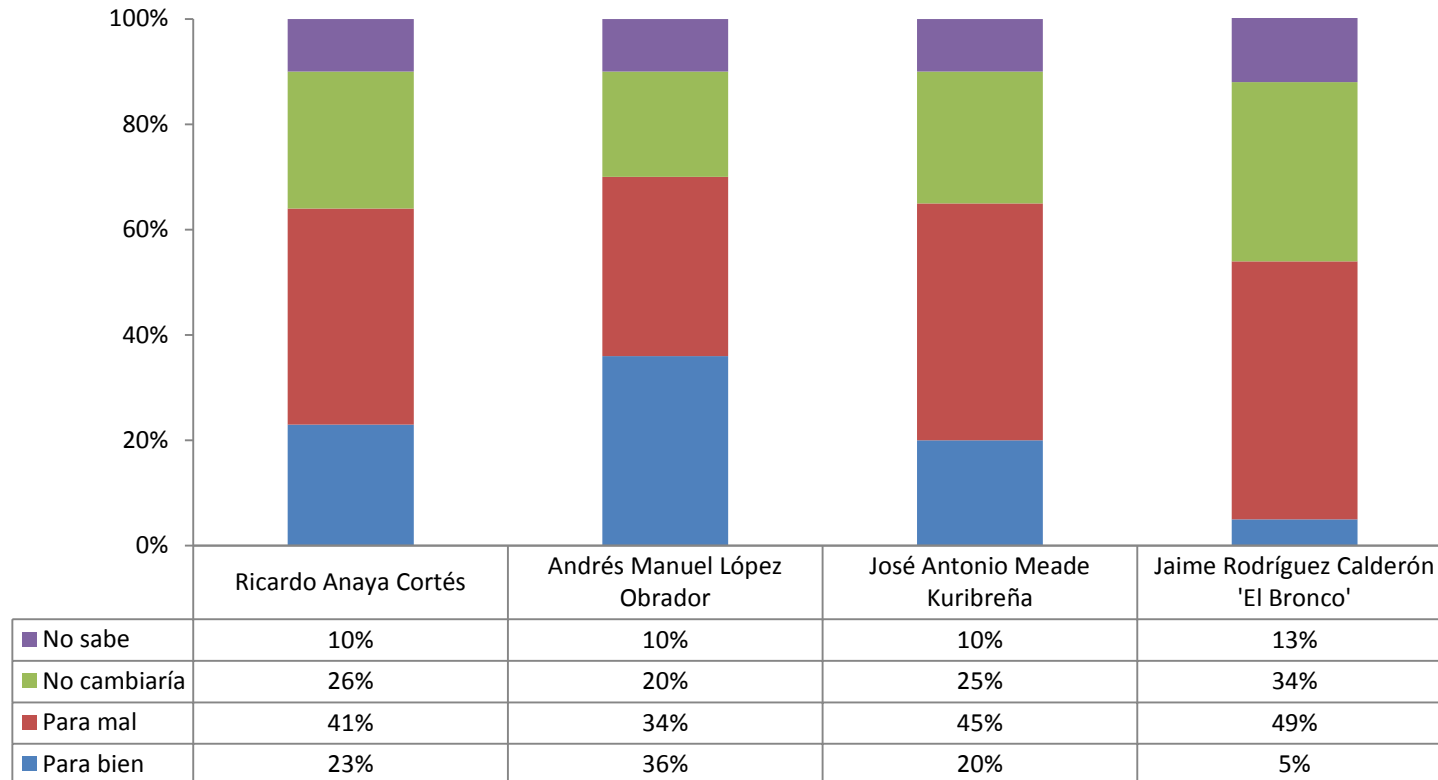

Según lo que sabe, ¿quién va adelante en las encuestas rumbo a la Presidencia de la República?

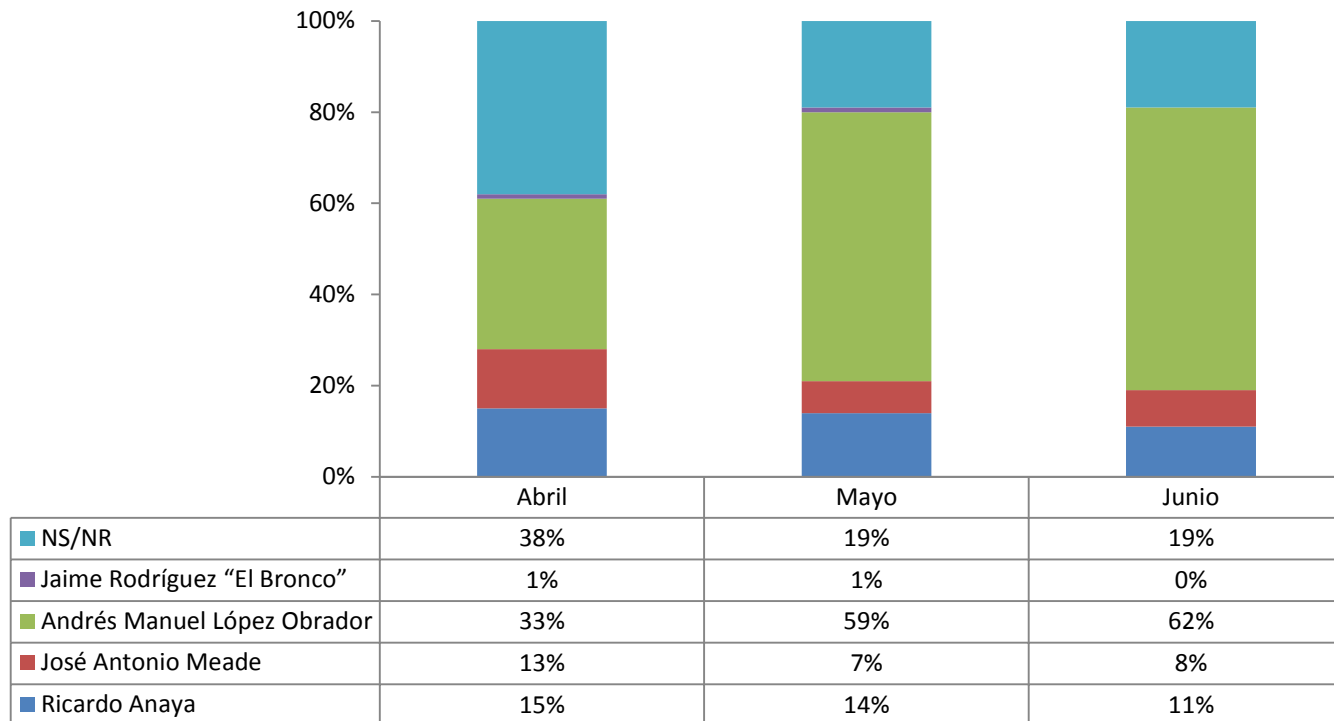

Expectativa de resultado declarada por los electores y resultado de las elecciones para la Presidencia de la República (2006)

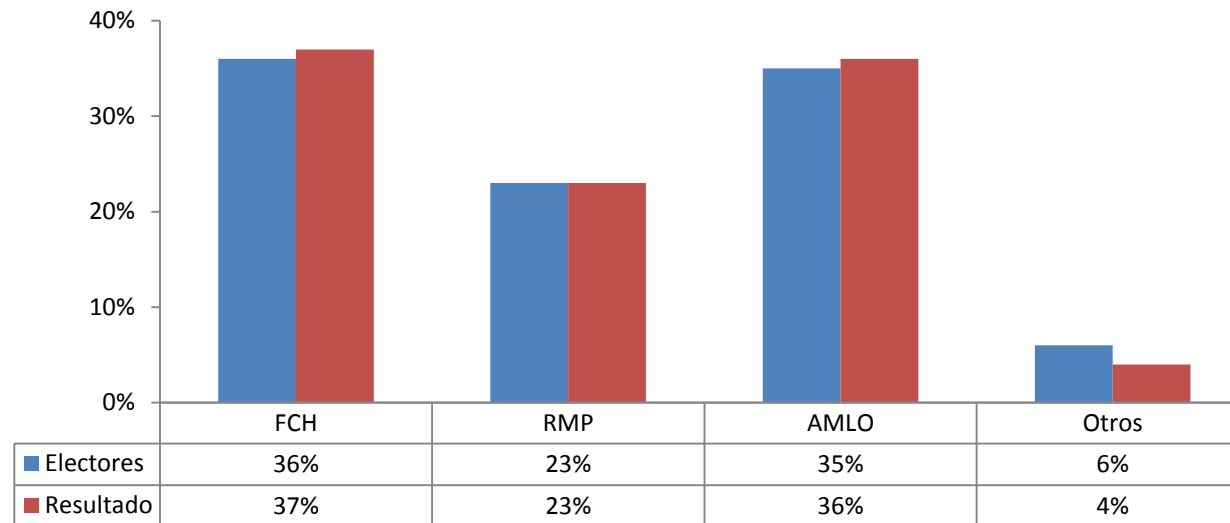

Expectativa de resultado declarada por los electores y resultado de las elecciones para la Presidencia de la República (2012)

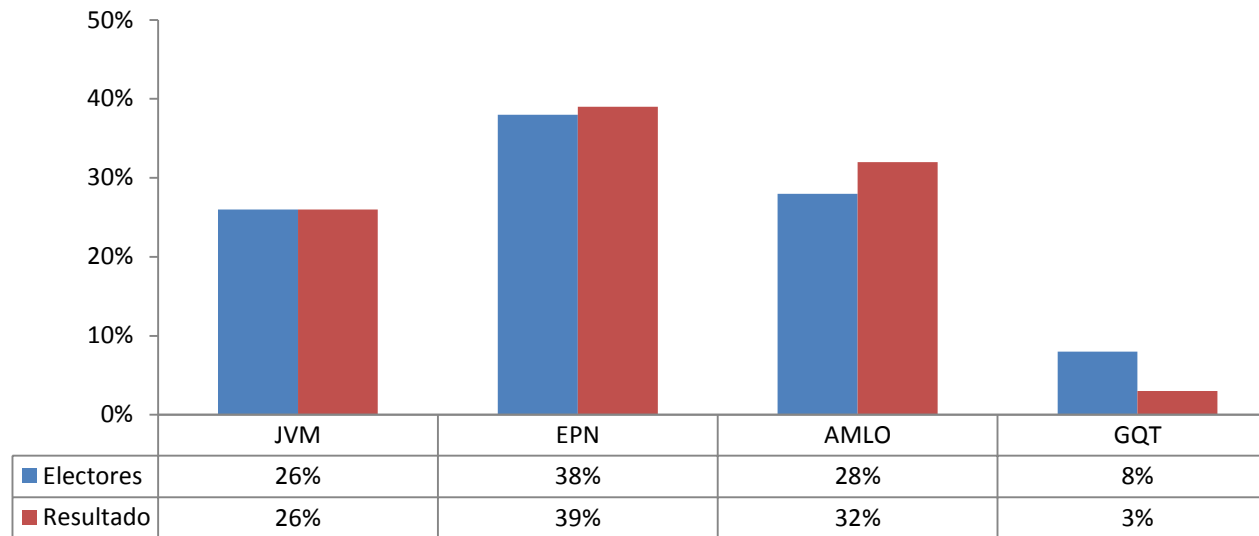

Expectativa de resultado de las elecciones para la Presidencia de la República según intención de voto de los entrevistados

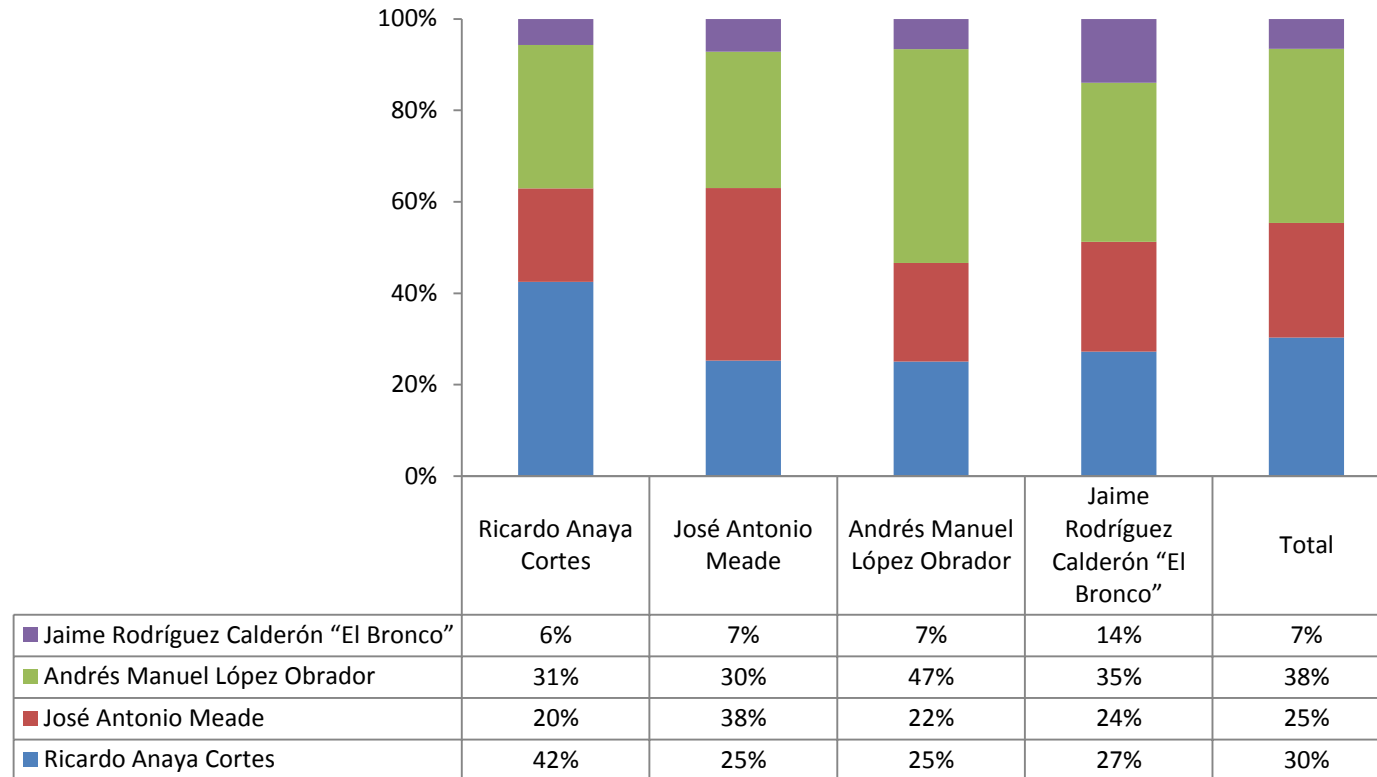

¿Cree usted que tiene o no tiene posibilidades reales de ganar la próxima elección para la Presidencia de la República...?

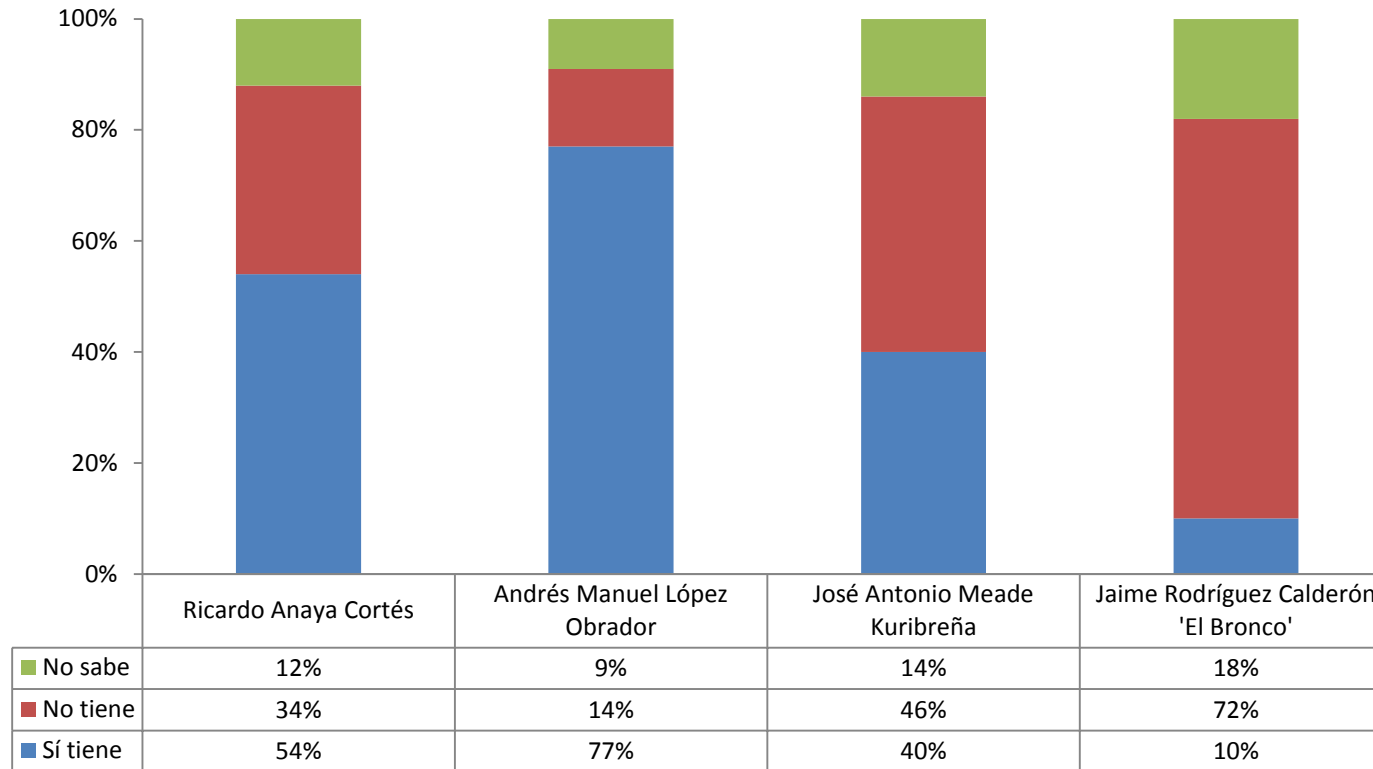

¿Cuál de los candidatos a la Presidencia de la República cree usted que ganará la elección?

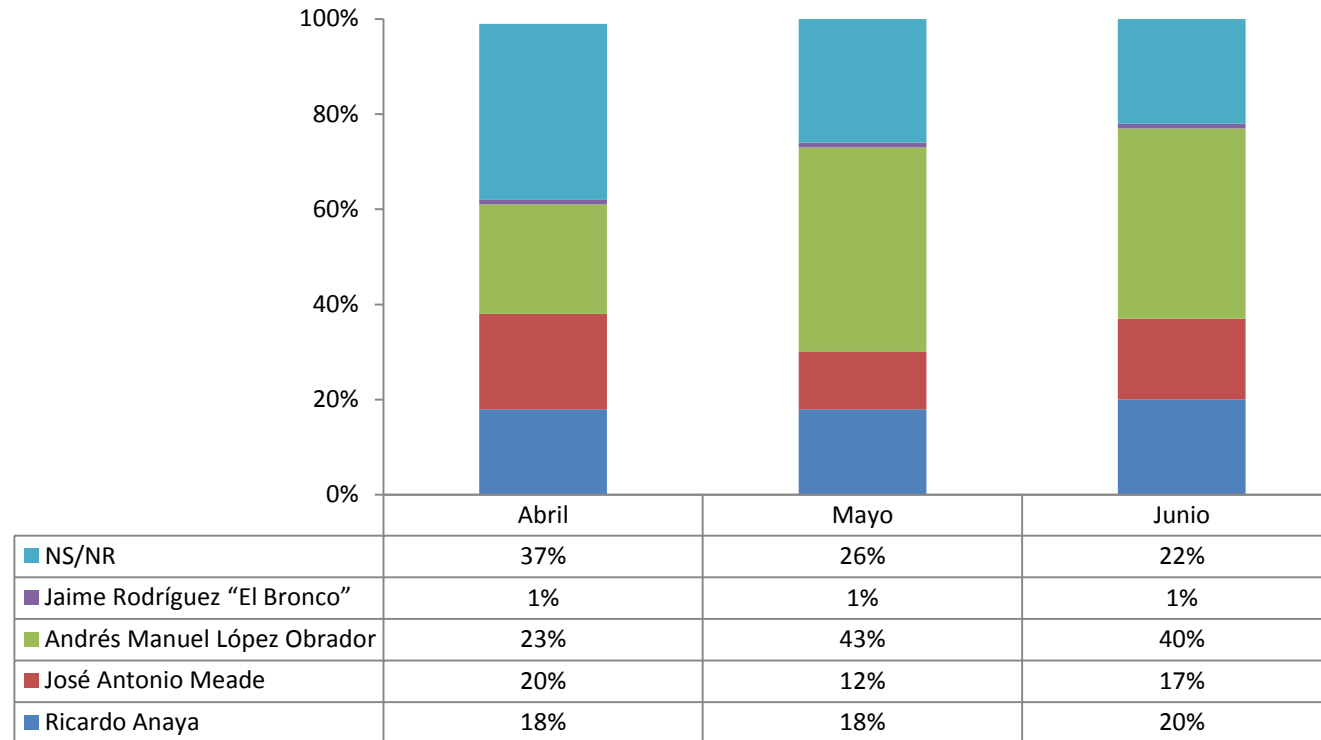

¿Cree que en esta elección para la Presidencia de la República el ganador triunfará por un amplio margen o que será una victoria cerrada?

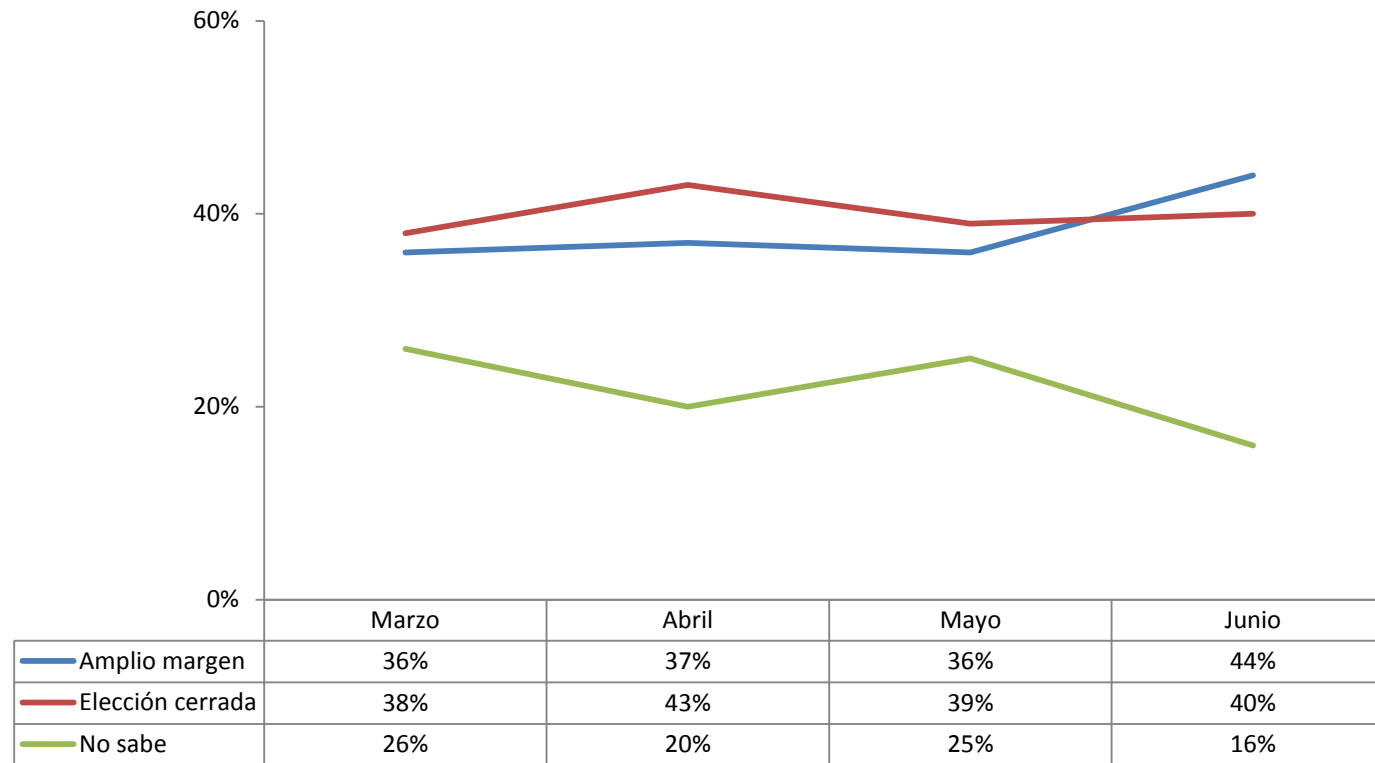

VI. AMBIENTE Y CREDIBILIDAD ELECTORAL

En general, ¿qué tanta confianza tiene usted en las autoridades electorales del país?

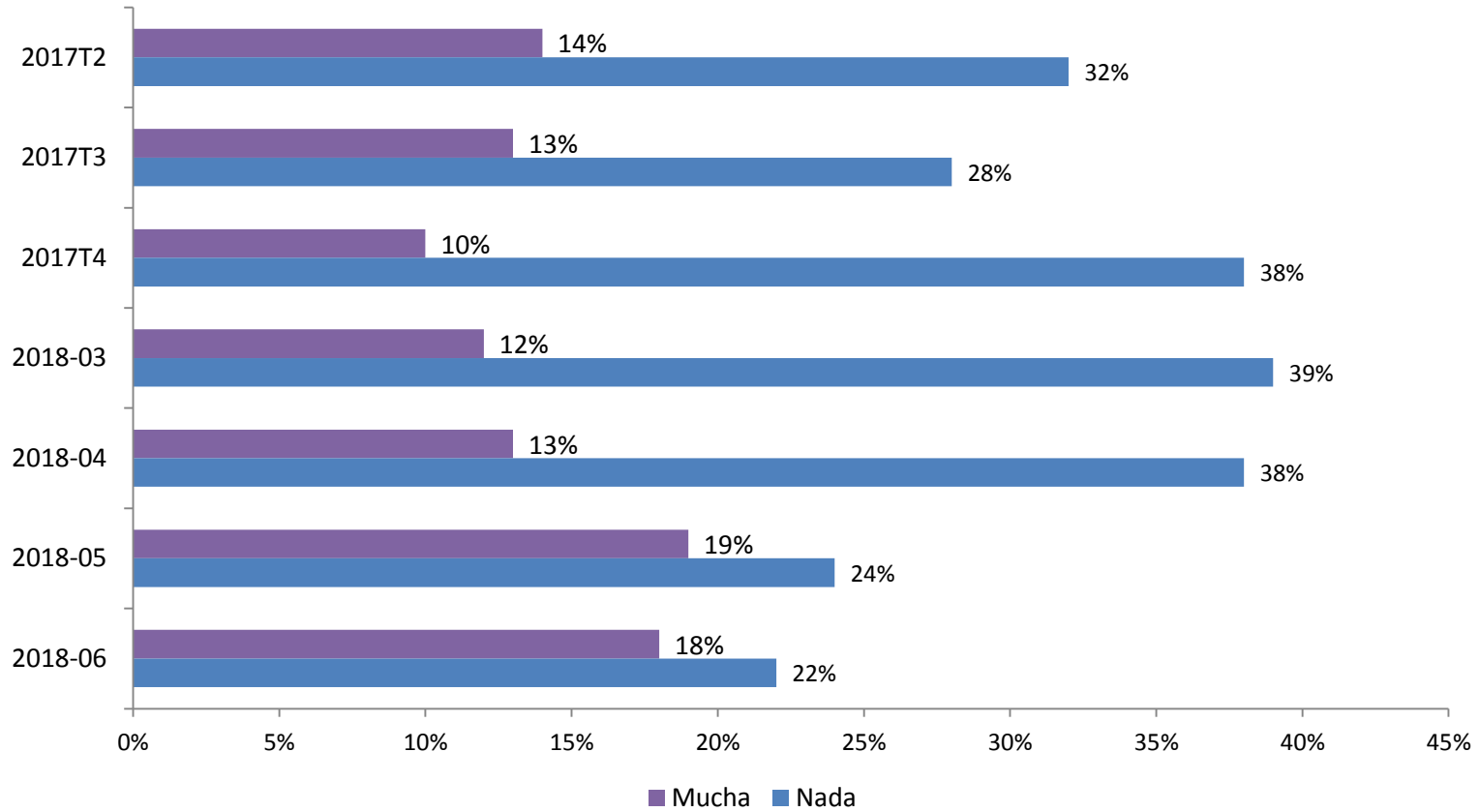

¿Sabe qué organismo se encarga de organizar las elecciones en México?

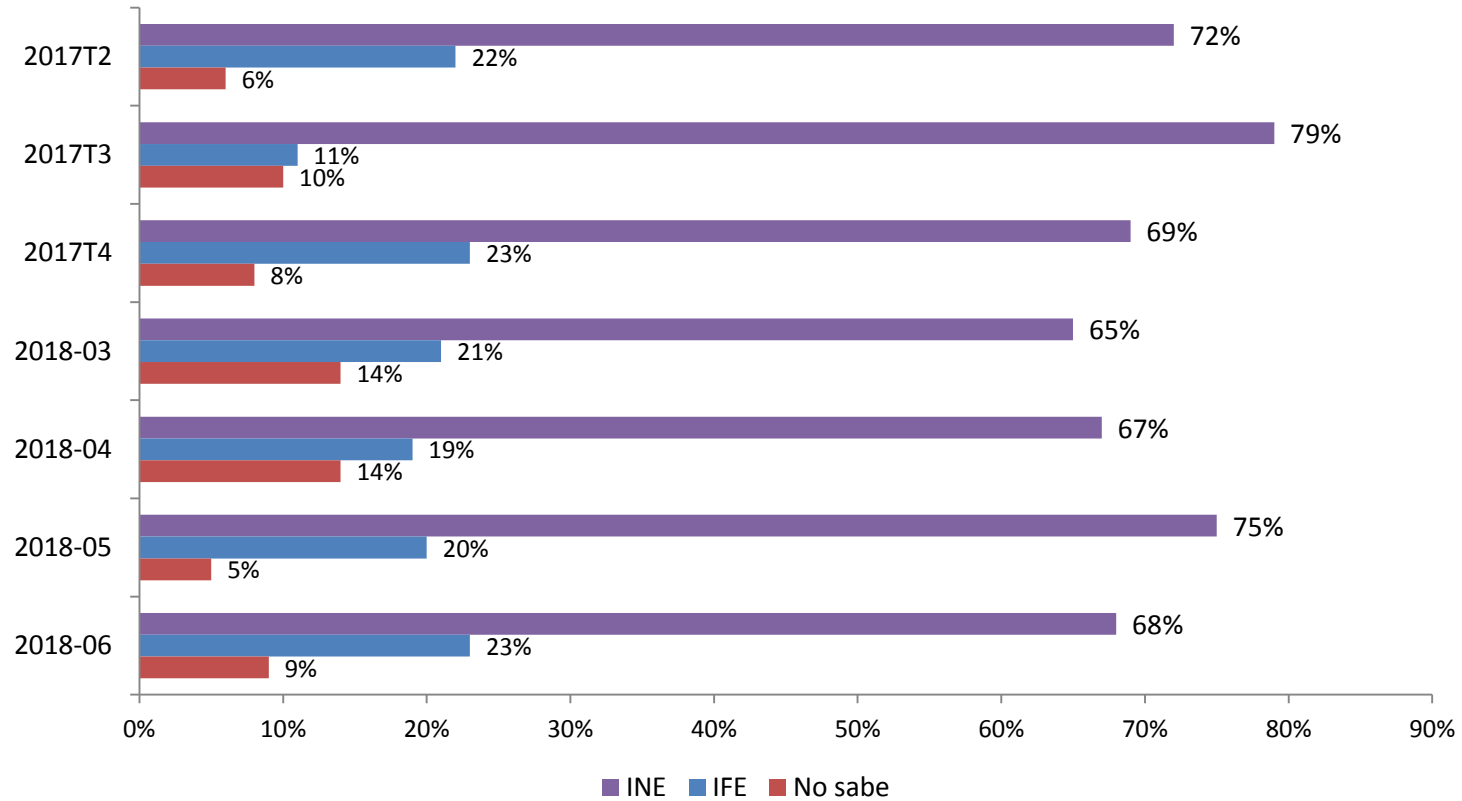

¿Y sabe qué organismo se encarga de resolver las impugnaciones de los procesos electorales que se desarrollen en nuestro país?

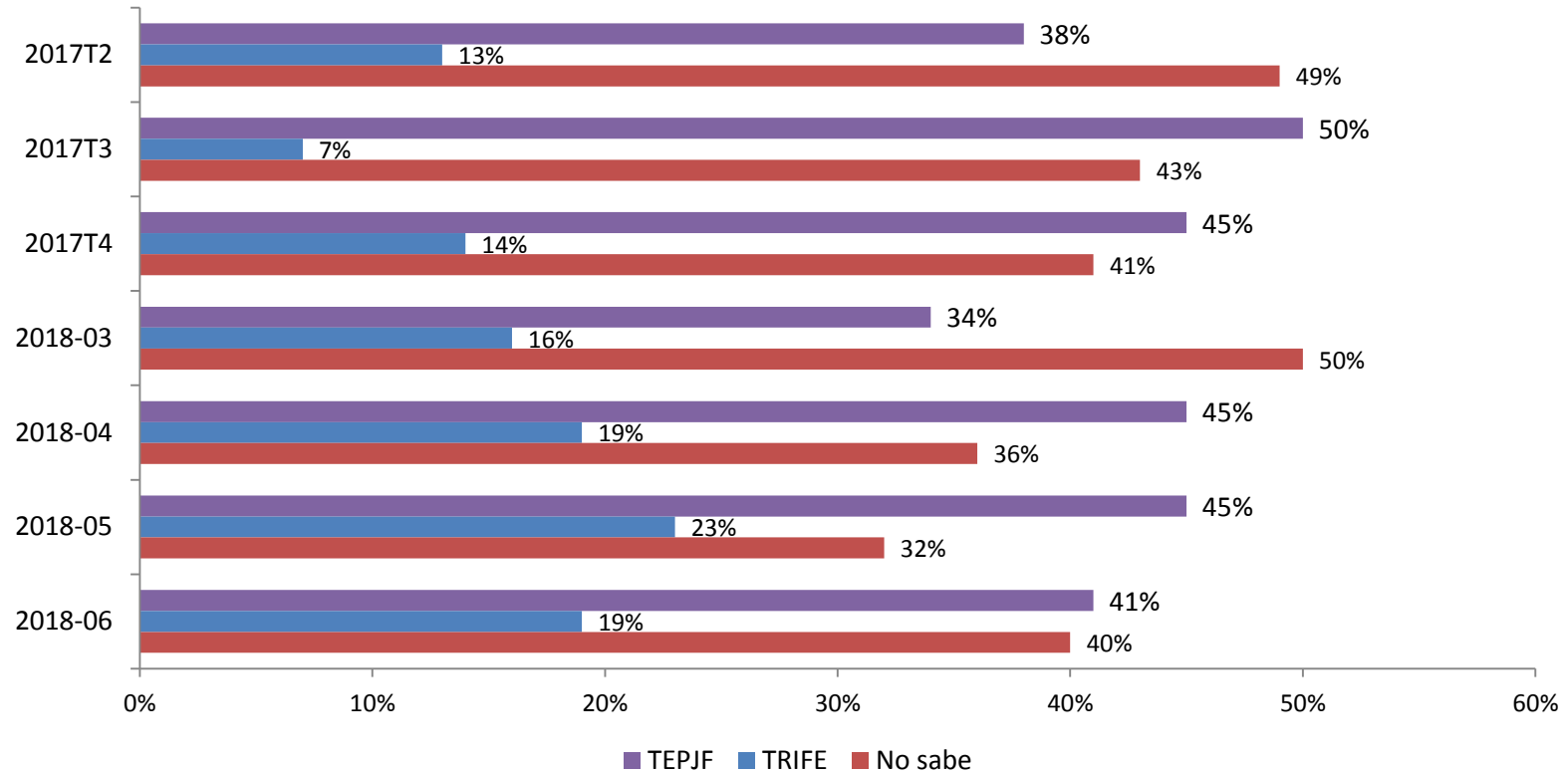

En general, ¿usted considera que el Instituto Nacional Electoral (INE) cumple o no cumple su función adecuadamente?

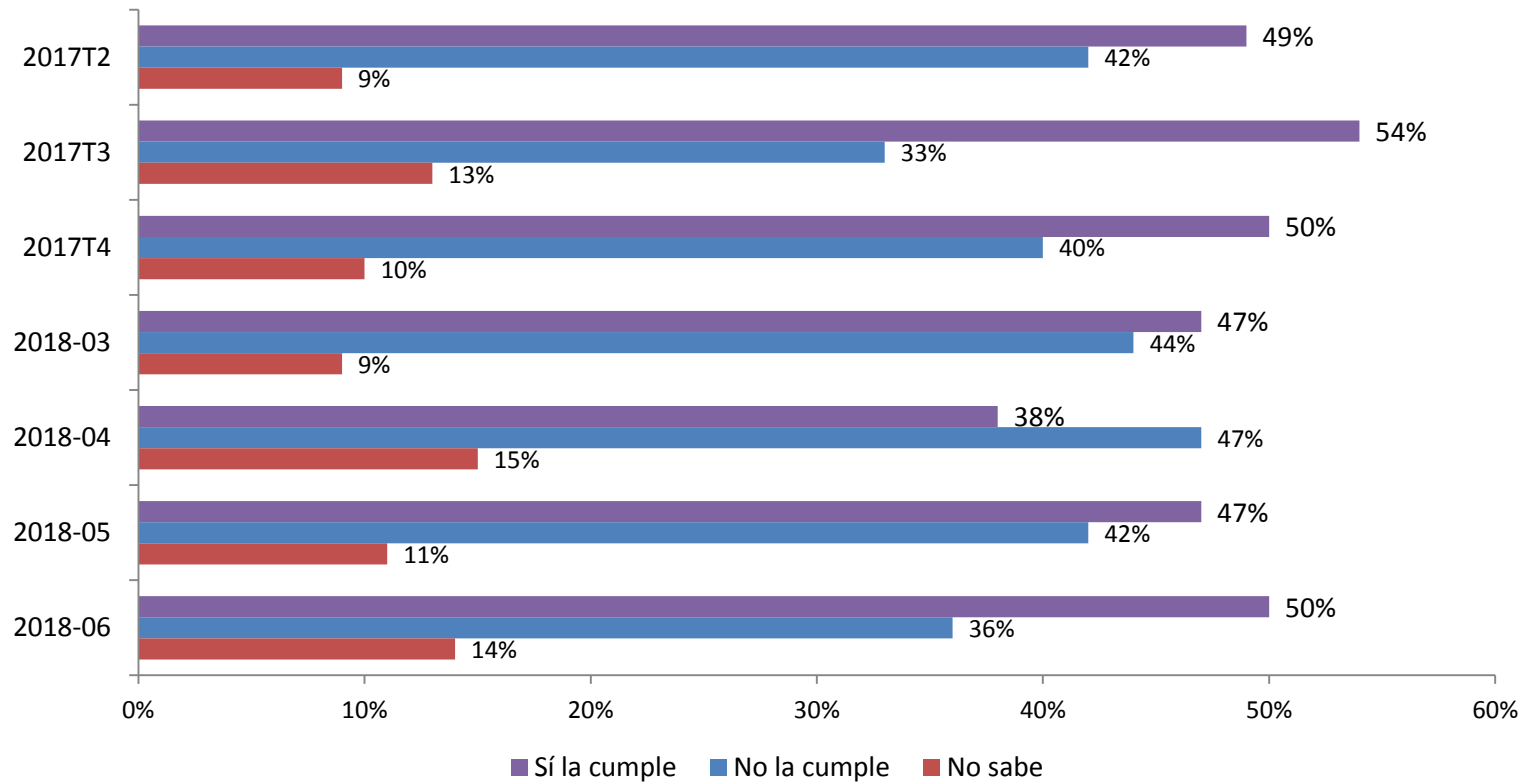

¿Cree que el INE garantiza o no garantiza la imparcialidad en las próximas elecciones federales?

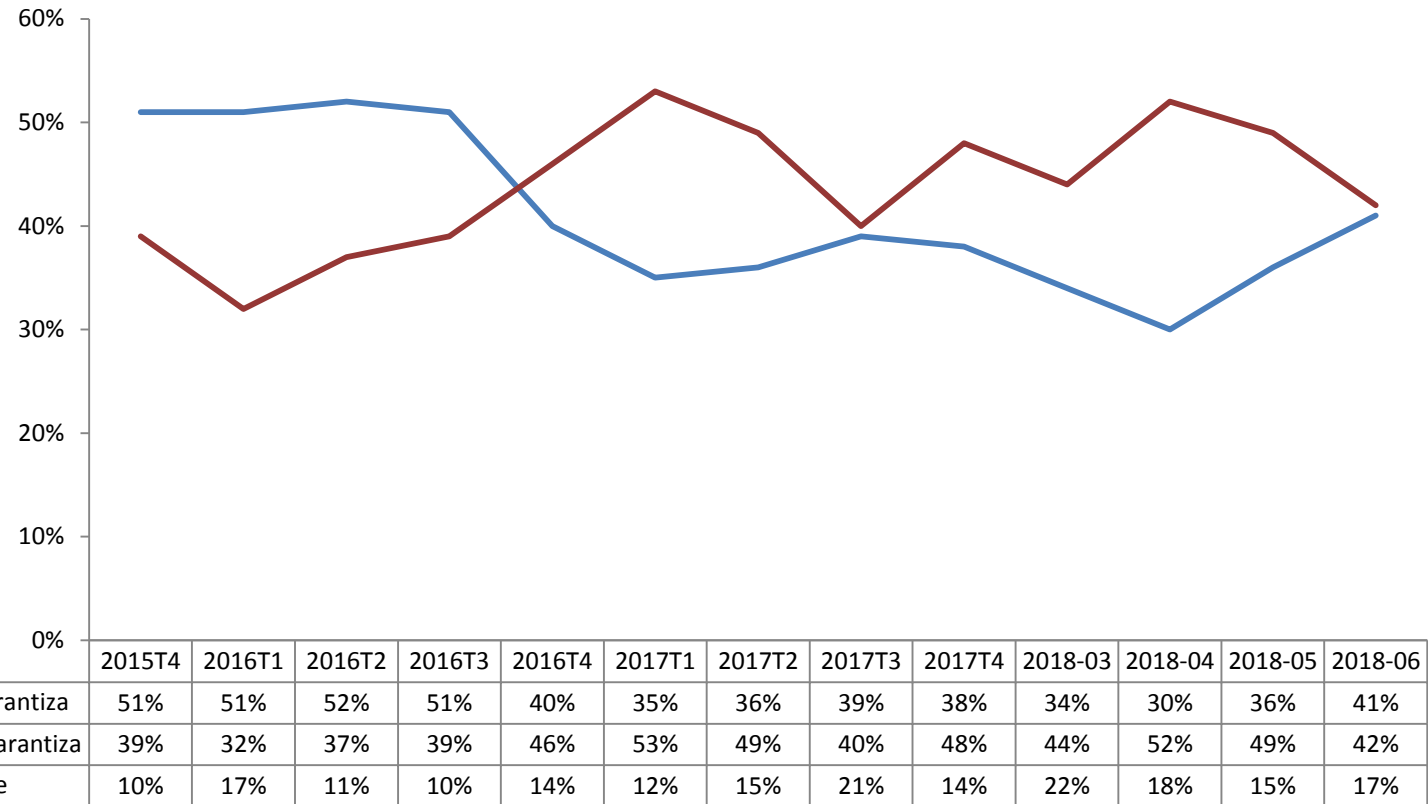

¿Cree que el INE garantiza o no garantiza la imparcialidad en las próximas elecciones federales? (según intención de voto para la Presidencia de la República)

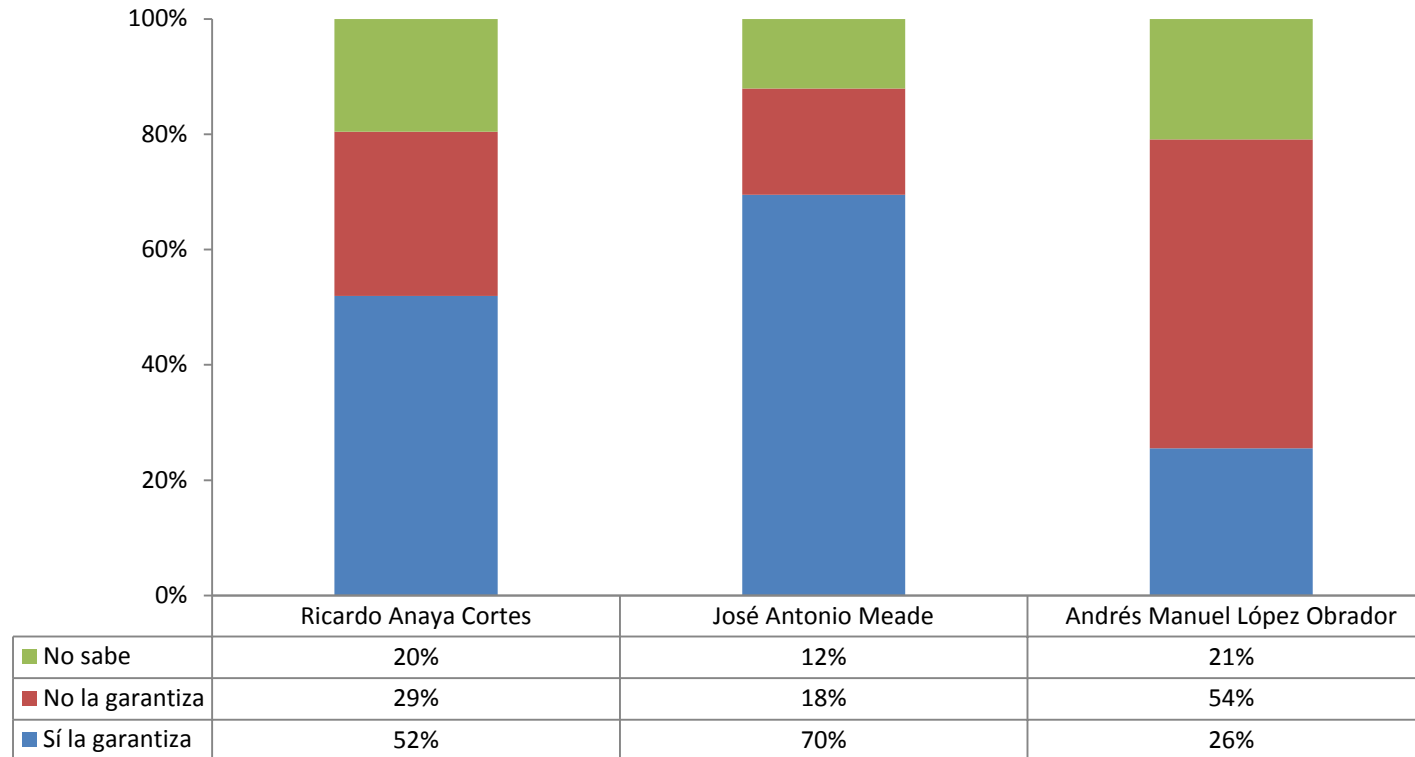

De las siguientes funciones asignadas al Instituto Nacional Electoral, ¿usted las está cumpliendo bien o mal?

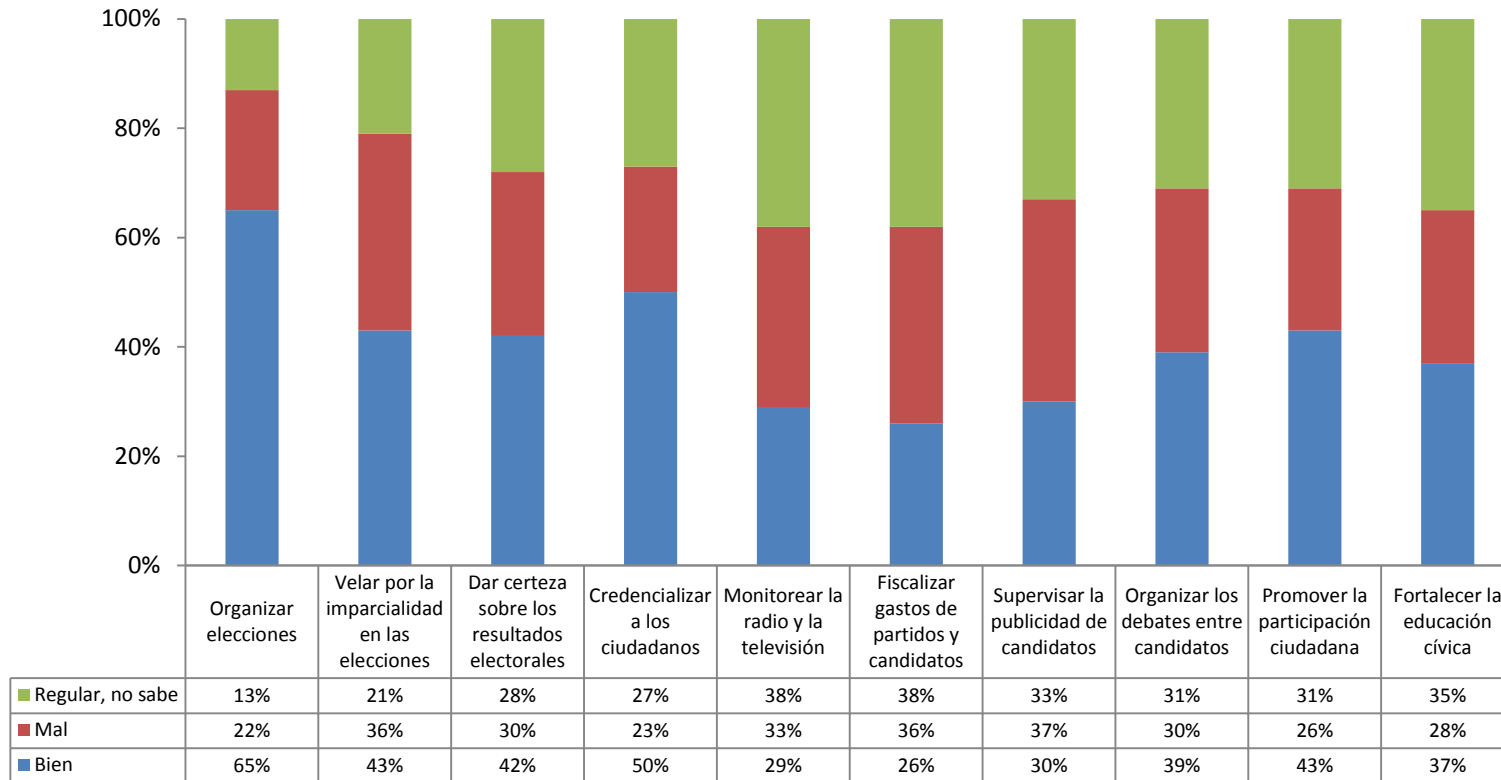

Durante el actual proceso electoral, ¿usted ha visto o escuchado anuncios por televisión o radio del Instituto Nacional Electoral? Durante el actual proceso electoral, ¿usted ha visto o escuchado anuncios por televisión o radio del Instituto Nacional Elect

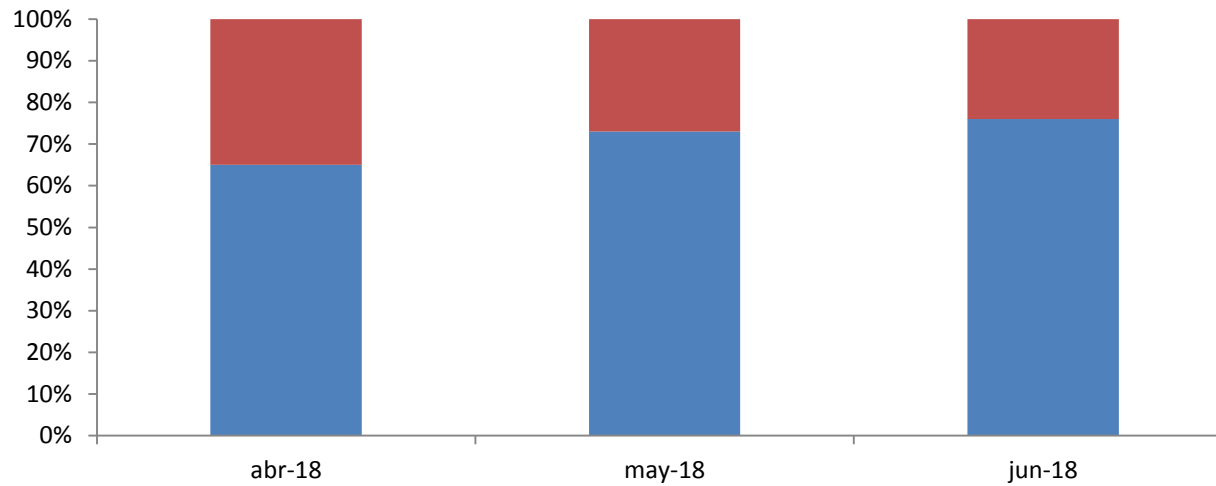

	abr-18	may-18	jun-18
■ Dice que no	35%	27%	24%
■ Dice que sí	65%	73%	76%

¿Qué tan útiles cree usted que son los anuncios del Instituto Nacional Electoral para...?

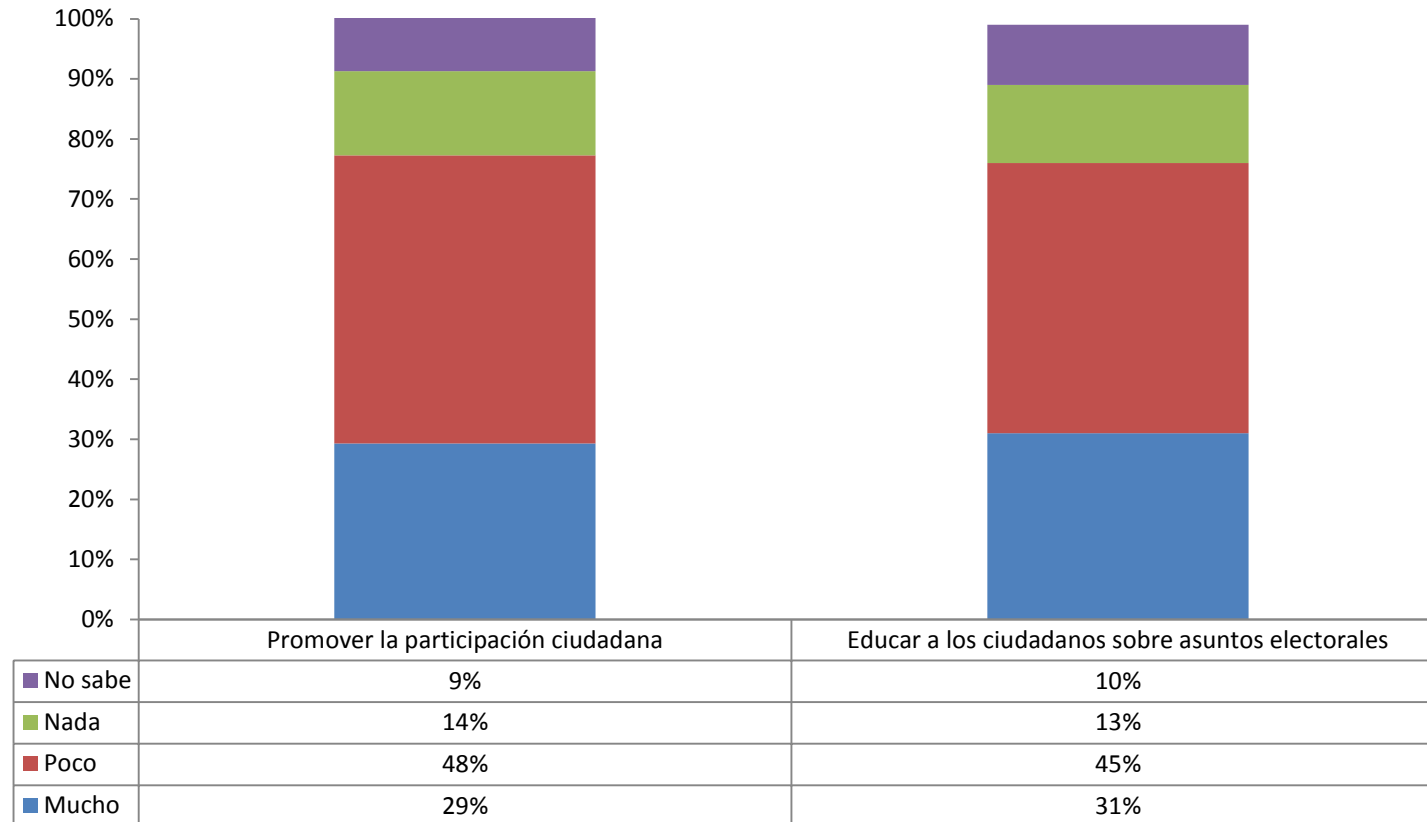

En general, ¿usted aprueba o desaprueba la labor realizada por los actuales consejeros del Instituto Nacional Electoral?

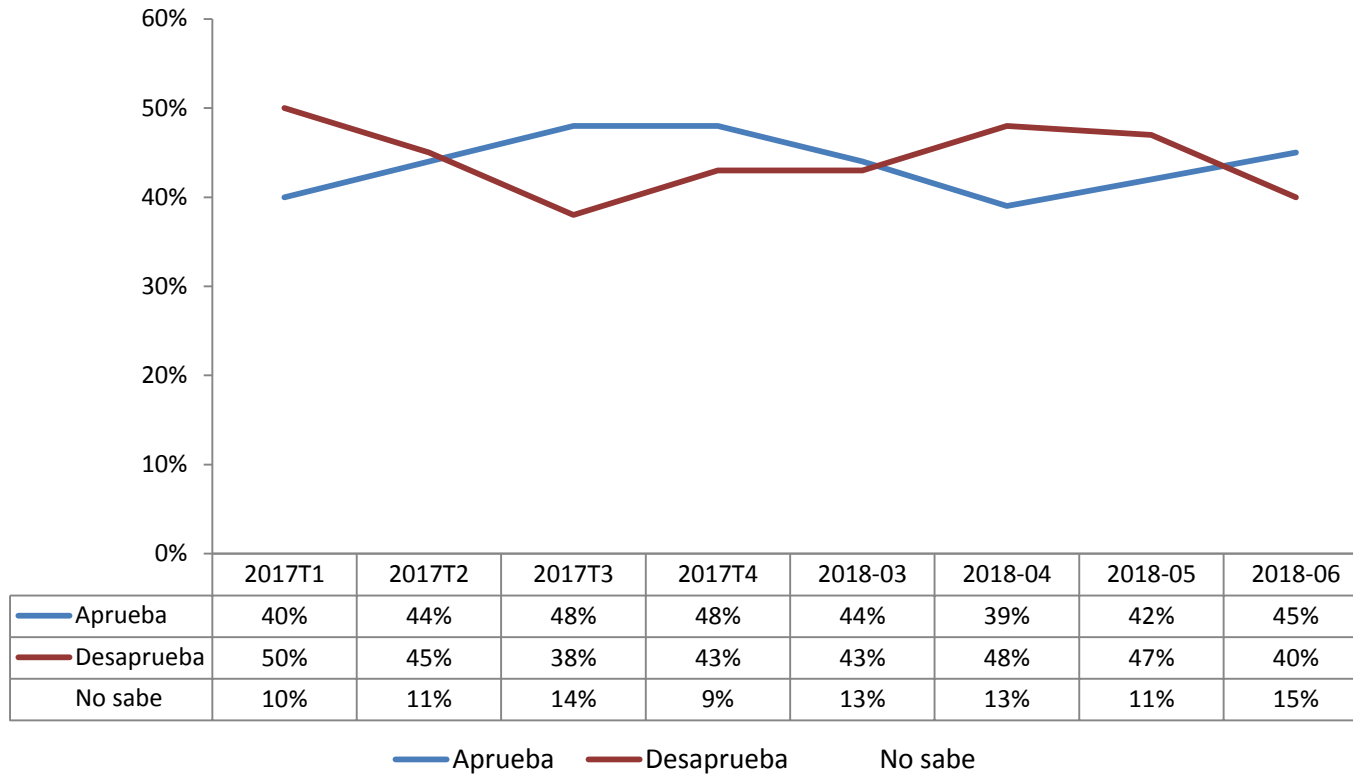

En general, ¿usted considera que el Tribunal Electoral del Poder Judicial de la Federación cumple o no cumple su función adecuadamente?

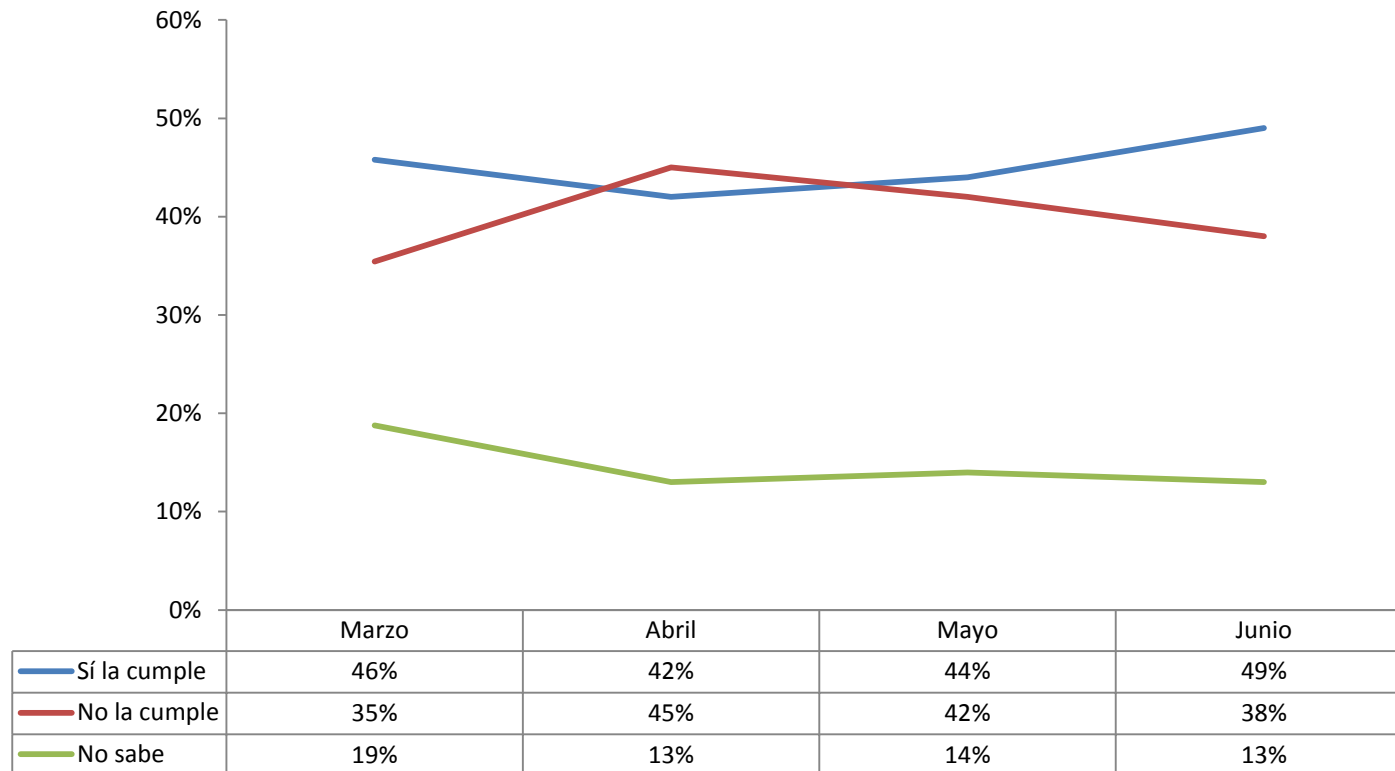

¿Cree que el Tribunal Electoral del Poder Judicial de la Federación garantiza o no garantiza la aplicación de la ley?

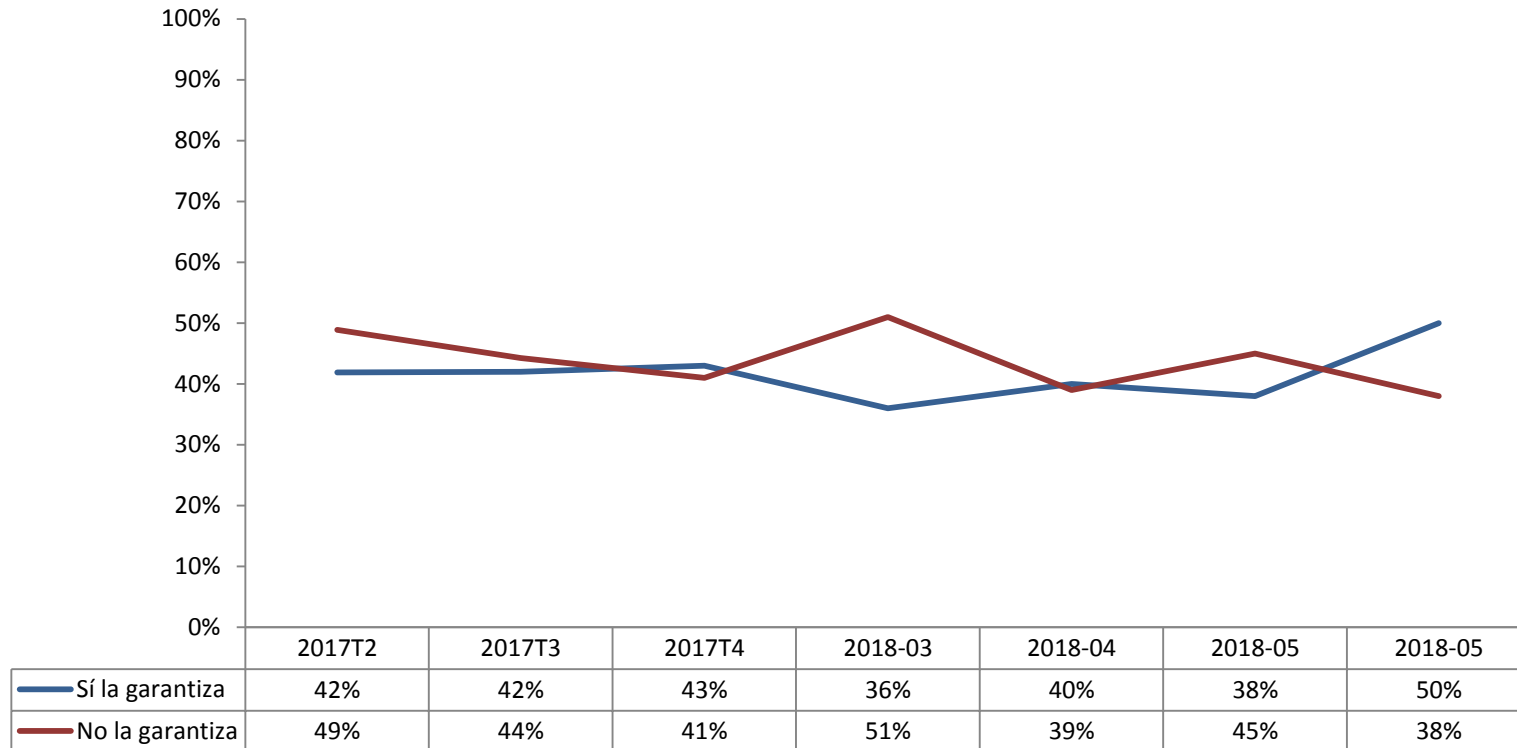

¿Cree que el Tribunal Electoral de la Federación es independiente o que está manipulado por...?

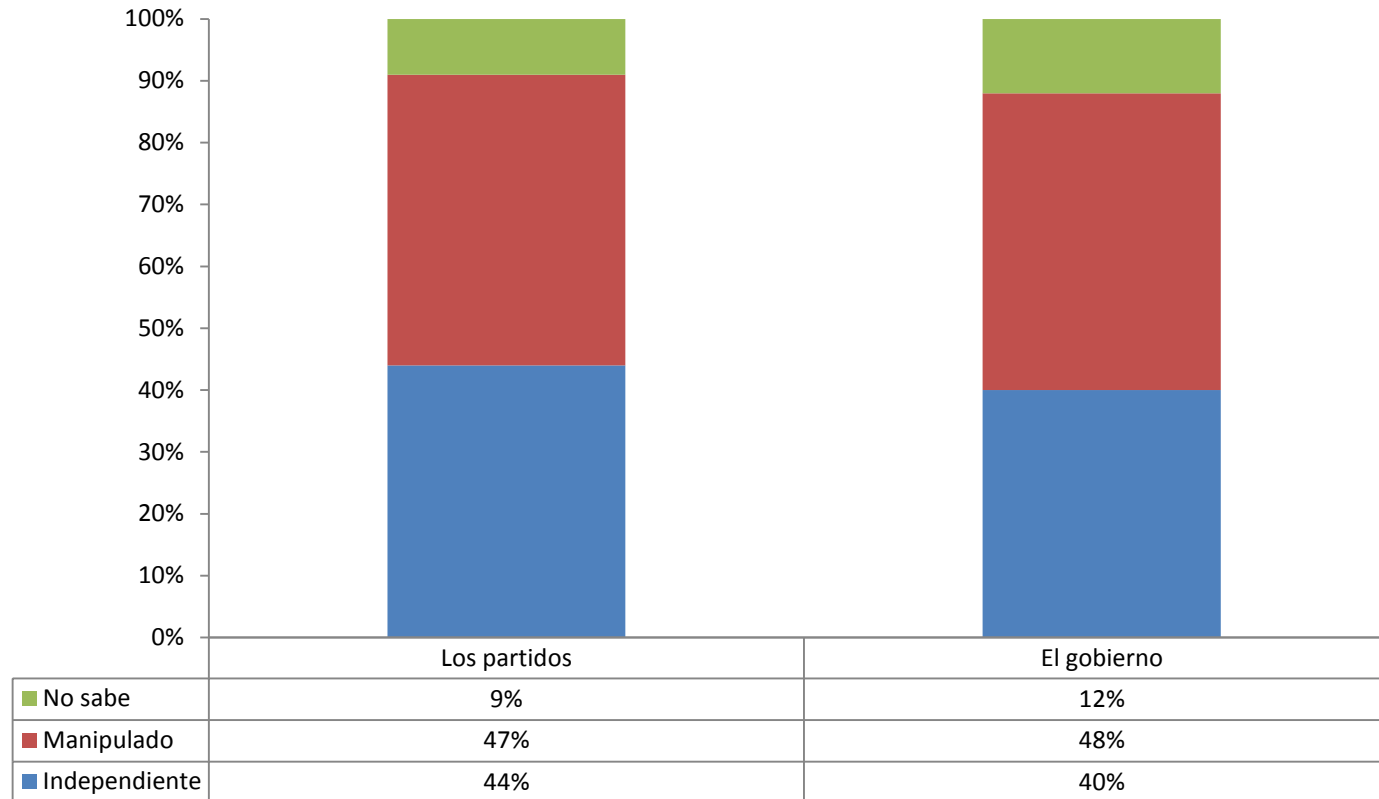

Para informarse sobre las propuestas de los partidos, ¿qué tan útiles cree usted que es/son...?

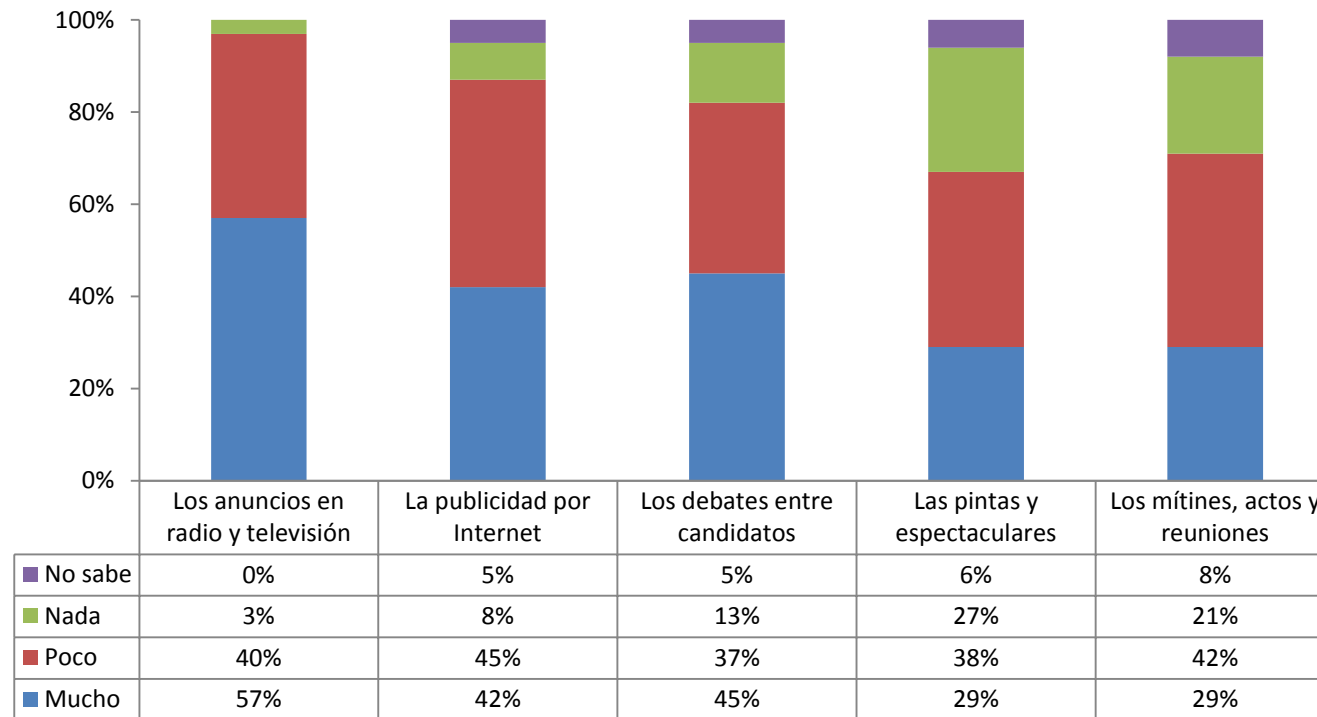

Durante el actual proceso electoral, ¿usted ha visto o escuchado anuncios por televisión o radio para promover las aspiraciones a la Presidencia de la República de...? (porcentaje de respuestas afirmativas)

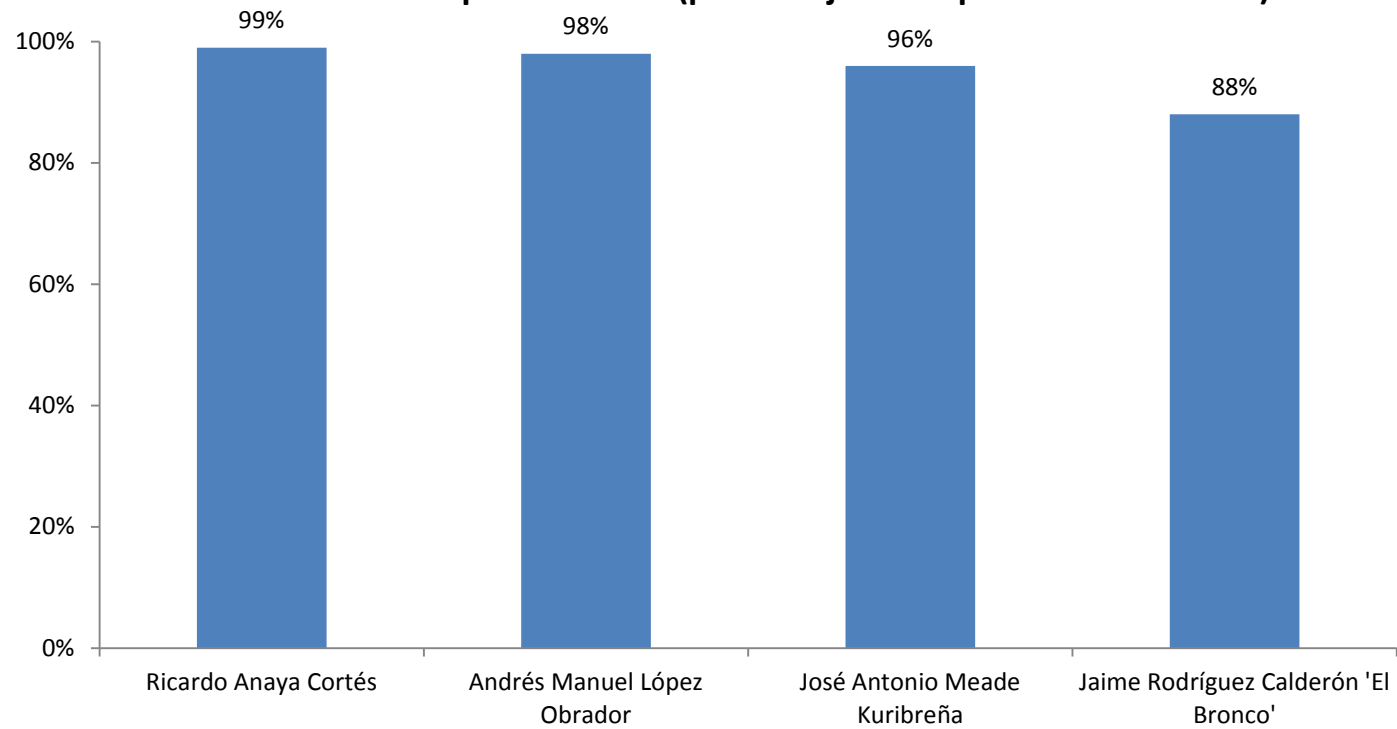

Durante este proceso electoral, ¿ha recibido usted o su familia la visita de algún representante de partido o candidato a la Presidencia de la República? ¿De quién?

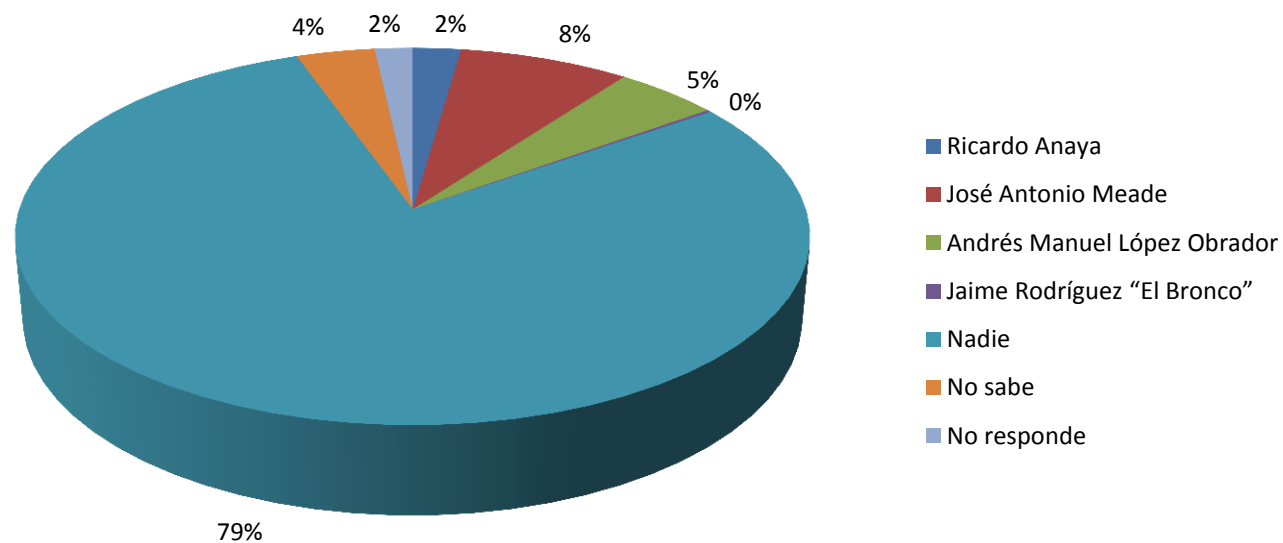

¿Y durante este proceso electoral ha asistido usted o no a algún mitin, acto de campaña o reunión para apoyar a algún partido o candidato a la Presidencia de la República? Sí ¿De quién?

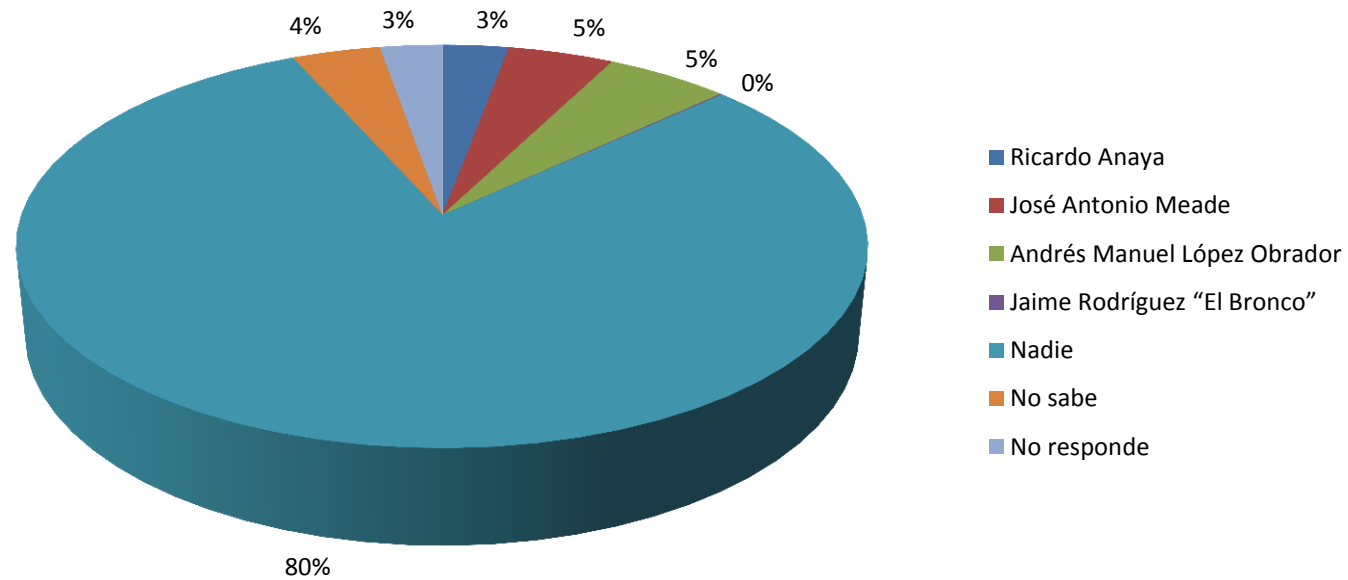

¿Durante el actual proceso electoral ha recibido usted o su familia algún regalo o gratificación por parte de algún partido o candidato a cambio de otorgarles su voto?

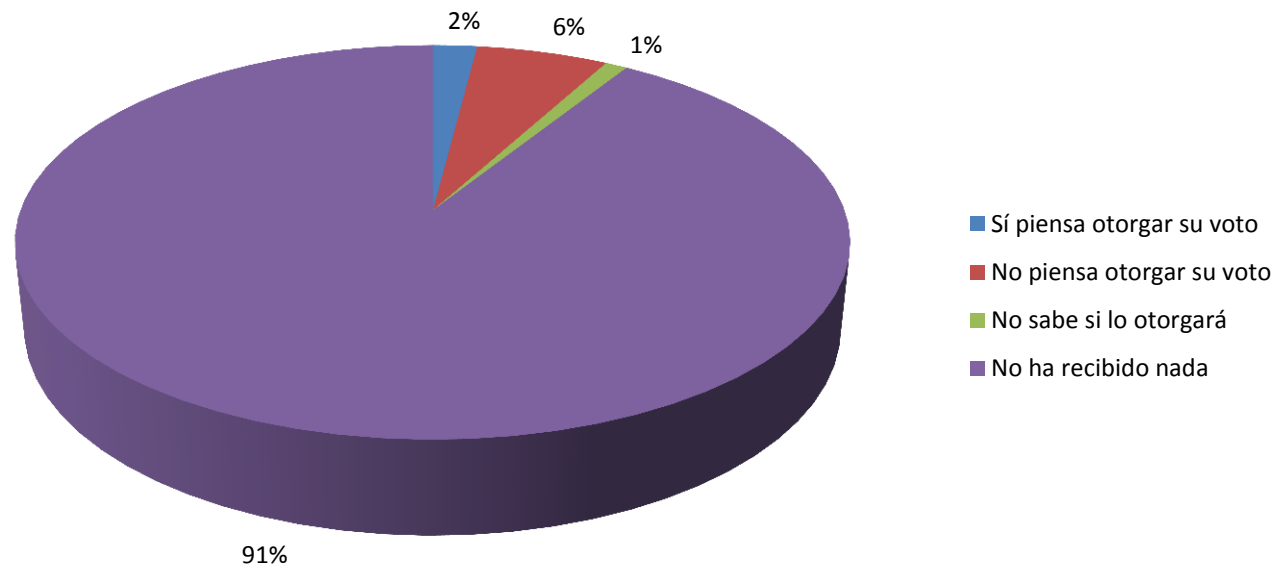

¿Y durante el actual proceso electoral ha recibido usted algún ofrecimiento de parte de alguien a cambio de darle, rentarle o prestarle su credencial de elector?

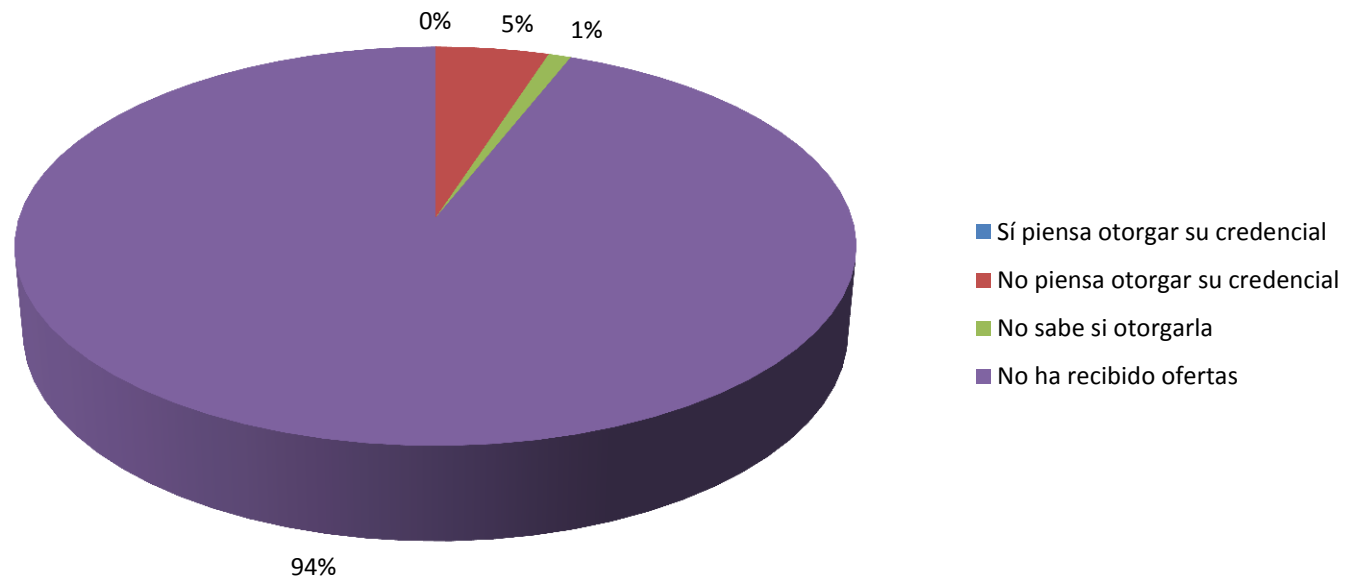

¿Siente usted que puede decir libremente en público por quién piensa votar? (según intención de voto para la Presidencia de la República)

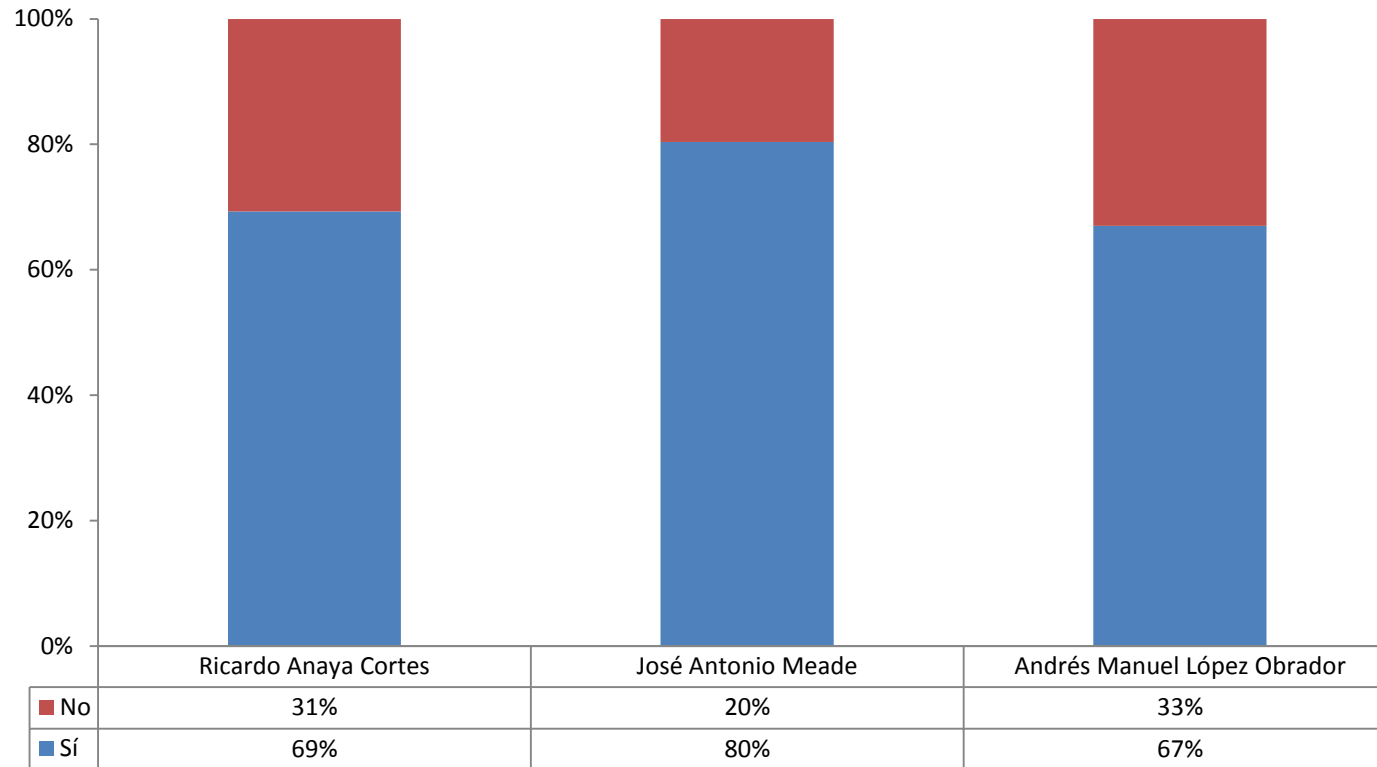

¿Cree usted que las próximas elecciones federales serán limpias o que habrá fraude?

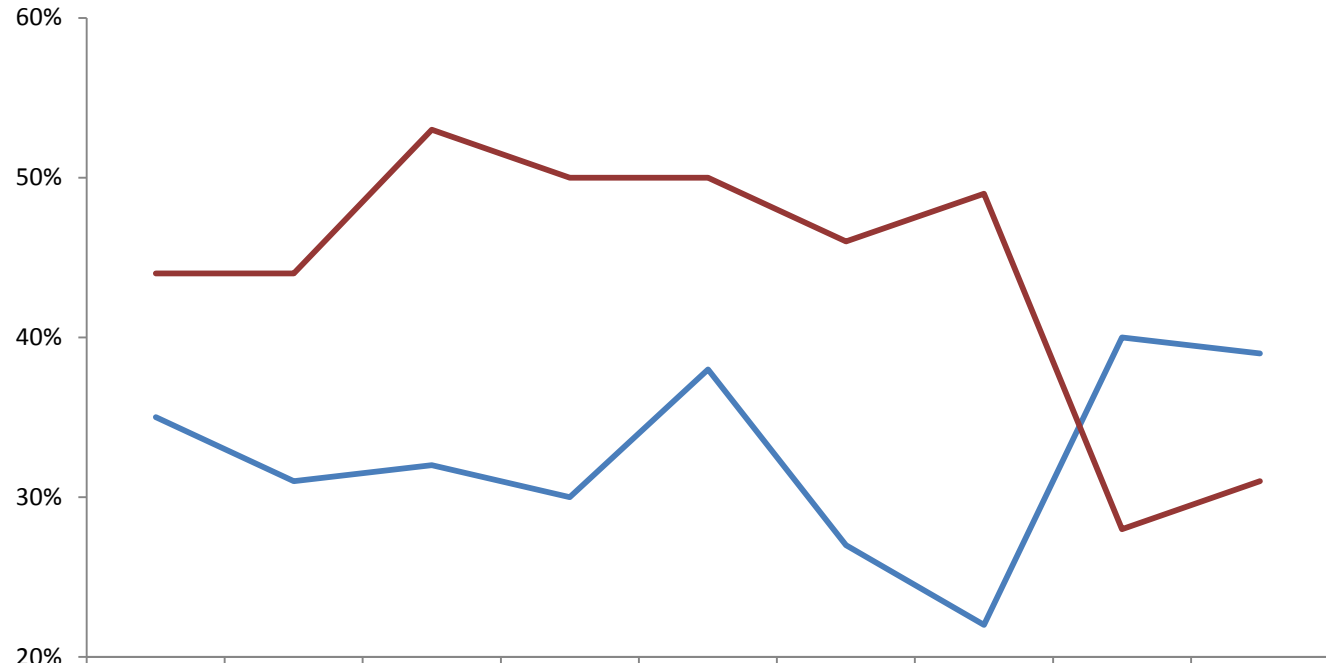

	2016T4	2017T1	2017T2	2017T3	2017T4	2018-03	2018-04	2018-05	2018-06
— Limpias	35%	31%	32%	30%	38%	27%	22%	40%	39%
— Fraude	44%	44%	53%	50%	50%	46%	49%	28%	31%
— No sabe	21%	25%	15%	20%	12%	27%	29%	32%	30%

¿Cree usted que las próximas elecciones federales serán limpias o que habrá fraude? (según intención de voto para la Presidencia de la República)

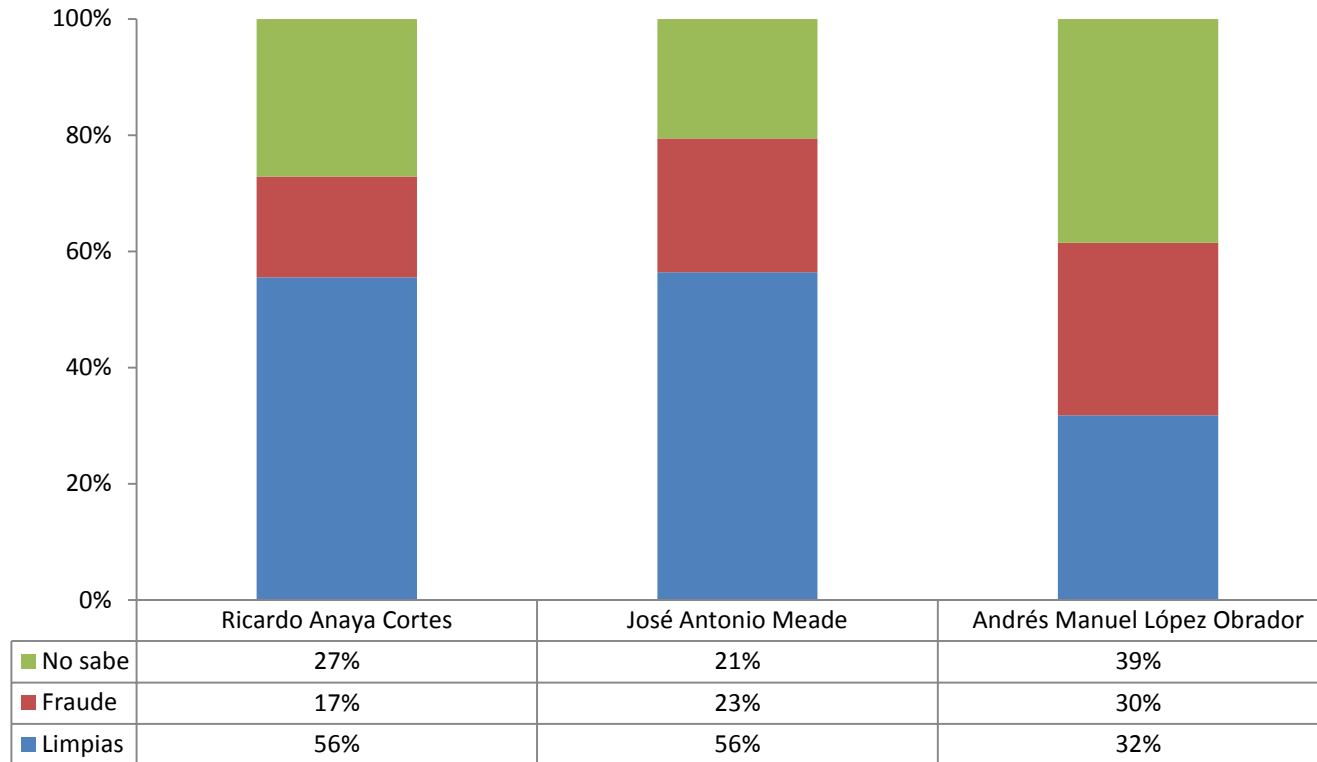

¿Cree usted que en las próximas elecciones federales será confiable o no el cómputo de los votos?

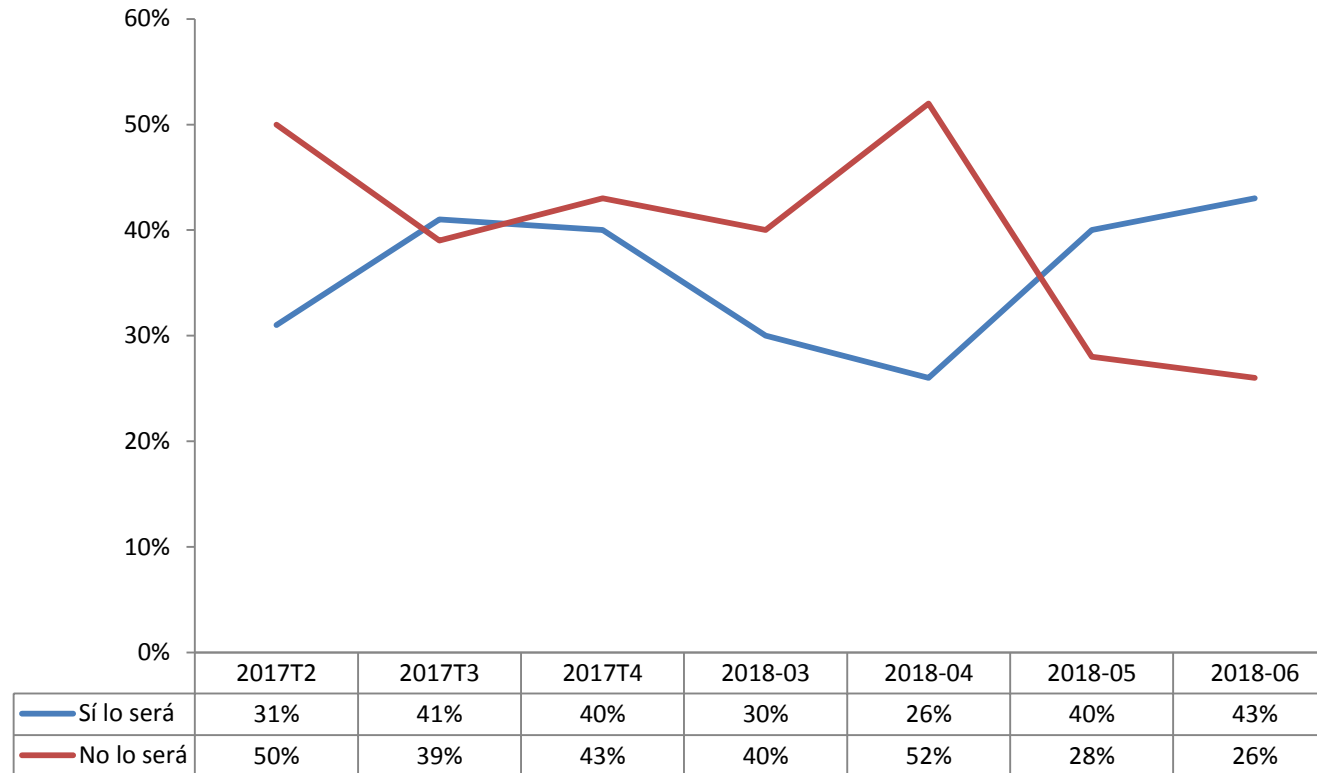

¿Cree usted que en las próximas elecciones federales será confiable o no el cómputo de los votos? (según intención de voto para la Presidencia de la República)

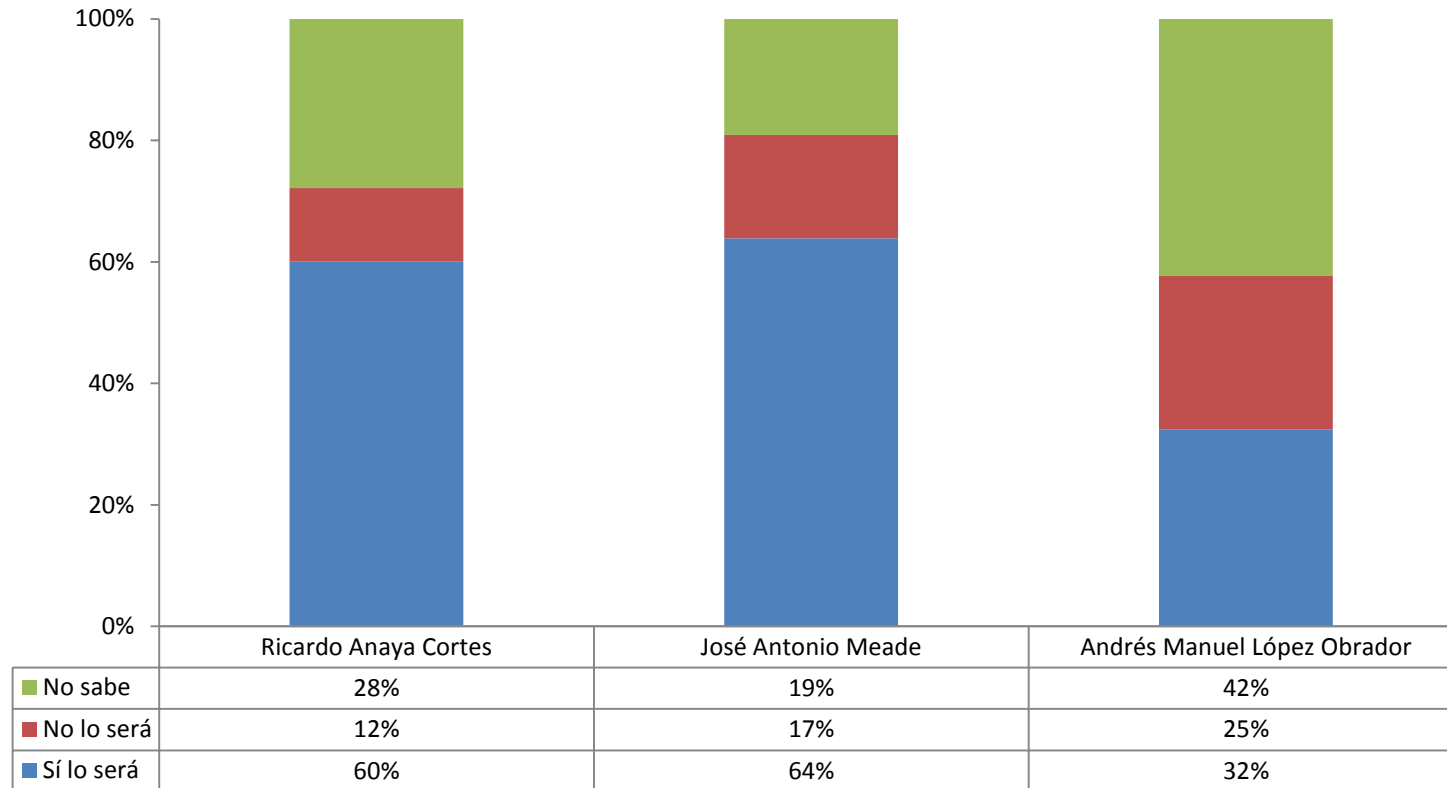

En particular, ¿cree usted que sus vecinos contarán bien o que contarán mal los votos en la casilla donde usted vote?

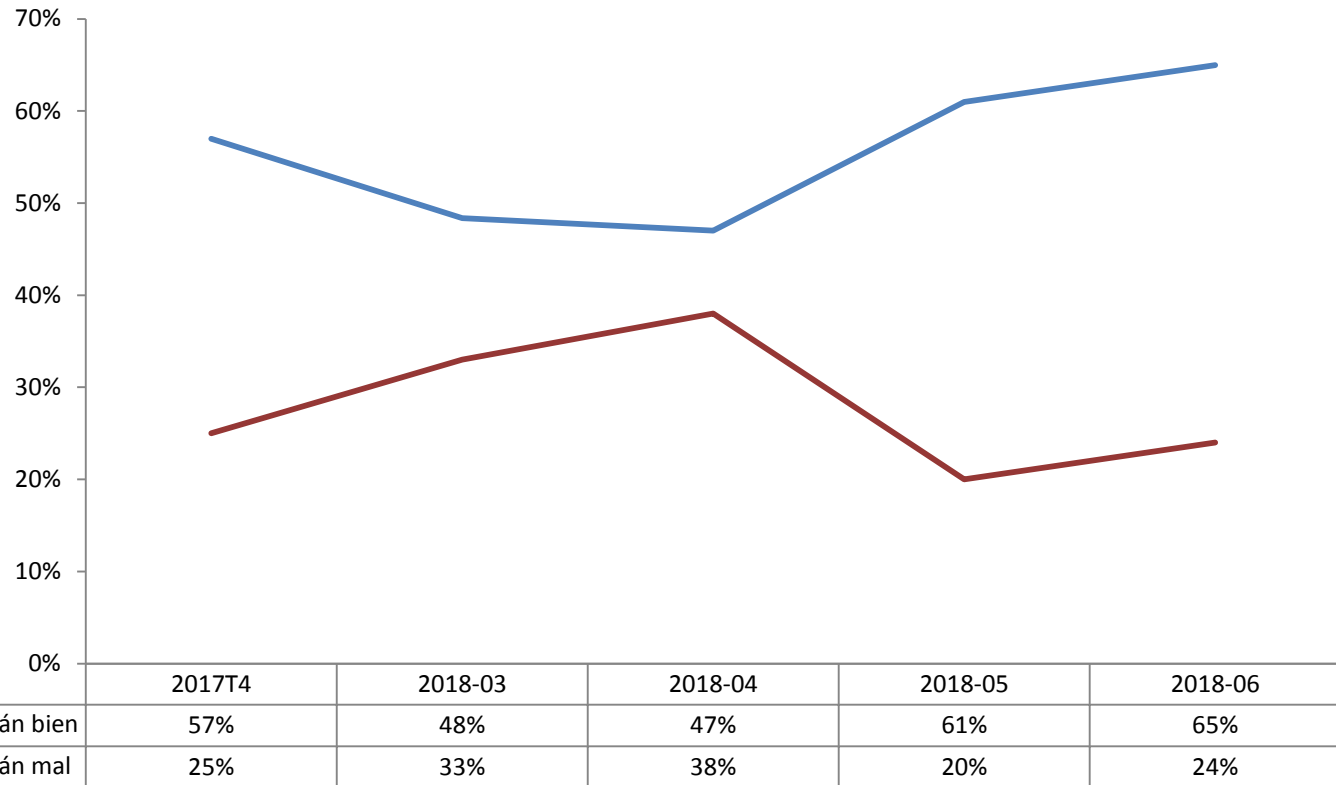

En particular, ¿cree usted que sus vecinos contarán bien o que contarán mal los votos en la casilla donde usted vote? (según intención de voto para la Presidencia de la República)

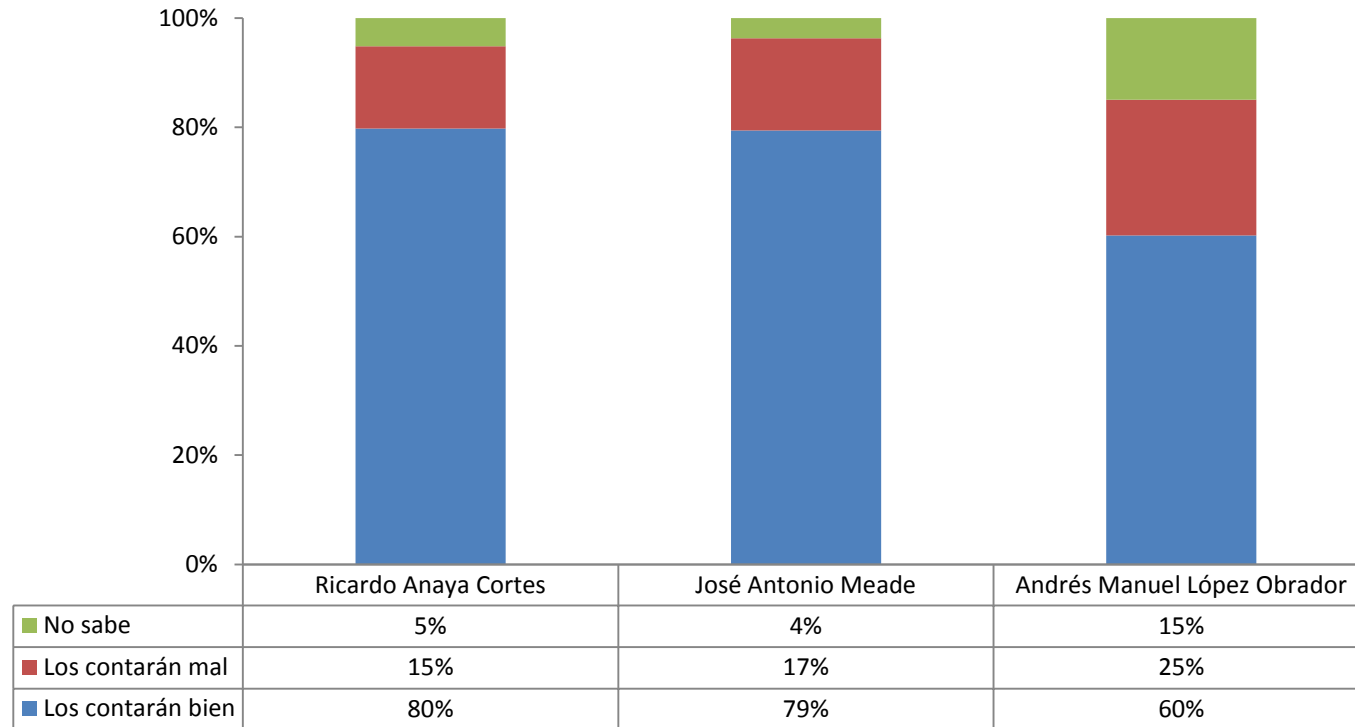

¿Cree usted que se respetará o no se respetará el resultado de la elección para la Presidencia de la República, sin importar quién sea el ganador?

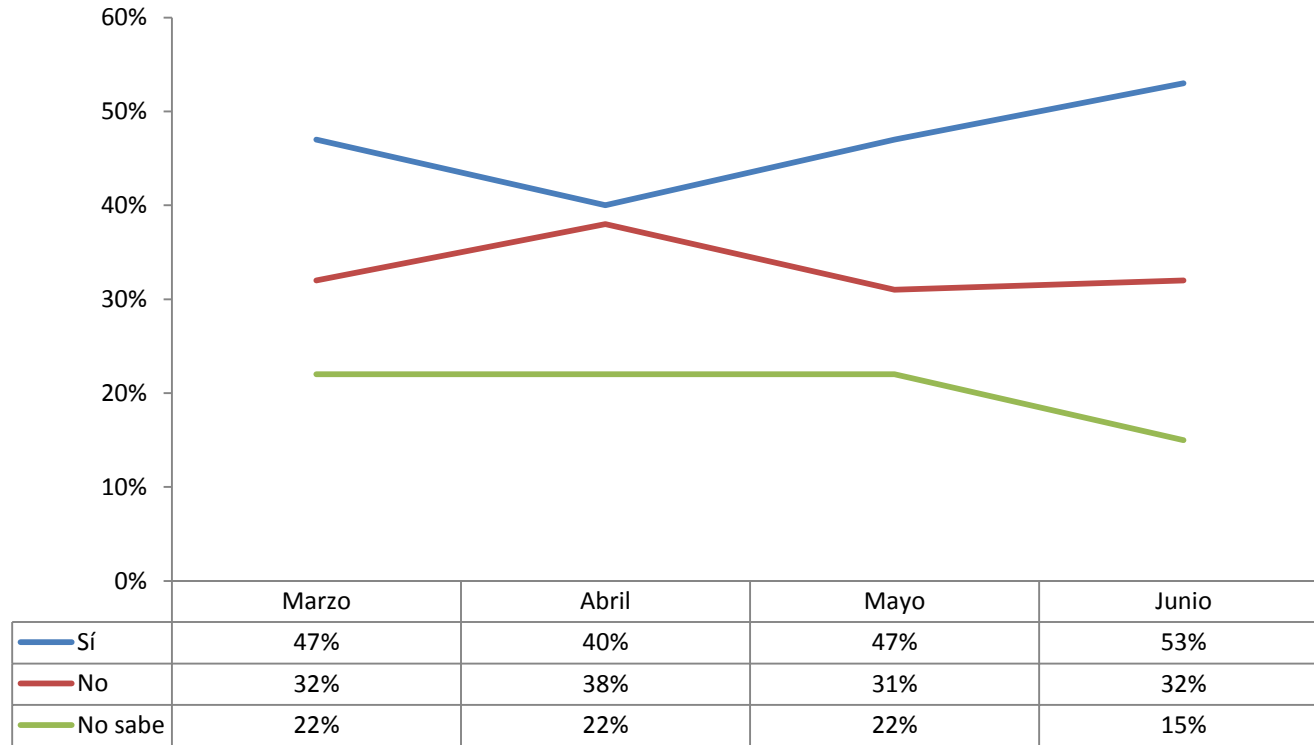

¿Cree usted que se respetará o no se respetará el resultado de la elección para la Presidencia de la República, sin importar quién sea el ganador? (según intención de voto para la Presidencia de la República)

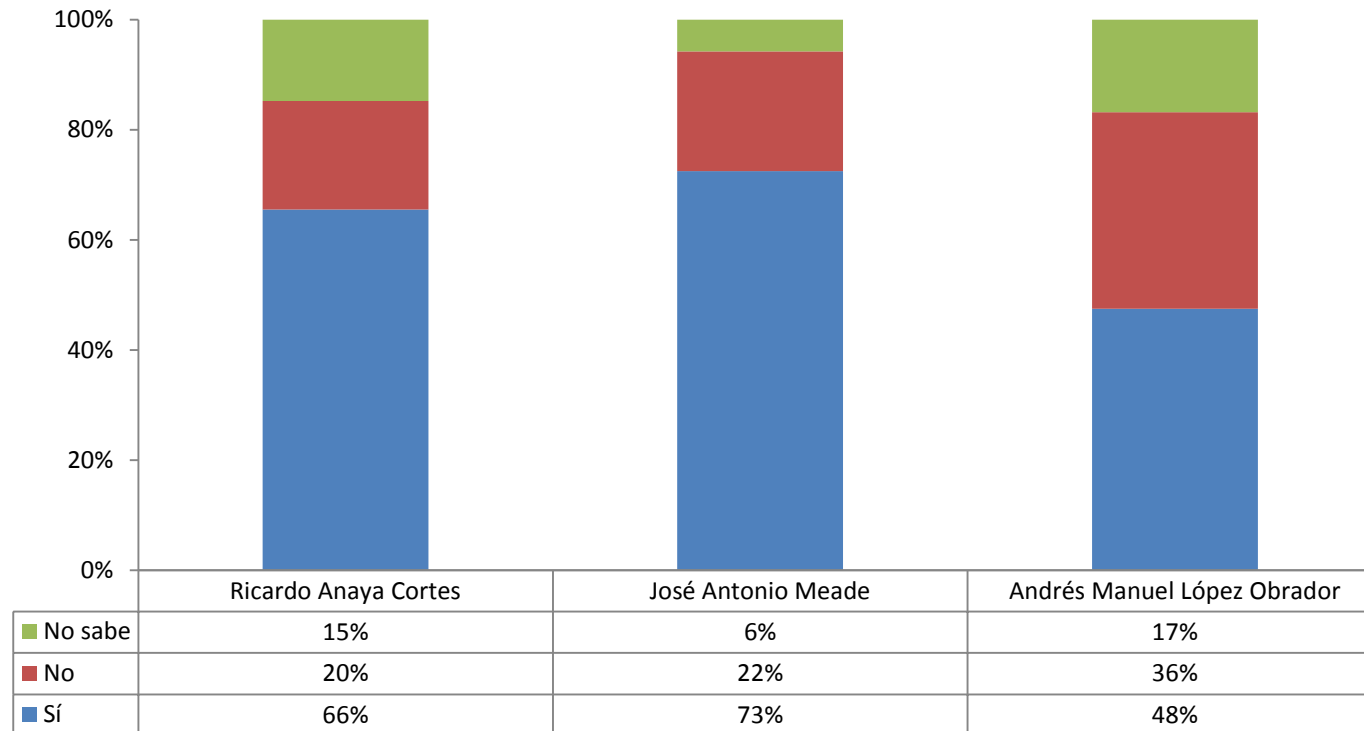

¿Está usted de acuerdo o en desacuerdo en que los candidatos se comprometan a reconocer los resultados oficiales de la próxima elección?

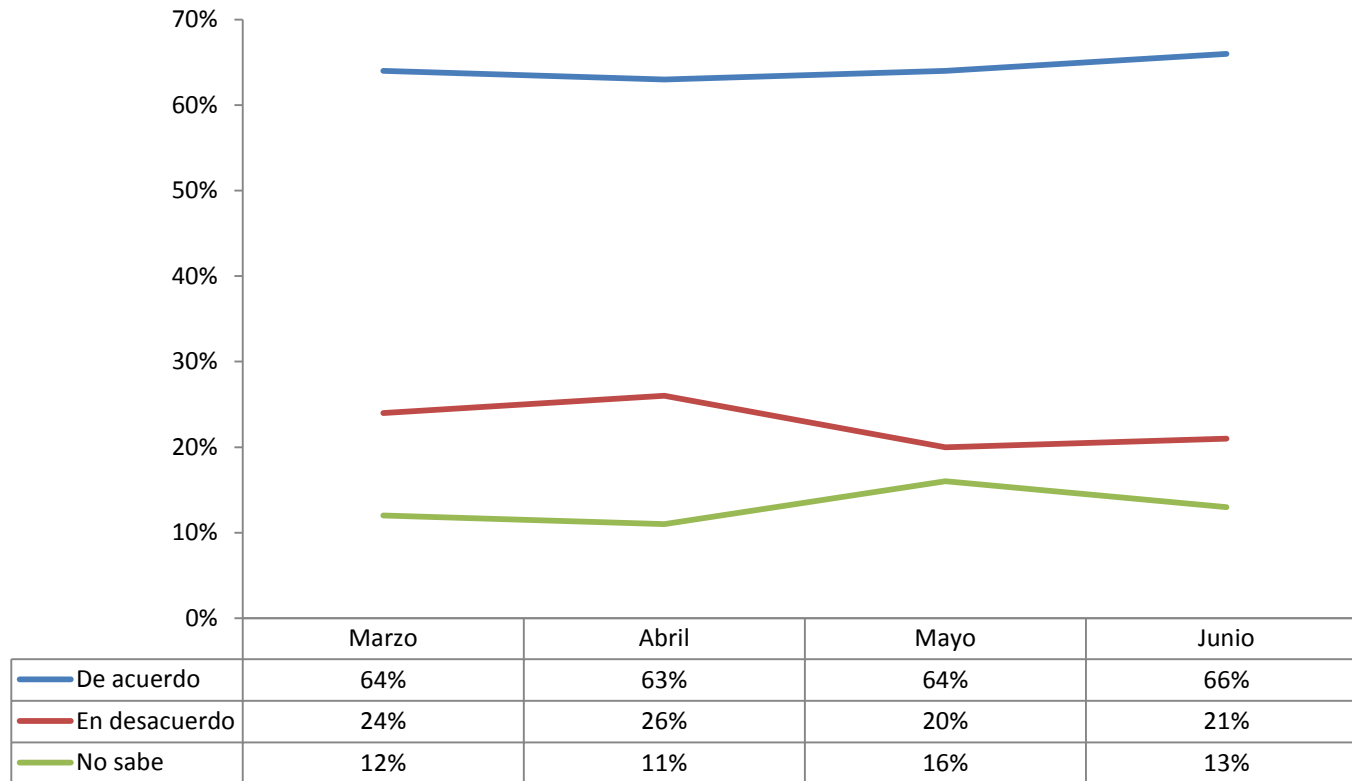

¿Está usted de acuerdo o en desacuerdo en que los candidatos se comprometan a reconocer los resultados oficiales de la próxima elección? (según intención de voto para la Presidencia de la República)

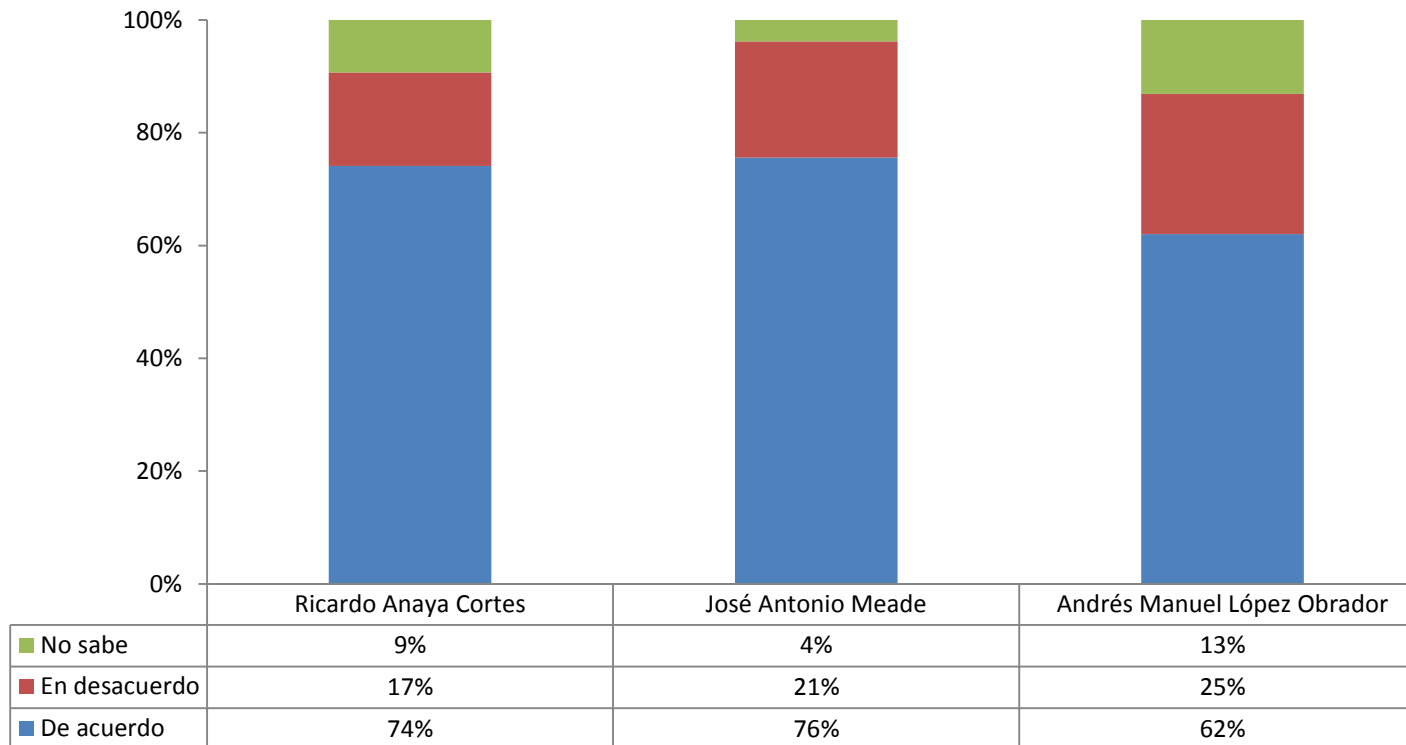

Si el candidato de su preferencia denunciara que hubo un fraude electoral en su contra, ¿usted estaría de acuerdo o en desacuerdo en que este candidato y sus simpatizantes convocaran...?

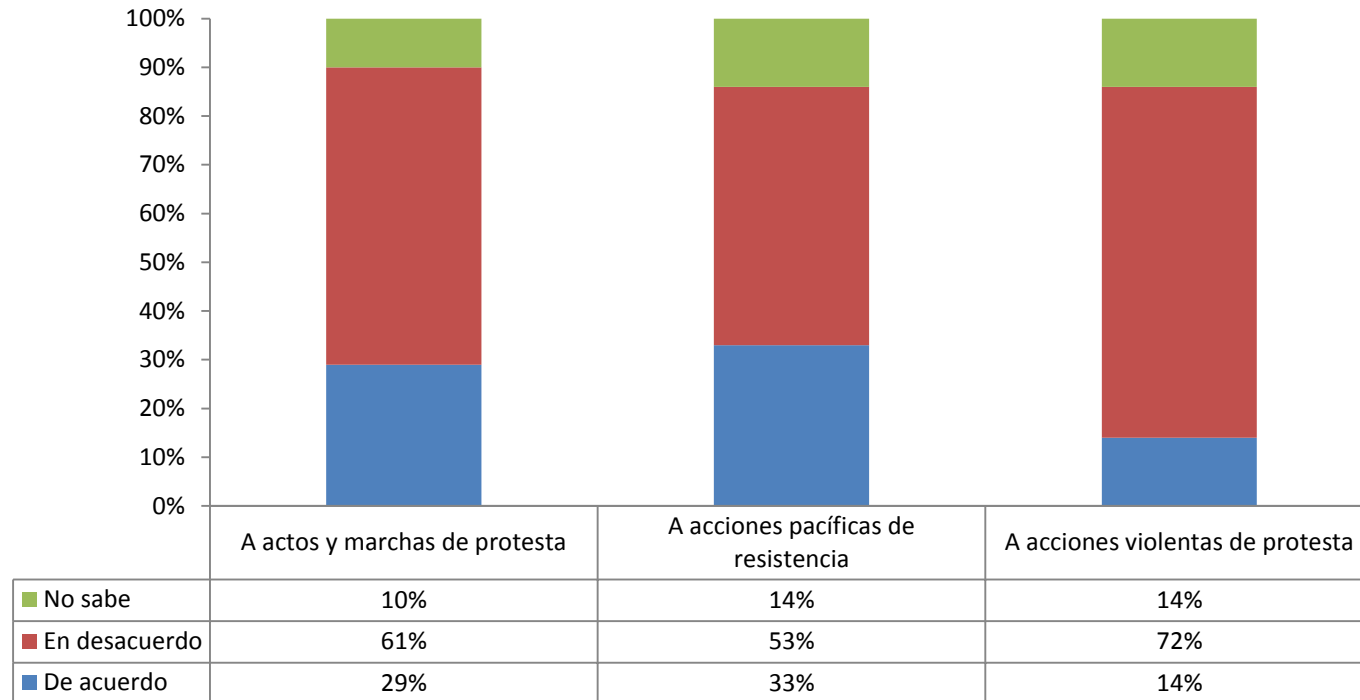

¿Qué tanto cree usted que el crimen organizado está influyendo en el actual proceso electoral?

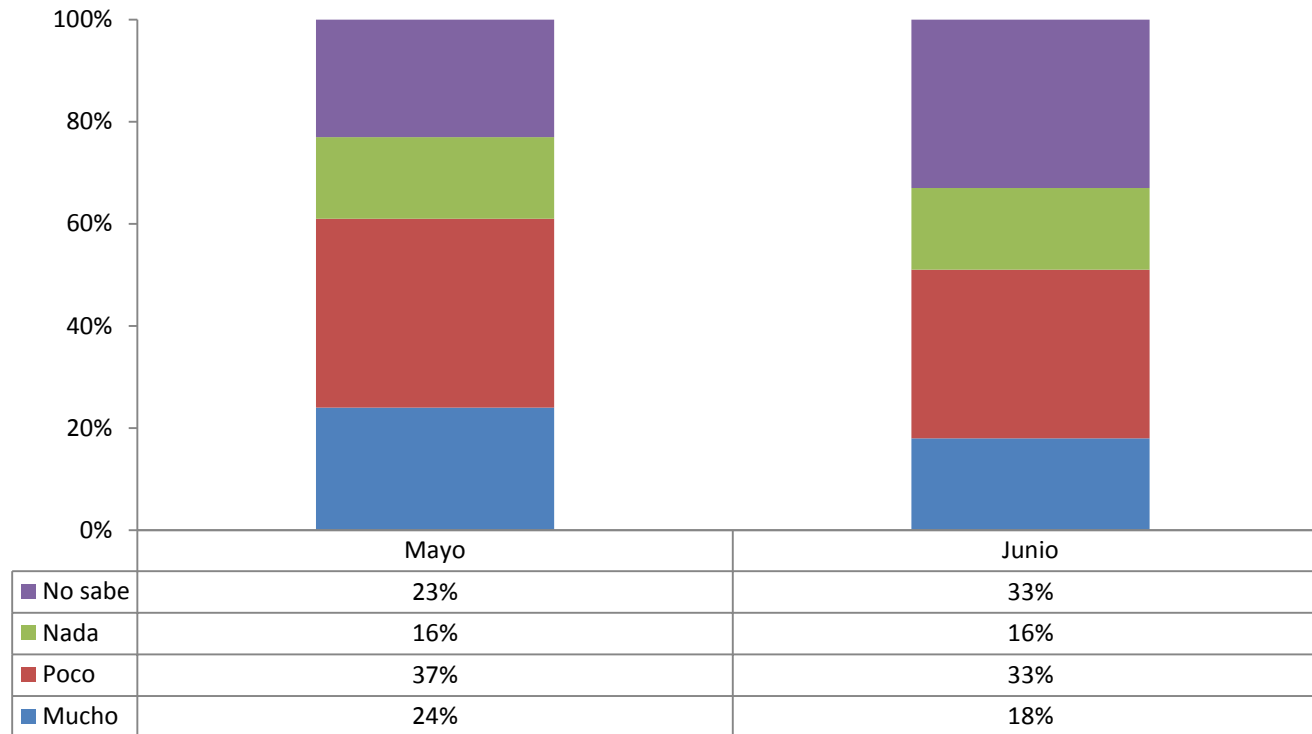

CUESTIONES DE MÉTODO

En concordancia con la regulación establecida en el Reglamento de Elecciones del Instituto Nacional Electoral, aprobado por el Consejo General de este organismo y publicado en el Diario Oficial de la Federación el 13 de septiembre de 2016, se detalla lo siguiente:

1. Objetivos del estudio:

El objetivo central del estudio fue dar seguimiento al estado de la opinión pública de los ciudadanos mexicanos residentes en el territorio nacional.

Este estudio forma parte de una serie de mediciones trimestrales mediante encuestas nacionales por muestreo realizadas por las empresas investigadoras responsables desde 1998.

Se atendieron los siguientes objetivos particulares:

- Conocer las opiniones de la ciudadanía en torno a la situación económica, política y de seguridad prevaleciente en el país.
- Establecer el nivel de aprobación del Ejecutivo federal y la evaluación prevaleciente en torno a su gestión en diversas áreas.
- Aproximarse a las opiniones ciudadanas respecto a las actividades legislativas a nivel federal.
- Determinar el nivel de presencia y la imagen general de los partidos políticos entre la ciudadanía.

- Conocer la presencia, imagen y preferencias ciudadanas hacia aspirantes a una candidatura presidencial en 2018.
- Seguir las opiniones ciudadanas en torno a eventos de relevación nacional en la coyuntura.
- Determinar el estado de ánimo de la ciudadanía y el potencial para la protesta social.

2. Marco muestral:

Listado de secciones electorales en el territorio nacional con sus datos de identificación geográfica y numérica, el número de electores registrados en el Listado Nominal y los resultados oficiales de las últimas elecciones federales en estas mismas secciones electorales, conforme la información disponible en el sitio del Instituto Nacional Electoral.

3. Diseño muestral:

a) Población objetivo:

Personas de origen mexicano residentes en viviendas particulares ubicadas dentro del territorio nacional que declaran contar con credencial de elector vigente y con domicilio actualizado.

Los resultados de cada encuesta refieren exclusivamente a la población estudiada y sólo tienen validez para expresar la opinión y preferencias electorales de la población objetivo en las fechas específicas del levantamiento de los datos. Estos datos no permiten ni pretenden ser un pronóstico respecto de sucesos posteriores al momento de la medición.

b) Selección de unidades:

Para la encuesta nacional se realizó una selección sistemática (con arranque aleatorio e intervalo constante) de 107 secciones electorales (unidades primarias de muestreo) con probabilidad proporcional al tamaño (definido por el número de electores registrados en el listado nominal) y con reemplazo.

Se corroboró que las proporciones de voto por opción electoral en las secciones en muestra no se desviarán más de 0.5% respecto al resultado nacional (caso contrario, se descartó la muestra y se eligió un nuevo número aleatorio de arranque).

Selección de viviendas:

Selección de diez viviendas por sección, mediante recorrido aleatorio (con arranque a partir del domicilio de la casilla básica en la elección federal pasada e intervalo constante en cada unidad).

Se intentó realizar entrevistas completas y válidas en tantas viviendas como se requiriera hasta completar los casos efectivos programados para cada sección (es decir: los casos de viviendas deshabitadas, ausentes, donde no residían personas que formaran parte de la población objetivo o donde no se dio respuesta completa a la entrevista fueron consideradas como observadas, pero no como casos válidos, continuando el procedimiento de selección en la siguiente vivienda conforme al intervalo previamente establecido).

Selección del informante:

Selección como informante en cada vivienda en muestra de la persona de 18 o más años de edad que celebrara el próximo cumpleaños de entre las presentes al momento de la entrevista.

Perfil de la población entrevistada personalmente (casos ponderados):

TIPO DE SECCIÓN		ESCOLARIDAD	
Secciones urbanas	62%	Hasta primaria	13%
Secciones no urbanas	38%	Media básica	49%
SEXO		Media superior	29%
Masculino	48%	Superior	9%
Femenino	52%	OCUPACIÓN	
EDAD		Trabajadores	53%
De 18 a 24 años	17%	Desempleados	3%
De 25 a 39 años	33%	Estudiantes	9%
De 40 a 54 años	27%	Amas de casa	31%
De 55 y más años	23%	Otros	4%

c) Procedimiento de estimación:

Para eliminar deformaciones por la toma de muestra conforme a criterios demográficos, se efectuó un ajuste (post estratificación) para que la muestra reprodujera la distribución por sexo y edad de la ciudadanía conforme lo reportado en el Listado Nominal de Electores al corte más reciente disponible en el sitio oficial del INE.

Por ende, los resultados presentados no son en ningún caso frecuencias simples, sino estimaciones basadas en el empleo de factores de expansión muestral, calculados como el inverso de la probabilidad de selección de cada individuo en muestra, ajustados para hacer acorde la distribución de casos en muestra conforme a sexo y edad con la oficialmente reportada en el Listado Nominal de Electores.

Siguiendo el diseño adoptado, se puede establecer que la probabilidad de selección de un individuo i residente de la sección electoral k es:

$$P_{ki} = \frac{mN_k}{N} \frac{n_k}{N_k} = \frac{mn_k}{N}$$

Dónde:

“ P_{ki} ” es la probabilidad de selección del individuo i de la vivienda j de la sección electoral k ;

“ N_k ” es la población residente en la sección electoral k ;

“ N ” es la población total bajo observación (electores);

“ m ” es el número de unidades primarias de muestreo (secciones electorales) que se seleccionan para el estudio;

“ n_k ” es el número de individuos seleccionados en cada sección electoral k .

Conforme lo anterior, el diseño adoptado correspondería a un diseño de los llamados auto-ponderados, donde la probabilidad de selección de cada individuo en muestra es igual a la de cualquier otro y equivalente al inverso del número de casos efectivos en muestra entre la población total bajo estudio (electores).

Empero, a pesar de ello, la toma de muestra puede arrojar diferencias entre la distribución de casos en muestra y la distribución real de la población según variables demográficas de las que se dispone de información. Esto pudiera deberse a varios factores: variaciones en la distribución producto de factores aleatorios; desiguales probabilidades de encuentro de la población según su pertenencia a un determinados segmento demográfico; propensiones distintas a responder la entrevista según segmento demográfico; entre otros.

Ello sugiere la pertinencia de efectuar un ajuste en el peso de los casos en muestra que permita que la distribución conforme a variables demográficas conocidas (sexo y edad) de la muestra reproduzca exactamente la distribución del universo, compensando con ello las diferencias en tasas de encuentro y propensión a responder de los distintos segmentos demográficos.

Así, cada caso tuvo un peso (w) igual al cociente del número de electores estimados para un estrato de sexo y edad (se) entre el número de casos observados en la encuestas dentro del propio estrato. La estimación del total de electores en un estrato se calculó como:

$$N_{sg} = \frac{N_s N_g}{N}$$

Donde

“ N ” es el número de electores;

“ s ” un sexo determinado (masculino o femenino); y

“ g ” un grupo de edad determinado (agrupado en cuatro estratos: de 18 a 24 años, de 25 a 39 años, de 40 a 54 años y de 55 y más años de edad).

Este procedimiento de distribución de la población por estratos de sexo y grupo de edad es aproximativo, toda vez que se carece del dato reportado regularmente por la autoridad electoral de la distribución entrecruzada de ambas variables demográficas. Este procedimiento deja constante la tasa de masculinidad por grupo de edad, lo que se sabe que no corresponde a la realidad. Sin embargo, la variación de la tasa de masculinidad entre grupos de edad tiene un impacto marginal para fines de estimación y su aproximación obligaría a recurrir a fuentes alternas de información.

El factor de expansión muestral para cada caso en un estrato vendría luego dado por:

$$w_{sg} = \frac{N_{sg}}{n_{sg}}$$

Donde, además de lo previamente indicado,

“w” corresponde al valor de expansión de cada caso en muestra; y

“n” al número de casos observados en la muestra tomada.

Simulación de curules:

La estimación del reparto potencial de curules en las Cámaras de Senadores y de Diputados del Congreso de la Unión pretende ser meramente ilustrativa y *no pretende ser un pronóstico del reparto efectivo de asientos legislativos* que se dará. Su cálculo se basa en un reparto por entidad o distrito de la votación estimada para cada coalición, considerando la distribución de sus votos en las elecciones federales y locales más reciente (la de diputados federales 2015 y las elecciones locales 2015-2017), ajustada al nivel de intenciones de voto reportadas por los entrevistados para cada uno de estos cargos en la encuesta más reciente.

d) Tamaño de la muestra:

1,070 entrevistas personales (en 107 secciones electorales seleccionadas, ubicadas en las 32 entidades federativas del país).

La variable relevante a estimar para este ejercicio de medición es la proporción de población con la intención manifiesta de sufragar a favor de alguno de los contendientes en las próximas elecciones. Lo pertinente para estos casos es considerar para fines de estimación del tamaño de muestra requerido la varianza máxima posible. En este caso, no se incorporó el efecto por el diseño polietápico por conglomerados, que se estima por separado. Asimismo, no se incluye un corrector finito, por ser irrelevante en el caso. Por lo anterior, se utiliza la siguiente ecuación convencional:

$$n = \frac{Z_{\alpha/2}^2 pq}{e^2}$$

Donde

“ $Z_{\alpha/2}$ ” corresponde al número de unidades de desviación estándar de la media a la que se estima el error muestral, que en este caso asume un valor de 1.96 (donde el área bajo la curva normal ubicada entre la media y las ordenadas al valor referido a ambos lados es de 0.95, que es el nivel de confianza definido para la estimación);

“ p ” es la prevalencia esperada del parámetro a evaluar, que en este caso es desconocido y que, por consecuencia, asume el valor que hace mayor el tamaño muestral (0.5);

“ q ” el complemento de “ p ” y, por ende, tiene un valor de 0.5;

“ e ” es el error estadístico máximo tolerado al nivel del 0.95 de confianza, que en este caso se fijó en 0.03 para la encuesta nacional mediante entrevista personales.

Efectuando los cálculos correspondientes y redondeando al alza, se tiene un requerimiento de 1,070 casos efectivos en muestra para, con el diseño adoptado, disponer de estimadores dentro de un margen de error tolerado de ± 3 por ciento al 95 por ciento de confianza.

e) Calidad de la estimación:

Error máximo implícito: $\pm 3\%$.
(Sin considerar el efecto de diseño).

Nivel de confianza: 95%.

En estudios mediante encuesta por muestreo existen errores no muestrales como el fraseo de preguntas, efectos no anticipados de preguntas previas o posteriores a otras preguntas en el cuestionario, y contingencias que se presentan durante el levantamiento de campo que pueden generar sesgos de carácter no sistemático que afecten la calidad de la estimación.

Pregunta sobre intención de voto: “Si en este momento se celebraran elecciones para Presidente de la República, ¿por cuál de estos candidatos votaría usted?” *[símil de boleta y urna]*

TOTAL DE CASOS	PROPORCIONES Y ERROR ESTADÍSTICO *
Ricardo Anaya Cortés	22.7% ± 2.7%
José Antonio Meade Kuribreña	21.1% ± 2.5%
Andrés Manuel López Obrador	34.9% ± 3.0%
Margarita Ester Zavala Gómez del Campo #	0.0% []
Jaime Heliodoro Rodríguez Calderón “El Bronco”	1.3% ± 0.7%
Ninguno, nulos o no respuesta a la boleta	20.1% ± 3.0%
CASOS VÁLIDOS (CANDIDATOS CON REGISTRO)	PROPORCIONES Y ERROR ESTADÍSTICO *
Ricardo Anaya Cortés	28.4% ± 3.2%
José Antonio Meade Kuribreña	26.4% ± 3.2%
Andrés Manuel López Obrador	43.6% ± 3.4%
Jaime Heliodoro Rodríguez Calderón “El Bronco”	1.6% ± 0.9%

Incluida como opción en el símil de boleta, aunque sea una candidatura sin registro oficial.

* Corresponde a las proporciones estimadas una vez ponderados los casos por el factor de expansión muestral. Los márgenes de error estadístico están calculados para cada aspirante a una candidatura presidencial conforme a la distribución de datos recabada, al 95 por ciento de confianza ($Z_{\alpha/2}=1.96$).

f) **Frecuencia de no-respuesta:**

En este estudio se indica en cada reactivo aplicado y difundido en que sea relevante las proporciones de no respuesta, diferenciando en cada caso los porcentajes que manifestaron que no privilegiaban alguna opción de respuesta, los que dijeron no saber o se manifestaron indecisos respecto de su opinión o elección y los que se negaron a responder al cuestionamiento específico.

Tratamiento de la no-respuesta: Se consideraron dos tipos de no-respuesta: cuando el entrevistado no contestó el cuestionario (no-respuesta total) y cuando el entrevistado no respondió a alguna de las preguntas del cuestionario (no-respuesta parcial).

Cuando el entrevistado no contestó el cuestionario, se procedió a su sustitución, entrevistándose a una persona en tantas viviendas como se requirió para completar los casos efectivos programados para cada sección. Es decir: los casos de viviendas deshabitadas, ausentes, donde no residían personas que formaran parte de la población objetivo o donde no se dio respuesta completa a la entrevista fueron consideradas como observadas, pero no validadas, por lo que se continuó el recorrido en la sección, seleccionando la siguiente vivienda conforme al intervalo previamente establecido.

Cuando el entrevistado no respondió con alguna de las opciones de respuesta establecidas en alguno de los reactivos del cuestionario, diciendo que no tenía opinión o elección, declarando no saber o negándose a responder, se codificó la respuesta en alguno de dichos rubros, no efectuando imputación alguna de estos casos, sino contabilizándolos por separado en opciones diferenciadas, salvo en el caso de la pregunta sobre preferencia electoral mediante boleta, en que se efectuó el cálculo simple de las proporciones de casos válidos por contendiente, excluyendo los casos en que se anulará y los no válidos.

g) Tasa de rechazo general:	Total de intentos de entrevista =	2,102
	Contactos no exitosos =	299
	Contactos no exitosos / total de intentos =	14%
	Total de personas contactadas =	1,803
	Entrevistas completas =	1,070
	Negativas o abandonos =	733
	Negativas o abandonos / total de contactos =	41%
	Entrevistas no logradas / total de intentos =	49%

4. Método de recopilación:

Entrevistas presenciales (cara a cara) en viviendas particulares ubicadas dentro del territorio nacional, con cuestionario en español, estructurado con preguntas primordialmente cerradas que se plantean al informante de manera ordenada, aplicado directamente por entrevistadores en papel y lápiz (PAPI). Se mantuvo una supervisión directa *in situ* con un tramo de control de al menos 20 por ciento. La pregunta sobre preferencia para la elección de diputados federales fue auto-aplicada por el informante, recurriendo a un símil de boleta impresa a color y al empleo de una urna opaca móvil, para respetar el derecho al secreto del voto y preservar el anonimato y confidencialidad de la respuesta.

5. Fecha de recolección: **15 al 17 de junio de 2018.**

Duración de la entrevista: **28 minutos.**

6. Forma de procesamiento:

Los cuestionarios llenados fueron concentrados en las oficinas centrales de la empresa encargada de la operación. En esta oficina se efectuó un proceso de validación y crítica del correcto llenado de cuestionarios y se mantuvo una supervisión directa del proceso manual de codificación. Las preguntas cerradas fueron directamente codificadas por el personal encargado de este proceso. Para la codificación de las preguntas abiertas se recurrió a catálogos previamente generados (cuando estaban disponibles) o se generaron por el área de análisis los catálogos de codificación requeridos.

La digitalización se realizó en un sistema de cómputo que permite el monitoreo en tiempo real del correcto vaciado de la información, labor que se complementó con un proceso de doble captura de las variables relevantes para la corroboración de los datos capturados. La base de datos generada en formato SAV fue revisada y depurada hasta disponer de datos consolidados.

A partir de la base de datos definitiva y mediante el uso de un programa estadístico, se generaron las salidas (tablas de frecuencias y cruces) que permitieron el graficado de las respuestas obtenidas en todos y cada uno de los reactivos destinados a su difusión inmediata.

Estimadores:

El estimador para el cálculo de la proporción de cada opción de respuesta dicotómica en cada reactivo aplicado (\hat{p}_i) estuvo dado por:

$$\hat{p}_i = \frac{\sum_{\theta} w_i I_i}{\sum_{\theta} w_i}$$

Donde

“ \hat{p}_i ” es la proporción estimada de individuos con una característica dada:

“ θ ” es la población para la que se estima la proporción;

“ w_i ” son los valores de expansión de los casos en muestra;

“ I_i ” es la ocurrencia del suceso, que adquiere un valor de 1 si el individuo tiene la característica dada y de 0 si no la tiene.

Intervalos de confianza:

Los intervalos de confianza de cada estimador se calcularon con base en:

$$I_{1-\alpha} = \left(\hat{p}_i - Z_{\alpha/2} \sqrt{\frac{\sigma_{\hat{p}}^2}{m}}, \hat{p}_i + Z_{\alpha/2} \sqrt{\frac{\sigma_{\hat{p}}^2}{m}} \right)$$

Donde

“ $I_{1-\alpha}$ ” corresponde al intervalo de confianza al 100(1- α) por ciento, siendo en este caso “ α ” igual a 0.05;

“ $Z_{\alpha/2}$ ” corresponde al número de unidades de desviación estándar de la media a la que se estima el error muestral, que en este caso asume un valor de 1.96;

“ $\sigma_{\hat{p}}^2$ ” es la varianza de “ \hat{p}_i ”, que cuando las unidades primarias de muestreo son elegidas con probabilidad proporcional a tamaño y las secundarias de manera aleatoria simple o sistemática, puede aproximarse por:

$$\sigma_{\hat{p}}^2 = \frac{\sum_{i=1}^m (\hat{p}_i - \hat{p}_U)^2}{m - 1}$$

Siendo

“ m ” el número de secciones electorales en muestra; y

“ \hat{p}_U ” la proporción para el total de la muestra de una opción de respuesta dicotómica en un reactivo aplicado, estimada como:

$$\hat{p}_U = \sum_{i=1}^m \frac{\hat{p}_i}{m}$$

**7. Programa estadístico utilizado
para el procesamiento de datos:**

GNU PSPP (aplicación libre).

8. Base de datos:

Original en formato SAV.

9. Principales resultados:

Los resultados de este estudio se encontrarán accesibles de manera permanente y gratuita para el público interesado en www.isa.org.mx.

10. Responsable de la encuesta:



Diseño y Análisis Demoscópico, S.C.
ISA Investigaciones Sociales Aplicadas ®
<http://www.isa.org.mx>

Diseño y operación: Ricardo de la Peña (Presidente Ejecutivo).
 Tel. +52 55 5507 4528 E-mail: ricartur@isa.org.mx



Oficinas: Fujiyama 23, Las Águilas, 01710, Álvaro Obregón, Ciudad de México.

Identificación en el Registro Nacional de Proveedores del INE: 201709141095405

La empresa responsable de la realización de este estudio manifiestan que, en concordancia con las normas internacionales que regulan el campo de la investigación en opinión pública, no desarrolla labores de estrategia política, posicionamiento, mercadotecnia, campañas, ventas, recaudación de fondos u otras similares ajenas a la labor de investigación.



Responsable del análisis:



GEA Grupo de Economistas y Asociados, S.C.

<http://estructura.com.mx/gea/>

Oficinas: Av. Miguel Ángel de Quevedo 8, Agrícola Chimalistac, 01050 Ciudad de México.
 Responsable del Área Política: Guillermo Valdés Castellanos.
 Tel. +52 55 5639 9000 E-mail: gvc@gea.estructura.com.mx
 Colaborador en el análisis: Esteban Manteca Melgarejo.

11. Patrocinio del estudio:



GEA Grupo de Economistas y Asociados, S.C.



Diseño y Análisis Demoscópico, S.C.

La difusión de los datos producto de esta encuesta fue realizada de manera conjunta por las empresas investigadoras responsables de su patrocinio.

